

4月17日～4月27日の岡山市のできごとをお知らせします。

フォト日記



4/17 市役所窓口 ビニールカーテンを設置！

新型コロナウイルスの飛沫（ひまつ）感染防止のため、市民の皆さんが多く訪れる庁舎内窓口に透明なビニールカーテンを設置しました。書類の受け渡しができるようビニールカーテンの下部に15cm程度のスペースを設けています。

他の市民サービス窓口へも、順次、ビニールカーテンやアクリルパーテーションの設置を行っています。



4/24 医療従事者など最前線で働く人に感謝 フライデーオベーション実施

新型コロナウイルスの感染リスクと背中合わせの状況の中、最前線で治療や感染拡大防止活動に従事されている医療従事者の皆さんや、それぞれの場所で頑張っている人に対して、感謝とエールの気持ちを伝えるため、金曜日の正午に「拍手」を送る「フライデーオベーション」の取り組みを行いました。



4/24 医療関係者に感謝とエール 岡山城ブルーライトアップ

新型コロナウイルス感染症に立ち向かう医療関係者に感謝とエールを送ろうと、岡山城天守閣を青く照らす「ブルーライトアップ」を始めました。最前線で治療に当たる医師や看護師などを励ます取り組みで、世界各地で広がっており、国内では、大阪城（大阪市）や熊本城（熊本市）などで実施されています。ライトアップは当面の間、日没から午前0時まで。



4/27 令和2年国勢調査 実施本部を開設

10月1日の国勢調査実施に向け、市では実施本部を設置、事務局入り口に看板を取り付けました。

国勢調査は国が5年ごとに実施する最も基本的で重要な統計調査で、今回は調査開始から100年の節目を迎えます。

なお、新型コロナウイルス感染拡大防止のため、国において従来の調査方法の変更も検討されています。



熱中!スポーツ



マスコット
キャラクター
ファジ丸
©2004 F.O.S.C.

今月の 子どもたちに夢を! /

ファジアーノ岡山

新加入選手の紹介

Challenge 1

スタジアムで選手への応援をお願いします!



©FAGIANO OKAYAMA

背番号 **26 MF** パウリーニョ

【一言メッセージ】
チームのためともに戦ってください!

【大切にしている言葉】
神様を信じる

【趣味】
家族と過ごす

【前所属】
松本山雅FC

生年月日:1989年1月26日

出身地:ブラジル



©FAGIANO OKAYAMA

背番号 **35 MF** やまだ きょうや
山田 恭也

【一言メッセージ】
全力でプレーするので応援よろしく
お願いします!

【趣味】
服探し(ショッピング)

【前所属】
ファジアーノ岡山U-18

生年月日:2001年7月29日

出身地:岡山県

お知らせ

新型コロナウイルス感染予防および拡大防止のため、6月中の試合開催は未定となっています。皆さん、ご理解のほどよろしくをお願いします。



卓球で岡山を世界に! /

岡山リベッツ

2020-2021シーズン新加入選手!

新たに岡山リベッツの新戦力としてサードシーズンを戦うメンバーを2人ご紹介いたします。



■グナナセカラン選手

1993年1月8日生まれの27歳インド出身の選手です。世界ランキング31位(2020年4月現在)の期待の新戦力で本人も日本でのプレーができることを楽しみにしています。



■田添 響(たぞえひびき)選手

1996年6月2日生まれの23歳福岡県出身の選手です。2年連続首位の木下マイスター東京からの新加入です。2年連続で全日本ベスト8入りした若い新戦力に期待です。

また初年度から2年間キャプテンを務めた上田仁(うへだじん)選手、岡山県出身の柏竹琉(かしわたける)選手の契約更新も決まり、3年目のチームも白神宏佑(しらがこうすけ)監督が指揮をとることも決まっています。詳しくは岡山リベッツ公式HP、SNSをご覧ください!

岡山リベッツ

検索



夢に向かって心を一につに! /

岡山シーガルズ

今季入団した新人選手をご紹介! 応援をお願いします!



①NO.22

②船田 芽依
(ふなだ めい)

③2001.12.30

④リベロ

⑤愛媛県松山市

⑥松山東雲高校

①NO.17

②城戸 うらん
(きど うらん)

③2001.12.27

④アウトサイドヒッター

⑤奈良県香芝市

⑥大阪国際滝井高校

①NO.13

②遠藤 彩萌
(えんどうあやめ)

③2001.4.8

④アウトサイドヒッター

⑤静岡県焼津市

⑥島田商業高校

①背番号②名前③生年月日④ポジション⑤出身地⑥出身校

【岡山シーガルズWEBメディア】
チームの最新情報や気軽にできる
ストレッチ動画を配信中!



<http://okayama.v-seagulls.co.jp/etc/webmedia.html>



バスケットで岡山を熱くする! /

トライフープ岡山

新たな活動にトライ! 今だから出来ることを!



新型コロナウイルスの影響により活動を自粛せざるを得ない状況が続きますが、トライフープ岡山から元気をお届けできるよう、さまざまな取り組みに挑戦しています。

まず、先月末よりオンラインショップを開設し、公式グッズを販売中です。オンライン限定グッズもお見逃しなく! また、公式YouTubeでは定期的に動画を配信中! 週1回のライブ配信もありますので、ぜひ選手たちの元気な姿を見にきてください。

そして5月上旬よりスクール部門にオンライン講座とプライベートレッスンを新規開講! スクールコーチや所属選手がさまざまな練習法を動画配信でレクチャーします。子どもから大人まで受講可能なので、レベルアップや運動不足解消にご利用ください!

一人一人が感染予防策を徹底して、1日でも早く平穏な日常を取り戻せるよう共に乗り越えていきましょう! 引き続き、トライフープ岡山へのご声援よろしくをお願いします!

注目

スポーツほか

情報のひろば

相談

施設ガイド

健康

区民のページ

各区からのお知らせや魅力・取り組みなどを紹介します。

※人口は住民基本台帳による数（令和2年4月30日現在）。



●区役所の位置

北 区

人口：296,402人 面積：450.70km²

北区役所

〒700-8544 北区大供一丁目1-1（市役所本庁舎および分庁舎内）

釣りや桜と温泉の町 建部町へおいでんせー ～平成30年7月豪雨で流出した幸福（しあわせ）橋通行再開～

建部町は岡山と津山の間であり、清流旭川と緑豊かな自然に囲まれた地域です。釣りのメッカであり特に夏の鮎釣りと冬の寒バエ釣りは有名です。今年は時期が過ぎましたが、たけべの森公園では3月下旬から5月上旬まで次々と開花するさまざまな桜が楽しめます。また八幡温泉郷は三百年以上の歴史があり、旭川のほとりにあるたけべ八幡温泉がご利用いただけます。源泉掛け流しで少しぬるめのお湯が特徴のこの温泉で、ゆったりとくつろいだ時間をお過ごしください。

幸福橋は昭和60年に潜水橋として架橋された、延長160m幅員1.5mの歩行者専用の橋です。今日までに旭川の増水により何度か流されたことから、流れ橋と呼ぶ地元の人もいます。一昨年の平成30年7月豪雨で流出しましたが、今年4月1日に通行を再開してからは、生活道路として



▲幸福橋からの眺め

はもちろんのこと、景色を楽しむ人や、兩岸にあるたけべ八幡温泉と建部町産業物産案内所を利用される人などに喜ばれています。ぜひ建部町にお越しいただき、しあわせという縁起のいい名前のこの橋を渡ってみてはいかがでしょうか。



●問い合わせ

建部支所産業建設課

☎086-722-1113

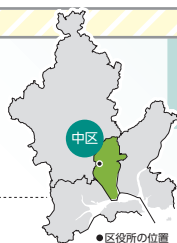

●区役所の位置

中 区

人口：147,694人 面積：51.24km²

中区役所

〒703-8544 中区浜三丁目7-15

旭川・ケレップ水制群 ～岡山県の近代化遺産～

桜橋から旭川左岸を南に下ると、干潮時には川岸にTの字にかたどられた石積みが出現します。



これは「ケレップ水制」と呼ばれる、河川の制御工造物です。

旭川は明治以降、定期的に蒸気船が運航していました。ケレップ水制は、河川の幅を人工的に狭めて流れ

を速くすることで、川底に土砂が堆積することを解消する役割を持つものであり、昭和8年から昭和14年にかけて、船の航路を確保するため設置されました。

この工法は、明治時代に児島湾の干拓事業に係わったオランダ人の土木技師ムルデルが政府に提案したもので、「ケレップ」とはオランダ語で「水制」という意味があります。

旭川の河口に向けて19基が現存していますが、原形を保ったものは日本国内では数が少なく、木曾川と旭川にしかありません。貴重な構造物

でもあることから、県の近代化遺産に登録されています。

また、この周辺は淡水と海水が混在する汽水域で、多種多様な生物が生息する場所となっており、ケレップ水制は魚介類の隠れ家、野鳥の餌場や休憩場にもなっています。



各区役所への電話は、市役所代表番号からおつなぎします。

市役所代表

☎086-803-1000

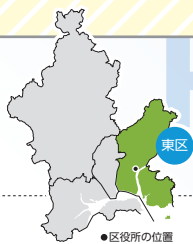

東区

人口:95,037人 面積:160.53km²

東区役所

〒704-8555 東区西大寺南一丁目2-4

東消防署

～水難救助隊が水の事故から市民の命を守ります！～

東区には、吉井川、百間川、砂川などの河川や児島湾、瀬戸内海があり、水と触れあう場所がたくさんあります。

そのため東消防署には、水難救助隊と水難救助車が配備されています。救命ボートには多くの種類があり、



オールを使って手漕ぎで進むボートの他にも、船外機をつけて進むボートや水上バイクの後ろにつけて救助に向かうボートなどがあり、あらゆる水の事故に対応できます。平成30年7月豪雨災害の時にも全てのボートを活用して救助活動を行いました。

ボートにもそれぞれ特徴があり、使用目的が異なるため、あらゆる水の事故を想定した救助訓練に日々励んでいます。

これから暑くなるにつれ、海や川でレジャーを楽しむ機会が増えてきますが、水の事故も増加する季節で

す。水の事故は命に関わるので、水遊びの際には十分に注意しましょう。

海や川の近くに行く際には、ライフジャケットを着用し、特に、子どもが海や川で遊ぶ際には、決して目を離さないよう十分注意してください。



●問い合わせ

東消防署

☎086-942-9119

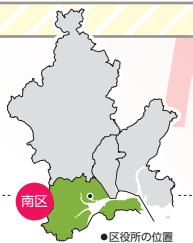

南区

人口:169,474人 面積:127.48km²

南区役所

〒702-8544 南区浦安南町495-5

妹尾川を跨ぐ新大水門橋が完成

～内尾と東畦を安全に結ぶ～

平成29年から建設を始めていた幅10.0m、長さ15.5mの新大水門橋が完成しました。

この付近は、興除新田といって江戸後期に開墾された干拓地で地盤が柔らかいため、橋の建設にあたって、深さ15m下まで届く直径60cmのコンクリート杭を26本打ち込んでいます。

新大水門橋が完成するまでは、内尾大水門が内尾と東畦を結ぶ石橋として利用されていました。内尾大水門は開墾時に築造され、高強度な花崗岩の巨大梁が用いられていました

が、長い年月を経て、徐々に老朽化が進み、さらに幅が狭く見通しが悪かったことから、交通の難所として知られていました。

新大水門橋は歩道もつくられており、歩行者も安全に通れるようにな



▲新橋の左奥に現在の大水門

りました。内尾大水門と新大水門橋が隣り合う、穏やかな妹尾川の水面を眺めながら、川沿いで散歩やサイクリングをしてみたいかがでしょうか。

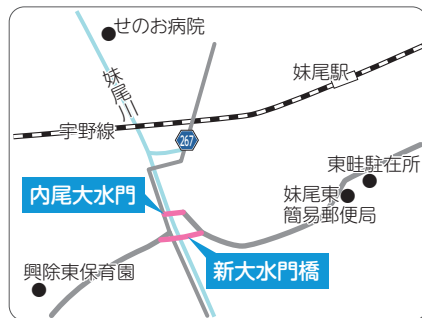

●問い合わせ

南区役所地域整備課

☎086-902-3530

※**おわびと訂正** 本紙5月号13ページ南区の記事に誤りがありました。おわびして訂正します。訂正箇所は下記の2カ所です。
① (誤) 備中藩 (正) 備中、② (誤) 備前藩 (正) 備前



情報のひろば

各記事の内容について、詳しくはお問い合わせいただくか、ホームページ(QRコード読み取り)をご覧ください。



申込方法の記号について

☎=電話 ☎=ファクス ✉=電子メール 〒=郵送・はがき 往復はがき ホームページ
窓=窓口 QR=QRコード (QRコードの商標はデンソーウェーブの登録商標です)



イベント等の
中止・延期の状況

※新型コロナウイルスの感染拡大を受け、イベントや講座などは中止や延期、あるいは内容が変更になる場合があります。詳細については、あらかじめ主催者などにご確認ください。

記号説明
日 日 時
期 期 日
時 時間
場 場所
内 内容
講 講師
対 対象
定 定員
費 費用など
持 持参品
申 申込
他 その他

イベント

郷土・岡山への理解と愛着を深めましょう。
6月1日は「岡山市民の日」です。

☎市民協働企画総務課 ☎086-803-1031

郷土・岡山への理解と関心を深め、愛着と誇りを育み、魅力あるまちづくりを進めていくきっかけとして、市制施行日(明治22年6月1日)である6月1日を、市民みんなが岡山市のことを考える日「岡山市民の日」と定めています。(関連行事は、本紙5月号をご覧ください。)

講座・セミナー

史跡彦崎貝塚歴史講座講演会 (第2回)

☎文化財課 ☎086-803-1611

日 6月27日(土)13時30分~15時30分 場 灘崎公民館 (南区片岡)

内 彦崎貝塚の暖流系遺物 定 先着50人

市民ワークショップ

☎環境保全課 ☎086-803-1282 ☎086-803-1887

✉kankyouhozen@city.okayama.lg.jp

市民の皆さんのニーズや意見を岡山市環境基本計画等の見直しに反映させるため、市民ワークショップを開催します。

日 8月1日(土)①9時~12時②13時30分~16時30分

場 市役所7階大会議室

対 ①18歳以上②高校・専門学校・大学生 (どちらも市内在住または在勤・在学)

定 各回30人 (応募多数の場合は抽選)

申 氏名、電話番号、メールアドレス、年齢(学年)、参加希望時間を☎・☎で7月17日までに

自宅でフレイル予防の体操をしましょう!

~外出を控えているシニアの皆さんへPart 1~

☎岡山市ふれあい介護予防センター

北区の人 ☎086-251-6517

中区・東区の人 ☎086-274-5211

南区の人 ☎086-230-0315



注意点

- 筋肉や関節に痛みを感じない範囲で行いましょう
- 呼吸を止めずに行いましょう
- 反動をつけずに行いましょう
- 伸ばす筋肉を意識して行いましょう
- 椅子には姿勢よく、浅めに座って行いましょう (落ちないように注意してください)

効果

- けがの予防
- 血行の促進
- 疲労回復

1動作10秒を目安に毎日行いましょう
※HPに動画あり

全身のストレッチ

足を肩幅に開きます。体の前で手を組み、ゆっくりと上にあげます。



甲種防火管理新規講習

☎日本防火・防災協会

☎03-3591-7121 ☎03-3591-7130

期 8月6日(休)・7日(金)

場 岡山商工会議所 (北区厚生町三丁目) 申 同協会会または申込書(県消防設備協会・市内消防署で配布、同協会HPからも入手可)を☎で6月25日~7月2日の間に



岡山市役所 ■代表電話 … ☎086-803-1000 ■所在地 … 〒700-8544 北区大供一丁目1-1

区役所

北区役所/中区役所
東区役所/南区役所

*代表電話から各区役所へおつながります。

支所

御津支所 ☎086-724-1111
建部支所 ☎086-722-1111
瀬戸支所 ☎086-952-1111
灘崎支所 ☎086-363-5201

地域センター

足守地域センター ☎086-295-1111
一宮地域センター ☎086-284-0501
吉備地域センター ☎086-293-1111
高松地域センター ☎086-287-3731
津高地域センター ☎086-294-2411
富山地域センター ☎086-277-7211
上道地域センター ☎086-297-4211
興除地域センター ☎086-298-3131
児島地域センター ☎086-267-2231
妹尾地域センター ☎086-282-3121

福田地域センター ☎086-282-1131
福浜地域センター ☎086-265-4181
藤田地域センター ☎086-296-2221

福祉事務所

北区中央福祉事務所 ☎086-803-1209
北区北福祉事務所 ☎086-251-6530
中区福祉事務所 ☎086-901-1231
東区福祉事務所 ☎086-944-1822
南区西福祉事務所 ☎086-281-9620
南区南福祉事務所 ☎086-230-0321

岡山市の人口(県毎月流動人口調査)

区分	人数	前月比
総人口	720,385人	-645
男性	346,897人	-410
女性	373,488人	-235

(令和2年4月1日現在)

岡山市内交通事故状況(概数)

区分	件数	対前年同期比
人身事故	630件	-106
死者数	8人	-3
負傷者数	690人	-150

(令和2年5月1日現在)

第36回岡山市文学賞
「市民の童話賞」作品募集



問申文化振興課 ☎086-803-1054
FAX 086-803-1763 ✉bunkashinkou@city.okayama.lg.jp
岡山市出身で、日本を代表する児童文学作家である坪田譲治氏の業績をたたえ、作品を募集します。坪田譲治の文学作品を読んだ「イラスト」・「感想・エッセイ」も同時募集します。
対市内在住・通勤・通学の人（一般の部は、過去に居住・通勤・通学の人も可） 申応募用紙（各図書館・公民館などで配布。同課HPからも入手可）を作品に添付し9月4日までに

部門	作品規定		
市民の童話賞	小中学生の部	A 4判400字詰め 原稿用紙に縦書き (パソコン原稿は A 4横長に20字× 20字縦書き)	原稿用紙10枚以内 (5枚以上が望ましい) 幼児～小2向け作品。 原稿用紙5～10枚
	一般の部 【第1部】		小3～小6向け作品。 原稿用紙10～30枚
	一般の部 【第2部】		
イラスト	はがきまたははがき大の紙。縦・横、カラー・白黒自由。	坪田譲治作品を読んでイメージしたイラスト。	
感想・エッセイ		坪田譲治作品の感想や思い出、氏や作品への思いなど。	

※イラスト／感想・エッセイは市民の童話賞表彰式などで展示します。表彰の対象ではありません。

エキチカartbox
アーティスト応援プログラム夏



問申岡山文化芸術創造 ☎086-232-7811
FAX 086-234-1205 ✉ongaku@po1.oninet.ne.jp
〒700-0825 北区田町一丁目8-30伊達ビル3階
アーティスト応援プログラム夏の展示作品を募集します。
対7月2日(木)～8月30日(日)※2週間ごと入れ替え
場JR岡山駅地下通路広場ショーケース（ももたろう観光センター隣） 対県内で美術アート系分野を学んだり活動を行ったりしている人 定先着順 申申込用紙（各市有施設等で配布。同財団HPからも入手可）を✉・✉・☎で各展示期間の10日前までに



第58回（令和2年度）岡山市芸術祭参加事業
募集締切の変更について



問申岡山文化芸術創造 ☎086-232-7811
〒700-0825 北区田町一丁目8-30伊達ビル3階
市民のひろば5月号に掲載していました「第58回（令和2年度）岡山市芸術祭参加事業」について、募集締切を5月29日から6月10日に変更します。

「岡山市民ハイキング」の中止について

問市スポーツ協会 ☎086-235-1280
6月14日(日)に開催を予定していた岡山市民ハイキングは、新型コロナウイルスの感染拡大防止のため中止します。



注目
スポーツほか

情報のひろば

相談

施設ガイド

健康

「市民のひろばおかやま」の表紙テーマ募集！



✉kouhouka@city.okayama.lg.jp

広報紙「市民のひろばおかやま」の表紙テーマを募集します。皆さんの目に留まる広報紙の表紙とは、どんな表紙ですか？皆さんのアイデアお待ちしております。

募集テーマ

下半期（11月～翌年4月号）の表紙で掲載予定。広報紙の表紙としてふさわしいもの。季節感のあるもの。

応募方法

- 件名＝「広報紙表紙テーマ」
- 本文＝氏名（ふりがな）、住所、電話番号、表紙テーマ、そのテーマを選んだ理由
- ✉で随時募集

※新型コロナウイルスの感染拡大を受け、イベントや講座などは中止や延期、あるいは内容が変更になる場合があります。詳細については、あらかじめ主催者などにご確認ください。

(広告)

※広告の内容に関する一切の責任は広告主に帰属します。岡山市が推奨等をするものではありません。

全力で応援!! 次世代に残さない!

老後・相続の問題は元気なうちに相談!!

民事信託
実家信託、アパート信託、認知症対策などお任せ下さい。

成年後見
申立書類の相談から後見人の引受までお任せ下さい。

遺言・贈与
法改正にも対応! 生前に決めておく人が増えています。

相続・名義変更
戸籍から書類作成 手続代行までお任せ下さい。

毎週 **水金土** 曜日限定
無料相談 相談時間は1人1時間
要事前予約 前日迄受付 10:00～18:00
お電話でご予約ください。

一休さんここに

コスモ岡山 一休法務事務所 ☎0120-193-552

受付時間/平日 9:00～18:00 ※土曜の営業は、相談会等の事前予約のみの対応となります。 岡山市北区野田3丁目1-1 東光野田ビル3F
法律相談は、司法書士法第三条 第一項第六号および第七号に定められた事項に限る。司法書士法第三条に定める訴訟額の範囲に限る。

ホームページからご相談承ります
コスモ岡山 一休法務事務所 検索
<https://www.ikkyuu-law.com/>

募集

子どもの居場所づくり促進事業補助金

問合せ 子育て課 ☎086-803-1221

子ども食堂や学習支援など子どもの貧困対策に資する居場所を新たに立ち上げるための初期費用の一部を補助します。詳細は、同課HPをご覧ください。



対象事業 食事の提供、学習習慣の定着や基礎的な学力向上のための学習支援、生活体験・社会体験など、子どもの孤立を防ぎ、自己肯定感が高まる子どもの居場所づくり

補助金額 対象経費の総額（上限20万円）

申請 事前に子どもの居場所づくり相談窓口（☎086-222-8619）へ相談の上、申請書（同課HPから入手可）を6月30日まで

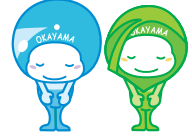

※新型コロナウイルスの感染拡大を受け、イベントや講座などは中止や延期、あるいは内容が変更になる場合があります。詳細については、あらかじめ主催者などにご確認ください。

子育て・教育

就学・教育相談会

問合せ 教育委員会指導課 ☎086-803-1592

令和4年度に小・中学校に就学する子どもをもつ保護者を対象に就学・教育相談会を開催します。子どもの発達の課題や支援の状況などを踏まえた適切な就学について、個別に相談することができます。

日 8月4日(火)～6日(木) 場 岡山ふれあいセンター（中区桑野）
対 知的、情緒、身体などの発達に心配な点のある令和4年度に小・中学校に就学する子どもの保護者

申 申込書（同課HPから入手可）を在籍校・園へ、または未就園の場合は団で同課へ6月23日までに

他 在籍校・園や就学予定校と相談中の人は、内容が重複する場合があります。新型コロナウイルス感染症の影響により本相談会が中止・延期になる場合は、同課HPに掲載予定。



高校生給付型奨学金

問合せ 子育て課 ☎086-803-1221

家庭の経済状況で子どもたちが進学や卒業を諦めることがないよう、成績審査なし・返済不要の給付型奨学金制度を新設し、奨学生を募集します。対象者などの詳細は、同課HPをご覧ください。

内 年額60,000円（通信制高校37,000円）

対 基準日（7月1日または秋入学は入学日）時点で高等学校などに在学、保護者が市内に居住および世帯全員の本年度の市民税所得割が0円などの人。※中学校卒業後すぐに高校に進学しなかった人や、中途退学し再入学した場合も、入学年度の4月1日時点で17歳以下の人は対象。

申 申請書（同課HPから入手可）を窓口・団で7月1日～9月15日（秋入学は9月30日）の間に



児童手当・特例給付を受給している人は現況届の提出を

問合せ 子育て課 ☎086-803-1222

児童手当・特例給付を受給中の人は、6月中に必ず現況届を提出してください。用紙は、住所地に6月上旬に郵送します。

現況届は、児童の養育状況の確認や受給者の所得審査などをするためのものです。届けの提出がない場合は、6月分以降の手当が支給されない場合がありますのでご注意ください。※受給者の所得が所得制限未満の場合は児童手当が、所得制限以上の場合は、当分の間、特例給付が支給されます。



手当の額(児童1人当たり月額)

児童手当 (所得制限未満)	0～3歳未満	1万5,000円
	3歳～小学校修了前	第1子・第2子 1万円
		第3子以降 1万5,000円
中学生	1万円	
特例給付 (所得制限以上)	一律	5,000円

所得制限限度額表(単位:万円)

扶養親族等の数	所得額	収入額の目安
0人	622	833.3
1人	660	875.6
2人	698	917.8
3人	736	960.0
4人	774	1002.1
5人	812	1042.1

※令和元年中所得が、これまでの受給者より配偶者の方が相当程度高い場合は、これまでの受給者の受給資格は消滅することがあります

(広告)

※広告の内容に関する一切の責任は広告主に帰属します。岡山市が推奨等をするものではありません。

(広告)

岡山二人クリニック
OKAYAMA COUPLE'S CLINIC

乳がん検診 子宮がん検診

マンモグラフィ検査・乳房超音波検査は日曜日も実施
女性健診Cにて随時実施中

☎086-256-7717 予約受付中

で予約してお越しください
望妊治療C……ナビ案内「1」
女性健診C……ナビ案内「0」

詳細は <http://www.futari.or.jp> でご確認ください

医療法人社団 岡山二人クリニック
岡山市北区津高285番地1
乳腺外科は日曜日診療しています

個別相談 実施中 初回無料・完全予約制
ご予約はお電話・HPで

相続

- 相続のお手続き
 - ・各種名義変更
 - ・年金、保険の手続き
 - ・戸籍の調査
 - ・相続税の申告 など
- 相続準備のお手続き
 - ・遺言書、エンディングノート作成
 - ・生前贈与 など

各専門家と連携してサポートいたします

女性専門家による相続手続きの相談所

あすなろ相続支援センター

フリーアクセス 0800-200-6200 受付時間 平日9時～17時

URL: <http://asunarosouzoku.com/>
〒702-8027 岡山市南区芳泉4丁目1-5 (福田好子税理士事務所内)
運営会社: 有限会社 福田事務所

町内会備品への補助制度のお知らせ



問 市民協働企画総務課 ☎086-803-1063

地域行事などに必要な備品の修繕または購入に対して、費用の一部を補助します。町内会の所有で維持管理している備品に限ります。

令和2年度からは新規購入する場合も対象となります。

申 各区役所総務・地域振興課へ

募集期間 ①6月15日～7月10日 ②7月20日～8月7日

補助対象備品区分	補助率	補助限度額	下限金額 (事業費総額)
神輿、山車、 獅子舞用具、太鼓	2分の1	500,000円	100,000円以上
物置、屋外掲示板、 テント	2分の1	100,000円	50,000円以上

防犯カメラ設置支援事業



問 生活安全課 ☎086-803-1106

地域における自主的な防犯活動に対する取り組みを支援するため、防犯カメラの設置に要する経費の一部を助成します。

補助率	補助対象経費の3分の2以内
補助額の上限	防犯カメラ1台につき20万円以下
補助対象台数の上限	令和2年度受付期間中、1団体につき3台まで
補助対象経費	防犯カメラの購入(賃借を含む)および設置工事などに要する経費

対 町内会、自治会、商店街組合その他地域的な共同活動を行う団体

申 必要書類(希望者に郵送、同課HPからも入手可)を 印・ 窓口に6月1日～30日の間に

他 先着順ではなく、選考の上、対象設置箇所を決定します。詳細は、電話でお問い合わせいただくか、HPをご覧ください。



詐欺・迷惑電話の対策に電話機を替えてみませんか?



問 生活安全課 ☎086-803-1106

録音機能や警告アナウンス機能などが付いた電話機を自宅に設置し、設定と使用方法の説明をします。電話機本体価格の半額程度の負担で市を通じて購入できます。※ご自身で購入されたものは支援の対象になりません。

お選びいただける機種	負担額
<電話機> シャープJD-AT90CL	7,000円
<FAX> パナソニックKX-PD315DL	11,000円

対 市内在住の65歳以上の人のみの世帯で、固定電話で発信者番号表示サービス(相手の電話番号が表示される機能)を利用している人、または設置までに利用の手続きができる人

期間 6月1日～令和3年2月26日(期限前に終了する場合あり)

申 申請書(希望者に郵送、同課HPからも入手可)を 印・ 窓口に

岡山市 詐欺 電話機 で検索



国勢調査にご協力をお願いします



問 政策企画課統計調査室 ☎086-803-1051

今年10月1日、5年に1度の国勢調査が実施されます。国内に住む全ての人と世帯が調査対象で、最も規模が大きく重要な統計調査です。

今回は、1920年の第1回調査から実施100年目の節目を迎えます。調査実施にあたり、皆様のご協力をお願いします。※新型コロナウイルス感染拡大防止のため、現在、国において調査実施の在り方(世帯と接触しない調査票の配布・回収方法など)を検討中ですが、現時点では予定どおりの期日(10月1日)で実施する予定です。



(広告)

※広告の内容に関する一切の責任は広告主に帰属します。岡山市が推奨等をするものではありません。

知って得するFPセミナー シアワセをつくる第一歩!! ★ **夢をかなえるFPセミナー** 2020 ※自然災害等により開催を中止、又は変更する場合は、岡山支部ホームページに掲載します。

参加無料! 時間 14:00～15:30 募集人数 各回30名(先着順) 会場 岡山県立図書館 2F サークル活動室(岡山市北区丸の内2-6-30 岡山県庁北側)

開催日程	セミナーテーマ
7月5日(日)	FP不動産屋は見た!! ～親も子も感謝の相続～ 講師:伊藤 政治 氏 (AFP認定者(日本FP協会認定))
7月12日(日)	FPママの楽しむ子育て ～障がいのある子と家族のライフプラン～ 講師:小池 珠実 氏 (AFP認定者(日本FP協会認定))

後援: 岡山県 岡山市 倉敷市 岡山県金融広報委員会 講師は各回、ファイナンシャル・プランナーが行います!

ひとりひとりの夢をかたちに **日本FP協会岡山支部 TEL 086-227-2824** 〒700-0904 岡山市北区柳町1丁目1-1 住友生命岡山ビル8F <https://www.jafp.or.jp/shibu/okayama> 申込はこちら▶

岡山市勤労者融資制度の利用を

問 中国労働金庫 ☎086-252-6111

市内の勤労者の福祉と生活安定のための融資制度です。

対 市内に1年以上居住している人(審査あり)

融資限度額 ①生活維持資金(育児・介護休業中の生活資金を含む。自家用車購入を除く。)100万円 ②生活応援資金(教育・住宅関連・自家用車の購入)150万円

返済期限 72カ月以内 利率 年1.45% 保証率 0.70~2.10%

水路やため池への転落に気を付けましょう!

問 農村整備課 ☎086-803-1348

田んぼで水を利用する時期になると、水路やため池の水位が高くなり、転落すると大きな事故につながることもあります。水路などの近くは安全に注意して通行しましょう。特に夜間は懐中電灯などで、足元を明るくして通行しましょう。



また、子どもにとっては水路などの近くは大変危険です。家庭や地域で子どもが水路やため池に近寄らないように呼び掛けるとともに、近くで遊んでいる子どもを見掛けたら声掛けし、大切な子どもたちの命を守りましょう。

井戸の情報を集めています

問 ㈱エヌ・ティ・ティマーケティングアクト ☎0120-806-392

環境保全課では市内の地下水調査を行っており、その基礎資料となる井戸の情報を集めています。井戸を所有する人は、同社コールセンター(土・日曜、祝日を除く9時~19時)に連絡ください。

対 市内全域 ※昨年4月から閲覧板にてお願いさせていただいたものと同じです。既に井戸情報を提供済みの方は連絡不要です。

期 令和3年3月26日までに

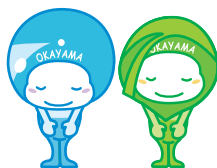

CO2削減／ ライトダウンキャンペーン2020

問 環境保全課 ☎086-803-1282

キャンペーン期間中(6月21日~7月7日)、可能な範囲での消灯を呼び掛けています。6月21日および7月7日の20時から22時までは、特別実施日として、夜間の一斉消灯をお願いします。

関連行事 セタライトダウンinおかやま2020

日 7月7日(火)18時~20時30分

場 山陽新聞社さん太ホール前広場(北区柳町二丁目)ほか

内 キャンドルイベント、ミニコンサートほか



環境月間パネル展

問 環境保全課 ☎086-803-1280 FAX086-803-1887

6月の「環境月間」に合わせて、環境保全を呼び掛けるパネル展を開催します。これを環境活動に取り組みきっかけにしましょう。

日 6月5日(金)9時~16時 場 市役所1階市民ホール

なださきおもちゃの病院

問 市社会福祉協議会灘崎分室 ☎086-362-4265

壊れたおもちゃを無料で修理します(テレビゲームなどは除く。部品を交換した場合は実費が必要。1家族1つまで)。

日 6月13日(土)9時30分~11時

場 ウェルポートなださき(南区片岡)

東部リユースぱらざ臨時休館

問 東部リユースぱらざ ☎086-944-7132

6月27日(土)・28日(日)の両日、臨時休館します。

※新型コロナウイルスの感染拡大を受け、イベントや講座などは中止や延期、あるいは内容が変更になる場合があります。詳細については、あらかじめ主催者などにご確認ください。

(広告)

※広告の内容に関する一切の責任は広告主に帰属します。岡山市が推奨等をするものではありません。



組合員の皆様へ
株式会社JA岡山

任せて安心
真心対応

いつまでも心に残るセレモニー
通夜・葬儀から、法要まで
幅広くお世話させていただきます。

**安心と信頼の
JAの葬祭**

やすらぎ

年中無休
24時間
受付

■やすらぎ東会館
岡山市東区西大寺中野377-6

**Tel (086)
944-2800**

墓石・仏具・ギフト
のご用命は…

■やすらぎ事業部
岡山市東区西大寺中野377-6

Tel (086) 944-0048

詳しくは
↓こちらから↓



福祉

岡山市認定在宅介護対応薬局に 気軽にご相談ください

問 地域ケア総合推進センター

☎086-242-3135 FAX086-245-4711

在宅医療の相談や訪問に気軽に応じられる薬局を在宅介護対応薬局として90カ所認定しています。薬の管理ができない、薬が飲みづらい、薬の副作用などの不安、疑問があればご相談ください。近くの岡山市認定在宅介護対応薬局は、同センターのHPでご確認ください。



店頭はこのシールが目印です。

後期高齢者医療の限度額適用・ 標準負担額減額認定申請

問 甲 医療助成課 ☎086-803-1217

市民税非課税世帯の人は、申請により「限度額適用・標準負担額減額認定証」の交付が受けられます。被保険者証と一緒に医療機関窓口に表示することで、入院時の食事代が減額され、医療費の支払いを自己負担限度額にとどめられます。

なお、過去1年間の区分Ⅱの減額認定期間内に入院が90日を超えた場合は、再度申請することで、食事代がより安くなることがありますので、ご相談ください。



身近な手話を覚えてみましょう！

問 障害福祉課 ☎086-803-1236 FAX086-803-1755

✉ shougai Fukushi@city.okayama.lg.jp

手話を学べるイラストをHPでご覧いただけます。(QRコード参照)。ぜひ、ご覧ください。



できる (大丈夫)

湾曲させた右手の指先を左胸にあててから右胸にあてる



わかる (知る)

右手の手のひらで胸をなでおろす



すき

喉に向けた右手2指を前斜め下へ引きながら閉じる



すみません

つまんだ右手2指の指先を眉間にあて、頭を下げ、顔前で斜めに構えた右手を少し前へ出す



できない (難しい)

右手2指で頬をつねるようにひねる

採用

市ふれあい公社職員 問 ふれあい公社事務局管理部総務課 ☎086-274-5139



職種	採用予定人数	年齢要件	受験資格	試験日/場所	申込方法
総合職	大学卒	3人程度	昭和36年4月2日以降に生まれた人	7月19日(日)/岡山ふれあいセンター(中区桑野)	申込書(各ふれあいセンターで配布、HPからも入手可)を☎(〒702-8002 中区桑野715-2)・☎☎で7月10日までに
	短大卒	1人程度	おおむね35歳以下対象		
医療職	保健師	2人程度	保健師免許を有する人		
	看護師	2人程度	看護師免許を有する人		
福祉職	介護支援専門員	2人程度	介護支援専門員の資格を有する人		
	主任介護支援専門員	2人程度	主任介護支援専門員の資格を有する人		
	社会福祉士	2人程度	社会福祉士の資格を有する人		
	サービス提供者責任者	2人程度	介護福祉士の資格を有し、介護に関する業務に3年以上従事した経験のある人		

※全職種で普通自動車運転免許(AT限定可)が必要。※令和3年3月31日までに卒業・取得見込みの人を含む。

市立保育園・認定こども園の会計年度任用職員の募集

問 申 幼保運営課 ☎086-803-1225

市立保育園・認定こども園では、以下の職員を随時募集しています。各職種・資格・申込方法などはHPをご覧ください。

募集職種 保育士・保育教諭、給食調理員、事務補助(園務員)、看護師、時給パート(保育士、用務・洗濯員、給食調理員)



市県民税の納税通知書の送付

問 各市区事務所

北区 ☎086-803-1176、1177 中区 ☎086-901-1609
東区 ☎086-944-5011 南区 ☎086-902-3511

6月中旬に発送します。納付書を持参し、各納期限までに納付してください(納付する金融機関、コンビニエンスストアなどが混雑する日・時間は、できる限り避けてください)。給与から引き去りをする場合は、事業所に一括送付しています。

なお、新型コロナウイルス感染症対策のため、所得税、市県民税申告期限を延長したことにより、申告した内容が当初の課税に間に合わないことがあります。税額が変更となる場合は、後日、変更通知書を送付します。

国民年金の高齢任意加入

問 各市区役所市民保険年金課

北区 ☎086-803-1130 中区 ☎086-901-1617
東区 ☎086-944-5022 南区 ☎086-902-3517

未加入や未納などの期間があることにより老齢基礎年金の受給資格を満たしていない人や満額の老齢基礎年金を受給できない人について、60歳以上でも任意加入できる場合があります。

ただし、申し出のあった月からの加入となり、さかのぼって加入することはできませんのでご注意ください。

持 年金手帳・預貯金通帳・届出印 印 各市区役所市民保険年金課、各支所・地域センター・市民サービスセンター

記
説
明

日
時

期
日

時
間

場
所

内
容

講
師

対
象

定
員

費
用

持
参

申
込

他
の

しごと

岡山市創業者支援事業補助金

問 産業政策課 ☎086-803-1342

市内で創業する人を対象に、事業の立ち上げに必要な経費の一部を補助します。要件などの詳細は募集要項(同課HPから入手可)をご覧ください。

補助対象者 4月1日～令和3年2月末日までに市内で創業または創業予定の人

補助対象経費 店舗などの借入費、設備費、広報費、旅費ほか
補助限度額 補助対象経費(税抜き)の2分の1以内で補助限度額50万円(ただし、店舗等借入費は、上限25万円)

申 6月30日までに



岡山市へ移住するための 就職・転職活動の交通費助成

問 市民協働企画総務課 ☎086-803-1335

✉ ijuteiju@city.okayama.lg.jp

市内の企業へ就職・転職をしようとする人を対象とした交通費の一部補助(上限16,000円)があります。詳細は同課まで。
対 東京圏(東京都、神奈川県、埼玉県、千葉県)在住で、市内の企業面接を受けるために新幹線または飛行機で往復される人 期間 令和3年3月15日まで

補助件数 50件(1人につき最大2回まで)



シングルマザーの経済的自立に向けた 資格取得・就労支援事業受講生募集

問 市NPO法人オカヤマビューティサミット

☎086-221-0244 ✉ info@okayamabs.org

市との協働事業としてシングルマザーの自立に向け、エステティックなどの技術と知識を学び、資格取得と就労を支援します。

対 原則18歳未満の子どもを扶養している母子家庭の母または父子家庭の父で、児童扶養手当の支給を受けている人

定 フェイシャルエステコース4人、ボディエステコース4人、ネイルコース4人

費 各コース16,000円 申 6月15日までに



※新型コロナウイルスの感染拡大を受け、イベントや講座などは中止や延期、あるいは内容が変更になる場合があります。詳細については、あらかじめ主催者などにご確認ください。

(広告)

※広告の内容に関する一切の責任は広告主に帰属します。岡山市が推奨等をするものではありません。

(広告)

庭木1本からお手入れOK!

営業時間 9:00~17:00

- ✓1本より明瞭料金 ✓お茶はご遠慮します
- ✓土日でもOKです ✓トイレは借りません

●「市民のひろばおかやま」をご覧の方へ●
6月1日よりスタート!

生垣剪定 (幅1m・高さ2m) **先着1,000円!** (税別)
通常2,000円を10名様

株式会社 **ガーデンエクスプレス**
岡山店/岡山市東区西大寺新地234 津山店/津山市川崎805
☎ **0120-61-4128**

見積無料

ひとりで悩んでいませんか?

あなたの悩み解決のお手伝いします!

FREE **0800-200-3410**

相談日 月・水・金(祝日は除く)
時間 10時~17時
通話料・相談無料

※但し、裁判や実務依頼されるケースの場合はそれぞれの取り決め額の支払いとします

「相談内容」

労働相談・生活相談
法律相談・就職相談
福祉相談 etc.

ライフサポートセンターおかやま
 (一社)岡山県労働者福祉協議会 岡山市北区津島西坂1-4-18 労働福祉事業会館4階

企業・事業所

機械設備補助金

(岡山市中小企業支援事業補助金)



問申産業振興・雇用推進課 ☎086-803-1325

持続的な経営に向けた取り組みを行う市内中小企業・小規模企業の設備投資の取り組みを支援し、必要経費の一部を補助します。補助要件など詳細は、募集要項(同課HPから入手可)をご確認ください。

申 6月30日までに

	中小企業機械設備投資事業	小規模企業機械設備投資事業
対象者	中小企業者、小規模企業者	小規模企業者
補助対象経費	機械設備(専ら補助事業のために使用される機械・装置)の購入経費	機械設備(専ら補助事業のために使用される機械・装置)の購入経費
補助限度額	3,000,000円	500,000円
補助率	1/2	2/3

※小規模企業の人は、いずれか一方の申し込みが可。

令和2年度

岡山市事業系ごみ減量化・資源化推進優良事業者等表彰の推薦



問申環境事業課 ☎086-803-1321

FAX 086-803-1876

✉ kankyoujigyuu@city.okayama.lg.jp

ごみの減量化や資源化に成果を挙げている事業者を募集します。自薦他薦は問いません。受賞者には表彰状と記念品を授与するほか、取り組み冊子や本紙などで紹介します。

対市内の事業者、団体、廃棄物処理業者ほか
受賞者数最優秀賞1団体、優秀賞5団体以内

申 6月30日までに



岡山市からの情報をチェック!

LINE

タイムリーに
情報発信!



Facebook

Facebookから

桃太郎のまち岡山

検索

Twitter

@okayama_city



ミコロ・ハコ
Instagram

micoro_hacoro



相談のコーナー

法律・くらし・経営・お悩みごと

新型コロナウイルスの影響により各相談が中止、あるいは内容が変更になる場合があります。

岡山住まいと暮らしの相談センター無料相談会(要予約)

問申岡山住まいと暮らしの相談センター ☎086-206-5581

日 6月28日(日)9時30分~16時 場 きらめきプラザ(北区南方二丁目) 内 空き家、不動産の利活用、相続(終活)、廃業などの諸問題に関する相談(随時の相談可)

住宅よろず相談

問申岡山県建築士会 ☎086-223-6671

日 6月13日(土)13時30分~16時30分(受付16時まで)

場 岡山ふれあいセンター(中区桑野) 内 新築・増築、リフォーム、耐震、空き家などの無料相談(電話予約者優先)

養育費・面会交流相談

問 NPO法人岡山家族支援センターみらい ☎070-5678-0226

日 毎月第1水曜13時~16時 場 岡山県総合福祉・ボランティア

・NPO会館(北区南方二丁目) 申 たか総合法律事務所 ☎

086-239-2526(平日10時~17時) 内 で相談日の前日までに

内 子どもとの面会交流や養育費など離婚に関する無料相談

次のページへ続く

(広告)

※広告の内容に関する一切の責任は広告主に帰属します。岡山市が推奨等をするものではありません。

あらゆる法的トラブルに岡山弁護士会の弁護士が相談に応じています。

平日昼間の
法律相談

一般相談 / 40分
5,000円(消費税別)

クレサラ・民事の交通事故は無料!!

場所 岡山弁護士会館
岡山市北区南方 1-8-29

毎週月曜日~金曜日 9:30~15:20

平日夜間と土日の
法律相談

一般相談 / 30分
5,000円(消費税別)

場所 岡山市勤労者福祉センター2F
岡山市北区春日町 5-6 岡山パブリック法律事務所内

毎週月曜日~金曜日 17:45~20:00
土曜日・日曜日 13:00~15:15

まずはお電話で
ご予約ください

☎086-234-5888

電話受付時間/平日 9:00 ~ 17:00

詳しくはホームページをご覧ください 岡山弁護士会 検索

http://www.okaben.or.jp/

一定の収入以下の方は無料で相談が出来るケースもありますので、詳しくは予約時にお問い合わせください。

注目

スポーツほか

情報のひろば

相談

施設ガイド

健康