

# 岡山市統計月報

平成24年5月号

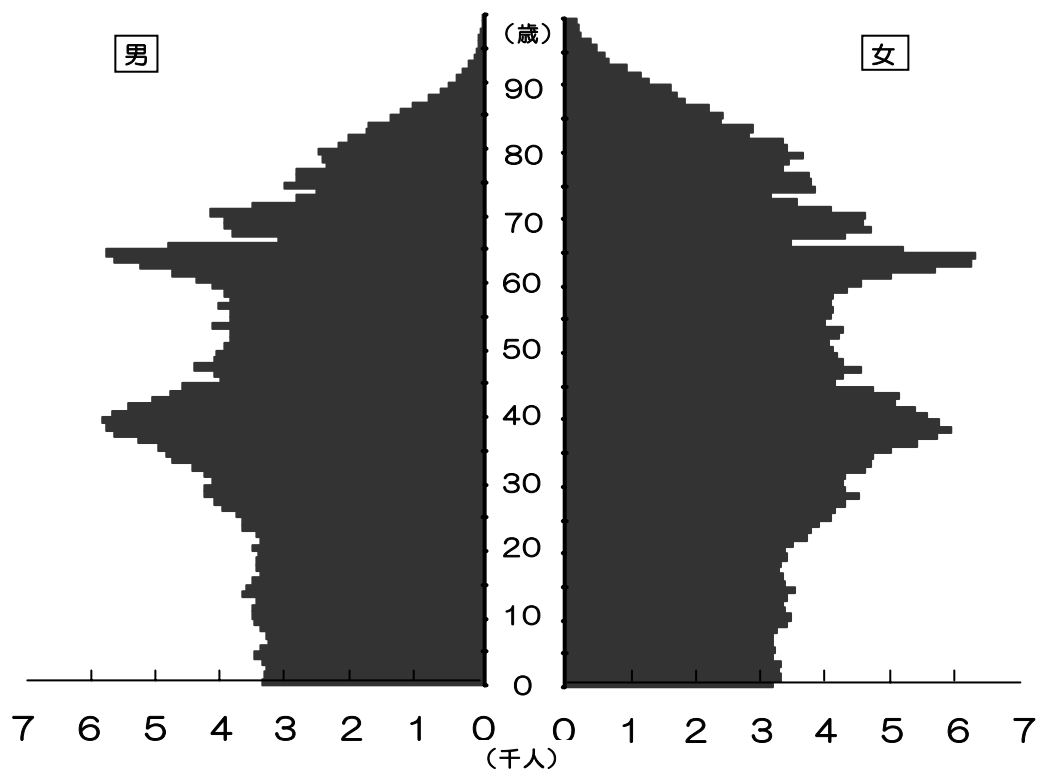

岡山市

# 本月報の利用上の注意

本月報中の学区・町別住民基本台帳 世帯数・人口は、住民基本台帳を基に学区・町別に集計したものです。その中で、町別に\*\*印がついている町は2学区以上にまたがった町で、その合計は、33～35ページに再掲しています。

なお、出石学区は平成14年4月から現在の岡山中央・鹿田学区への自由通学区となり世帯数・人口集計困難のため、旧表示のまま掲載しています。

## 目 次

地域区割図	2
<a href="#">1 県内市町村別推計人口（平成24年3月1日現在）</a>	<a href="#">4</a>
<a href="#">2 行政区別住民基本台帳人口及び外国人登録人口（平成24年4月末）</a>	<a href="#">6</a>
<a href="#">3 年齢・男女別住民基本台帳人口（平成24年4月末）</a>	<a href="#">8</a>
<a href="#">4 中学校区別住民基本台帳 世帯数・人口（平成24年4月末）</a>	<a href="#">10</a>
<a href="#">5 小学校区・町丁別住民基本台帳 世帯数・人口（平成24年4月末）</a>	<a href="#">12</a>
<a href="#">6 気象</a>	<a href="#">36</a>
<a href="#">7 消費者物価指数（平成24年2月）</a>	<a href="#">36</a>
<a href="#">8 1世帯当たり1か月間の収入と支出（家計調査 平成24年2月）</a>	<a href="#">37</a>
<a href="#">9 小学校区・年齢別，男女別住民基本台帳人口（平成24年4月末）</a>	<a href="#">38</a>

表紙のグラフ： 住民基本台帳人口による岡山市の人口ピラミッド(平成24年4月末)

凡 例

	北 区
	中 区
	東 区
	南 区

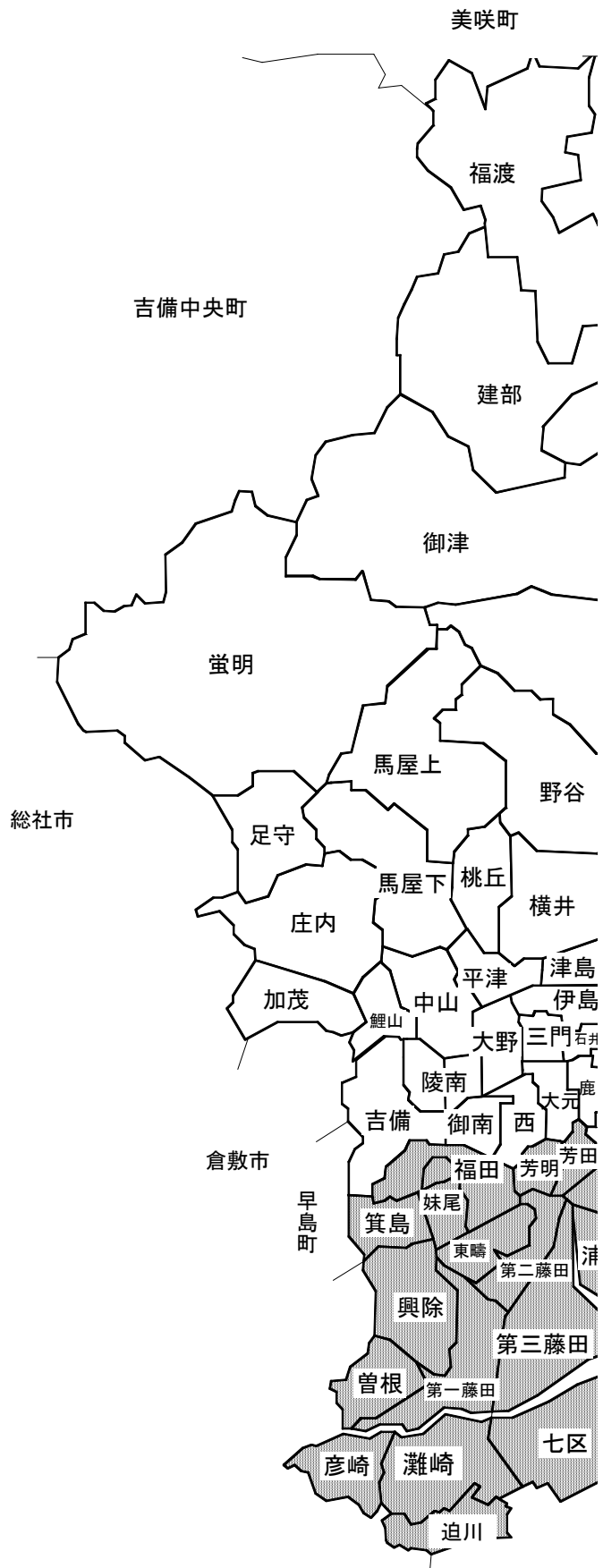

# 小学校区区割図



# 1 県内市町村別推計人口

市町村名	国勢調査人口		推 計 人 口		
	平成17年	平成22年 (速報値)	平成24年3月1日		
				男	女
県 計	1 957 264	1 944 986	1 939 035	930 165	1 008 870
市 計	1 831 820	1 824 079	1 819 660	873 475	946 185
郡 計	125 444	120 907	119 375	56 690	62 685
<b>岡山市</b>	<b>696 172</b>	<b>709 622</b>	<b>711 532</b>	<b>341 991</b>	<b>369 541</b>
<b>北区</b>	<b>295 158</b>	<b>302 661</b>	<b>303 610</b>	<b>148 032</b>	<b>155 578</b>
<b>中区</b>	<b>139 029</b>	<b>142 244</b>	<b>143 122</b>	<b>67 020</b>	<b>76 102</b>
<b>東区</b>	<b>96 718</b>	<b>97 003</b>	<b>96 518</b>	<b>45 535</b>	<b>50 983</b>
<b>南区</b>	<b>165 267</b>	<b>167 714</b>	<b>168 282</b>	<b>81 404</b>	<b>86 878</b>
倉敷市	469 377	475 421	477 134	230 876	246 258
津山市	110 569	106 525	105 692	50 310	55 382
玉野市	67 047	64 553	63 344	30 616	32 728
笠岡市	57 272	54 256	53 195	25 103	28 092
井原市	45 104	43 936	43 201	20 551	22 650
総社市	66 584	66 216	66 257	31 889	34 368
高梁市	38 799	34 977	34 201	16 319	17 882
新見市	36 073	33 865	33 122	15 633	17 489
備前市	40 241	37 830	37 291	17 731	19 560
瀬戸内市	39 081	37 858	37 759	17 930	19 829
赤磐市	43 913	43 476	43 326	20 567	22 759
真庭市	51 782	48 976	48 095	22 779	25 316
美作市	32 479	30 504	29 838	14 060	15 778
浅口市	37 327	36 064	35 673	17 120	18 553

市町村名	国勢調査人口		推 計 人 口		
	平成17年	平成22年 (速報値)	平成24年3月1日		
			男	女	
和気郡 和気町	16 180	15 362	15 207	7 099	8 108
都窪郡 早島町	11 921	12 218	12 149	5 813	6 336
浅口郡 里庄町	10 823	10 918	10 860	5 121	5 739
小田郡 矢掛町	15 713	15 094	14 912	7 033	7 879
真庭郡 新庄村	1 019	957	932	446	486
苫田郡 鏡野町	14 059	13 575	13 417	6 316	7 101
勝田郡 勝央町	11 263	11 198	11 174	5 348	5 826
勝田郡 奈義町	6 475	6 086	6 006	2 957	3 049
英田郡 西粟倉村	1 684	1 520	1 487	702	785
久米郡 久米南町	5 690	5 298	5 227	2 509	2 718
久米郡 美咲町	16 577	15 642	15 404	7 333	8 071
加賀郡 吉備中央町	14 040	13 039	12 600	6 013	6 587

資料 岡山県企画振興部統計管理課

(注) この推計人口は、直近の国勢調査結果にその後の住民基本台帳の異動数を増減したもので、住民基本台帳人口とは異なる。合併した市町については、国勢調査結果・推計人口ともに合併前市町のデータをそのまま合算している。

## 2 行政区別住民基本台帳人口及び外国人登録人口

平成24年4月末

区 分	人口総数	住 民 基 本 台 帳 人 口					
		世帯(a)	人口(b)			対前月増加数	
	(b+c)			男	女	世帯	人口
<b>岡山市計</b>	<b>702 741</b>	<b>300 986</b>	<b>693 079</b>	<b>332 898</b>	<b>360 181</b>	<b>1 300</b>	<b>1 124</b>
<b>北区 計</b>	<b>290 177</b>	<b>130 865</b>	<b>284 179</b>	<b>136 629</b>	<b>147 550</b>	<b>894</b>	<b>914</b>
旧本庁管内	182 719	88 391	177 594	85 607	91 987	808	877
旧一宮支所	21 550	8 373	21 422	10 103	11 319	7	4
旧津高支所	20 030	8 257	19 851	9 579	10 272	26	32
旧高松支所	17 839	6 644	17 782	8 520	9 262	12	△ 3
旧吉備支所	24 882	9 833	24 737	11 948	12 789	36	45
旧足守支所	7 019	2 867	6 993	3 310	3 683	4	△ 18
御津支所	9 896	3 940	9 614	4 624	4 990	△ 5	△ 28
建部支所	6 242	2 560	6 186	2 938	3 248	6	5
<b>中区 計</b>	<b>143 894</b>	<b>62 263</b>	<b>142 523</b>	<b>67 355</b>	<b>75 168</b>	<b>207</b>	<b>212</b>
<b>東区 計</b>	<b>98 157</b>	<b>38 910</b>	<b>97 502</b>	<b>46 587</b>	<b>50 915</b>	<b>57</b>	<b>12</b>
旧西大寺支所	66 509	26 384	66 055	31 445	34 610	34	4
旧上道支所	16 647	6 425	16 548	8 007	8 541	1	△ 16
瀬戸支所	15 001	6 101	14 899	7 135	7 764	22	24
<b>南区 計</b>	<b>170 513</b>	<b>68 948</b>	<b>168 875</b>	<b>82 327</b>	<b>86 548</b>	<b>142</b>	<b>△ 14</b>
旧本庁管内	94 664	40 419	93 590	45 815	47 775	114	57
旧児島支所	6 575	2 659	6 502	3 147	3 355	3	△ 14
旧妹尾支所	14 768	5 833	14 636	7 068	7 568	△ 9	△ 20
旧福田支所	10 861	4 041	10 789	5 260	5 529	△ 1	△ 18
旧興除支所	14 379	5 234	14 259	6 846	7 413	20	12
旧藤田支所	13 154	4 971	13 055	6 415	6 640	9	△ 18
旧灘崎支所	16 112	5 791	16 044	7 776	8 268	6	△ 13

※1… 岡山中央, 伊島, 津島, 御野, 牧石, 石井, 三門, 大野, 出石, 鹿田,  
大元, 清輝, 岡南, 西, 御南, 陵南の一部

※2… 旭東, 平井, 三勲, 宇野, 旭竜, 操南, 操明, 富山, 旭操, 財田, 竜之口,  
高島, 幡多

1世帯 当たり 世帯員数 (b/a)	外国人登録人口(c)			面積 (km <sup>2</sup> )	小学校区内訳
	男	女			
<b>2.30</b>	<b>9 662</b>	<b>4 391</b>	<b>5 271</b>	<b>789.92</b>	
<b>2.17</b>	<b>5 998</b>	<b>2 850</b>	<b>3 148</b>	<b>450.75</b>	
2.01	5 125	2 415	2 710		※1
2.56	128	66	62		中山,馬屋下,平津,桃丘
2.40	179	98	81		野谷,横井,馬屋上
2.68	57	20	37		庄内,加茂,鯉山
2.52	145	65	80		吉備,陵南の一部
2.44	26	14	12		足守,蛍明
2.44	282	153	129		御津,御津南,五城
2.42	56	19	37		建部,竹枝,福渡
<b>2.29</b>	<b>1 371</b>	<b>613</b>	<b>758</b>	<b>51.29</b>	※2
<b>2.51</b>	<b>655</b>	<b>245</b>	<b>410</b>	<b>160.42</b>	
2.50	454	178	276		※3
2.58	99	48	51		浮田,平島,御休,角山,城東台
2.44	102	19	83		江西,千種
<b>2.45</b>	<b>1 638</b>	<b>683</b>	<b>955</b>	<b>127.46</b>	
2.32	1 074	433	641		※4
2.45	73	47	26		甲浦,小串
2.51	132	72	60		妹尾,箕島,福田の一部
2.67	72	34	38		福田の一部
2.72	120	28	92		興除,曾根,東疇
2.63	99	54	45		第一藤田,第二藤田,第三藤田
2.77	68	15	53		灘崎,迫川,七区,彦崎

※3… 古都,可知,芥子山,政田,開成,西大寺南,西大寺,雄神,豊,太伯,幸島,朝日,大宮

※4… 福浜,平福,芳泉,浦安,福島,南輝,芳田,芳明



### 3 年齢・男女別住民基本台帳人口

年齢	計	男	女	年齢	計	男	女
総数	693 079	332 898	360 181				
0歳	6 516	3 365	3 151	30歳	8 371	4 153	4 218
1歳	6 642	3 359	3 283	31歳	8 528	4 258	4 270
2歳	6 576	3 328	3 248	32歳	8 995	4 429	4 566
3歳	6 653	3 376	3 277	33歳	9 398	4 752	4 646
4歳	6 675	3 513	3 162	34歳	9 533	4 836	4 697
5歳	6 603	3 416	3 187	35歳	9 921	4 970	4 951
6歳	6 440	3 282	3 158	36歳	10 616	5 270	5 346
7歳	6 504	3 324	3 180	37歳	11 271	5 624	5 647
8歳	6 635	3 396	3 239	38歳	11 601	5 740	5 861
9歳	6 876	3 491	3 385	39歳	11 512	5 819	5 693
10歳	6 964	3 531	3 433	40歳	11 161	5 650	5 511
11歳	6 884	3 525	3 359	41歳	10 741	5 409	5 332
12歳	6 810	3 484	3 326	42歳	10 051	5 042	5 009
13歳	7 040	3 674	3 366	43歳	9 835	4 766	5 069
14歳	7 112	3 607	3 505	44歳	9 304	4 609	4 695
15歳	6 881	3 521	3 360	45歳	8 123	4 013	4 110
16歳	6 741	3 419	3 322	46歳	8 339	4 105	4 234
17歳	6 717	3 457	3 260	47歳	8 920	4 411	4 509
18歳	6 750	3 464	3 286	48歳	8 331	4 096	4 235
19歳	6 801	3 433	3 368	49歳	8 217	4 086	4 131
20歳	6 872	3 526	3 346	50歳	8 039	3 964	4 075
21歳	6 880	3 404	3 476	51歳	7 873	3 856	4 017
22歳	7 160	3 467	3 693	52歳	8 051	3 870	4 181
23歳	7 426	3 693	3 733	53歳	8 370	4 148	4 222
24歳	7 539	3 676	3 863	54歳	7 823	3 873	3 950
25歳	7 807	3 768	4 039	55歳	7 935	3 873	4 062
26歳	8 095	4 001	4 094	56歳	8 142	4 063	4 079
27歳	8 366	4 102	4 264	57歳	7 917	3 875	4 042
28歳	8 742	4 273	4 469	58歳	8 029	3 964	4 065
29歳	8 532	4 272	4 260	59歳	8 436	4 136	4 300

(再掲)

区 分	人 口			構成比(%)		
	計	男	女	計	男	女
15歳未満 (年少人口)	100 930	51 671	49 259	14.56	15.52	13.68
15～64歳 (生産年齢人口)	437 984	216 900	221 084	63.19	65.16	61.38
65歳以上 (老年人口)	154 165	64 327	89 838	22.24	19.32	24.94

年齢	計	男	女	年齢	計	男	女
60歳	8 894	4 387	4 507	90歳	1 708	430	1 278
61歳	9 729	4 755	4 974	91歳	1 476	326	1 150
62歳	10 891	5 247	5 644	92歳	1 196	257	939
63歳	11 801	5 637	6 164	93歳	836	167	669
64歳	11 977	5 738	6 239	94歳	706	111	595
65歳	9 934	4 797	5 137	95歳	593	99	494
66歳	6 576	3 148	3 428	96歳	483	91	392
67歳	8 106	3 848	4 258	97歳	314	56	258
68歳	8 608	3 954	4 654	98歳	270	45	225
69歳	8 493	3 950	4 543	99歳	205	31	174
70歳	8 734	4 184	4 550	100歳	111	15	96
71歳	7 590	3 532	4 058	101歳	88	9	79
72歳	6 412	2 867	3 545	102歳	59	3	56
73歳	5 683	2 545	3 138	103歳	34	4	30
74歳	6 829	3 030	3 799	104歳	21	5	16
75歳	6 598	2 866	3 732	105歳	4	0	4
76歳	6 583	2 860	3 723	106歳	3	1	2
77歳	5 717	2 404	3 313	107歳	1	0	1
78歳	5 886	2 463	3 423	108歳	1	0	1
79歳	6 169	2 537	3 632	109歳	4	1	3
80歳	5 612	2 225	3 387	110歳以上	0	0	0
81歳	5 390	2 068	3 322		100930	51671	49259
82歳	4 594	1 790	2 804		437984	216900	221084
83歳	4 619	1 754	2 865		154165	64327	89838
84歳	3 802	1 442	2 360				
85歳	3 682	1 284	2 398				
86歳	3 269	1 088	2 181				
87歳	2 657	837	1 820				
88歳	2 348	657	1 691				
89歳	2 161	546	1 615				

(指標)

平均年齢	44.0 歳	
中位数年齢	42.3 歳	
従属人口指数	58.24	:((年少人口+老年人口)÷生産年齢人口)×100
老年化指数	152.74	:(老年人口÷年少人口)×100
性比	92.43	:(男人口÷女人口)×100

(再掲)年齢(5歳階級), 男女別住民基本台帳人口

年齢	計	男	女	年齢	計	男	女
0～4	33 062	16 941	16 121	55～59	40 459	19 911	20 548
5～9	33 058	16 909	16 149	60～64	53 292	25 764	27 528
10～14	34 810	17 821	16 989	65～69	41 717	19 697	22 020
15～19	33 890	17 294	16 596	70～74	35 248	16 158	19 090
20～24	35 877	17 766	18 111	75～79	30 953	13 130	17 823
25～29	41 542	20 416	21 126	80～84	24 017	9 279	14 738
30～34	44 825	22 428	22 397	85～89	14 117	4 412	9 705
35～39	54 921	27 423	27 498	90～94	5 922	1 291	4 631
40～44	51 092	25 476	25 616	95～99	1 865	322	1 543
45～49	41 930	20 711	21 219	100～104	313	36	277
50～54	40 156	19 711	20 445	105～109	13	2	11
				110歳以上	0	0	0

4 中学校区別住民基本台帳世帯数・人口(平成24年4月末)

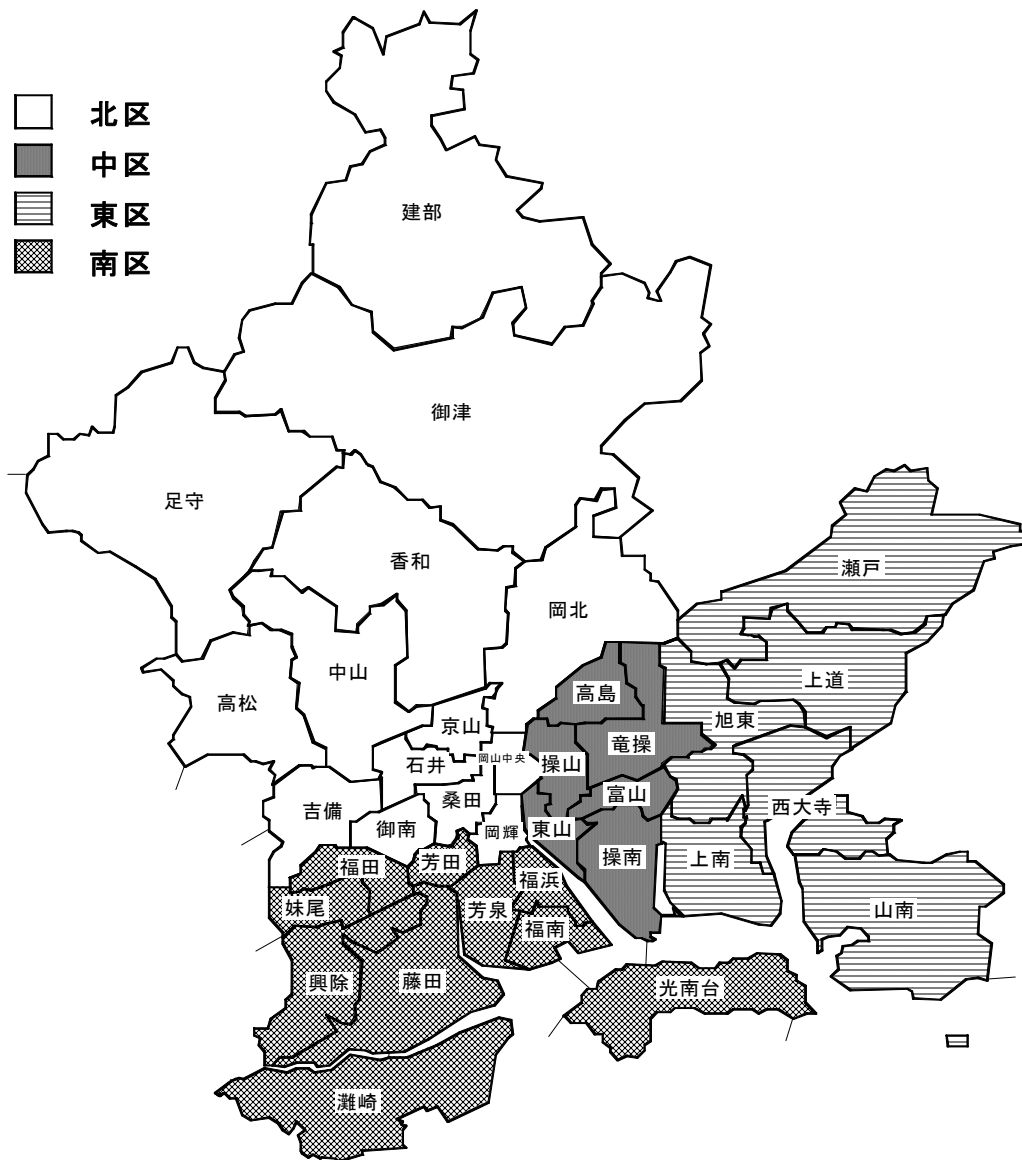

(行政区別五十音順)

中学校区名	世帯数	人口	男	女	区内に含まれる小学校区	
北区	足守	2 867	6 993	3 310	3 683	足守, 蛍明
	石井	11 407	22 343	10 619	11 724	石井, 三門, 大野
	岡山中央	10 242	18 025	8 219	9 806	岡山中央
	吉備	12 168	30 374	14 655	15 719	吉備, 陵南
	京山	11 229	24 091	11 752	12 339	伊島, 津島
	桑田	18 130	36 611	17 334	19 277	大元, 鹿田, 出石
	岡輝	12 537	21 490	10 311	11 179	岡南, 清輝
	岡北	10 315	20 919	10 507	10 412	牧石, 御野
	香和	8 257	19 851	9 579	10 272	野谷, 馬屋上, 横井
	高松	6 644	17 782	8 520	9 262	鯉山, 加茂, 庄内
	建部	2 560	6 186	2 938	3 248	福渡, 建部, 竹枝
	中山	8 373	21 422	10 103	11 319	中山, 平津, 桃丘, 馬屋下
	御津	3 940	9 614	4 624	4 990	御津, 五城, 御津南
	御南	12 196	28 478	14 158	14 320	御南, 西
中区	操南	10 154	25 486	12 227	13 259	旭操, 操南, 操明
	高島	8 254	19 091	8 998	10 093	高島, 旭竜
	富山	5 876	13 560	6 391	7 169	富山
	東山	8 682	18 435	8 666	9 769	旭東, 平井
	操山	13 929	30 049	13 970	16 079	三敷, 宇野
	竜操	15 368	35 902	17 103	18 799	竜之口, 幡多, 財田
東区	旭東	11 204	28 360	13 515	14 845	可知, 古都, 芥子山
	西大寺	9 102	21 818	10 369	11 449	西大寺南, 西大寺, 豊, 雄神
	山南	3 485	9 064	4 290	4 774	大宮, 太伯, 幸島, 朝日
	上道	6 425	16 548	8 007	8 541	角山, 城東台, 御休, 浮田, 平島
	上南	2 593	6 813	3 271	3 542	開成, 政田
	瀬戸	6 101	14 899	7 135	7 764	江西, 千種
南区	興除	5 234	14 259	6 846	7 413	曾根, 興除, 東疇
	光南台	2 659	6 502	3 147	3 355	甲浦, 小串
	妹尾	5 420	13 462	6 467	6 995	妹尾, 箕島
	灘崎	5 791	16 044	7 776	8 268	灘崎, 迫川, 七区, 彦崎
	福田	4 454	11 963	5 861	6 102	福田
	福南	7 433	17 284	8 345	8 939	福島, 南輝
	福浜	11 736	26 910	13 168	13 742	平福, 福浜
	藤田	4 971	13 055	6 415	6 640	第一藤田, 第二藤田, 第三藤田
	芳泉	11 559	27 746	13 624	14 122	浦安, 芳泉
	芳田	9 691	21 650	10 678	10 972	芳田, 芳明

5 小学校区・町別住民基本台帳世帯数・人口(平成24年4月末)

各小学校区の集計(学区名五十音順)

小学校区名	世帯数	人口	男	女
朝日	906	2 251	1 029	1 222
足守	1 136	2 991	1 409	1 582
石井	3 562	6 043	2 819	3 224
伊島	6 275	13 232	6 374	6 858
出石	2 061	3 668	1 587	2 081
浮田	1 471	3 835	1 821	2 014
宇野	8 752	18 738	8 752	9 986
浦安	2 996	7 509	3 715	3 794
大野	3 016	6 924	3 385	3 539
大宮	540	1 273	604	669
大元	7 166	15 891	7 719	8 172
岡山中央	10 242	18 025	8 219	9 806
雄神	1 301	2 871	1 353	1 518
開成	1 200	3 103	1 514	1 589
可知	3 748	9 123	4 218	4 905
加茂	1 701	4 643	2 238	2 405
吉備	6 926	17 083	8 217	8 866
旭操	3 524	8 572	4 061	4 511
旭東	3 055	5 643	2 584	3 059
旭竜	2 278	4 395	2 065	2 330
蛍明	1 731	4 002	1 901	2 101
芥子山	5 278	14 094	6 807	7 287
甲浦	1 984	4 926	2 405	2 521
江西	4 355	10 588	5 102	5 486
幸島	956	2 604	1 255	1 349
興除	1 629	4 564	2 168	2 396
岡南	8 124	14 575	7 070	7 505
小串	675	1 576	742	834
古都	2 178	5 143	2 490	2 653
五城	790	1 895	917	978
西大寺	4 159	9 582	4 502	5 080
西大寺南	1 744	4 471	2 190	2 281
財田	4 365	9 586	4 550	5 036
三勲	5 177	11 311	5 218	6 093
鹿田	8 903	17 052	8 028	9 024
庄内	3 629	9 654	4 600	5 054
城東台	1 329	3 712	1 793	1 919
清輝	4 413	6 915	3 241	3 674
妹尾	3 845	9 457	4 521	4 936
操南	3 305	8 454	4 074	4 380
操明	3 325	8 460	4 092	4 368
曾根	717	2 092	1 020	1 072
太伯	1 083	2 936	1 402	1 534
高島	5 976	14 696	6 933	7 763
竹枝	311	756	358	398
建部	1 323	3 352	1 612	1 740
竜之口	3 144	7 749	3 665	4 084

小学校区名	世帯数	人口	男	女	
第一藤田	1 243	3 577	1 762	1 815	
第二藤田	2 684	6 688	3 274	3 414	
第三藤田	1 044	2 790	1 379	1 411	
千種	1 746	4 311	2 033	2 278	
中山	4 215	10 814	5 168	5 646	
津島	4 954	10 859	5 378	5 481	
角山	500	1 225	591	634	
富山	5 876	13 560	6 391	7 169	
豊	1 898	4 894	2 324	2 570	
灘崎	1 849	5 299	2 549	2 750	
七区	1 266	3 571	1 724	1 847	
南輝	4 621	10 825	5 186	5 639	
西	7 420	16 762	8 304	8 458	
野谷	1 204	3 002	1 415	1 587	
迫川	697	1 789	857	932	
幡多	7 859	18 567	8 888	9 679	
東疇	2 888	7 603	3 658	3 945	
彦崎	1 979	5 385	2 646	2 739	
平井	5 627	12 792	6 082	6 710	
平島	2 052	5 082	2 487	2 595	
平津	1 536	3 756	1 755	2 001	
平福	4 210	10 129	4 962	5 167	
福島	2 812	6 459	3 159	3 300	
福田	4 454	11 963	5 861	6 102	
福浜	7 526	16 781	8 206	8 575	
福渡	926	2 078	968	1 110	
芳泉	8 563	20 237	9 909	10 328	
芳明	4 914	11 129	5 448	5 681	
牧石	3 887	7 855	3 962	3 893	
政田	1 393	3 710	1 757	1 953	
馬屋上	408	1 069	502	567	
馬屋下	915	2 373	1 102	1 271	
三門	4 829	9 376	4 415	4 961	
箕島	1 575	4 005	1 946	2 059	
御津	1 714	3 961	1 891	2 070	
御津南	1 436	3 758	1 816	1 942	
御南	4 776	11 716	5 854	5 862	
御野	6 428	13 064	6 545	6 519	
御休	1 073	2 694	1 315	1 379	
桃丘	1 707	4 479	2 078	2 401	
横井	6 645	15 780	7 662	8 118	
芳田	4 777	10 521	5 230	5 291	
鯉山	1 314	3 485	1 682	1 803	
陵南	5 242	13 291	6 438	6 853	

小学校区・町別住民基本台帳 世帯数・人口(平成24年4月末)

学区名	町名	世帯数	人口	男	女	
岡山中央学区	北区石関町	78	144	62	82	
	北区出石町一丁目	203	371	159	212	
	北区出石町二丁目	118	250	113	137	
	北区岩田町	155	260	137	123	
	北区内山下一丁目	351	556	254	302	
	北区内山下二丁目	150	273	117	156	
	北区表町一丁目	257	537	251	286	
	北区表町二丁目	202	387	171	216	
	北区表町三丁目	646	1 057	469	588	
	北区京橋町	306	513	249	264	
	北区京橋南町	**	32	42	18	24
	北区後樂園	1	2	1	1	
	北区国体町	540	1 091	470	621	
	北区田町一丁目	283	477	220	257	
	北区田町二丁目	225	314	163	151	
	北区中央町	194	301	149	152	
	北区天神町	208	395	150	245	
	北区磨屋町	131	229	101	128	
	北区富田町一丁目	410	622	310	312	
	北区富田町二丁目	264	436	203	233	
	北区中山下一丁目	312	543	246	297	
	北区中山下二丁目	330	565	260	305	
	北区野田屋町一丁目	380	715	318	397	
	北区野田屋町二丁目	339	509	214	295	
	北区蕃山町	192	362	168	194	
	北区番町一丁目	341	609	260	349	
	北区番町二丁目	264	526	233	293	
	北区広瀬町	470	899	408	491	
	北区兵団	260	489	274	215	
	北区平和町	203	337	150	187	
	北区奉還町一丁目	**	352	641	269	372
	北区奉還町二丁目	**	25	42	16	26
	北区丸の内一丁目	203	351	147	204	
	北区丸の内二丁目	136	249	111	138	
	北区南方一丁目	109	198	93	105	
	北区南方二丁目	151	261	128	133	
	北区南方三丁目	275	510	246	264	
	北区南方四丁目	**	188	296	155	141
	北区南方五丁目	310	534	268	266	
	北区弓之町	648	1 132	488	644	
	<小学校区計>		10 242	18 025	8 219	9 806
伊島学区	北区伊島北町	75	216	108	108	
	北区伊島町一丁目	421	1 064	542	522	
	北区伊島町二丁目	760	1 875	891	984	
	北区伊島町三丁目	307	512	295	217	
	北区いずみ町	345	818	481	337	
	北区伊福町一丁目	177	326	140	186	
	北区伊福町二丁目	468	828	335	493	
	北区伊福町三丁目	641	1 347	595	752	
	北区伊福町四丁目	282	501	269	232	
	北区絵図町	119	223	105	118	
	北区京山一丁目	205	508	244	264	
	北区京山二丁目	145	386	187	199	

小学校区名	町名	世帯数	人口	男	女	
伊島学区 (続き)	北区清心町	312	563	245	318	
	北区谷万成一丁目	619	1 089	533	556	
	北区谷万成二丁目	176	368	173	195	
	北区津倉町一丁目	138	284	127	157	
	北区津倉町二丁目	**	153	298	154	144
	北区津島京町一丁目	70	185	90	95	
	北区奉還町三丁目	**	84	200	89	111
	北区奉還町四丁目	**	103	218	94	124
	北区万成西町	383	825	404	421	
	北区万成東町	273	557	251	306	
	北区三門東町	**	19	41	22	19
	<小学校区計>		6 275	13 232	6 374	6 858
	津島学区	北区津島京町二丁目	167	354	178	176
		北区津島京町三丁目	208	354	200	154
北区津島桑の木町		264	661	360	301	
北区津島笹が瀬		413	679	349	330	
北区津島中一丁目		256	643	346	297	
北区津島新野一丁目		273	593	280	313	
北区津島新野二丁目		211	463	230	233	
北区津島西坂一丁目		200	511	254	257	
北区津島西坂二丁目		534	1 284	604	680	
北区津島西坂三丁目		147	377	173	204	
北区津島福居一丁目		617	1 373	668	705	
北区津島福居二丁目		511	940	466	474	
北区津島本町		487	1 165	557	608	
北区津島南一丁目		319	712	349	363	
北区津島南二丁目		347	750	364	386	
<小学校区計>		4 954	10 859	5 378	5 481	
御野学区	北区学南町一丁目	496	1 021	522	499	
	北区学南町二丁目	559	1 058	526	532	
	北区学南町三丁目	392	833	406	427	
	北区北方一丁目	449	928	443	485	
	北区北方二丁目	316	768	358	410	
	北区北方三丁目	367	840	422	418	
	北区北方四丁目	116	279	137	142	
	北区宿	541	969	561	408	
	北区宿本町	206	404	218	186	
	北区津島中三丁目	18	30	14	16	
	北区津島東一丁目	75	127	62	65	
	北区津島東二丁目	382	775	389	386	
	北区津島東三丁目	140	275	141	134	
	北区津島東四丁目	388	709	349	360	
	北区中井町一丁目	217	404	180	224	
	北区中井町二丁目	326	690	329	361	
	北区半田町	225	480	250	230	
	北区法界院	155	362	196	166	
	北区南方四丁目	**	52	67	36	31
	北区三野一丁目	9	12	9	3	
	北区三野二丁目	239	503	234	269	
	北区三野三丁目	279	591	318	273	
	北区三野本町	39	67	37	30	
	北区大和町一丁目	247	465	221	244	
	北区大和町二丁目	192	404	186	218	
	北区理大町	3	3	1	2	



小学校区名	町名	世帯数	人口	男	女	
御野学区 (続き)	<小学校区計>	6 428	13 064	6 545	6 519	
牧石学区	北区金山寺	47	84	42	42	
	北区祇園	473	474	257	217	
	北区高野尻	8	11	5	6	
	北区下牧	92	210	110	100	
	北区玉柏	1 037	2 332	1 157	1 175	
	北区中原	436	896	481	415	
	北区中牧	74	160	75	85	
	北区畑鮎	79	139	68	71	
	北区原	463	967	467	500	
	北区牟佐	1 178	2 582	1 300	1 282	
	<小学校区計>	3 887	7 855	3 962	3 893	
石井学区	北区駅元町	383	631	311	320	
	北区寿町	229	365	154	211	
	北区島田本町一丁目	310	558	261	297	
	北区島田本町二丁目	131	266	131	135	
	北区昭和町	379	618	288	330	
	北区富町一丁目	572	967	459	508	
	北区富町二丁目	409	658	327	331	
	北区奉還町一丁目	**	67	98	41	57
	北区奉還町二丁目	**	292	512	239	273
	北区奉還町三丁目	**	342	596	263	333
北区奉還町四丁目	**	448	774	345	429	
	<小学校区計>	3 562	6 043	2 819	3 224	
三門学区	北区葵町	207	320	159	161	
	北区岩井一丁目	127	271	133	138	
	北区岩井二丁目	156	289	141	148	
	北区岩井宮裏	53	85	39	46	
	北区関西町	242	460	222	238	
	北区下伊福一丁目	190	338	155	183	
	北区下伊福二丁目	293	528	252	276	
	北区下伊福上町	288	537	256	281	
	北区下伊福西町	374	715	314	401	
	北区下伊福本町	411	780	372	408	
	北区高柳西町	459	1 020	490	530	
	北区高柳東町	303	568	293	275	
	北区大安寺南町一丁目	**	134	303	149	154
	北区津倉町二丁目	**	33	52	22	30
	北区西崎一丁目	501	1 083	486	597	
	北区西崎二丁目	295	620	295	325	
	北区西崎本町	250	466	203	263	
	北区三門中町	146	260	120	140	
	北区三門西町	194	345	171	174	
	北区三門東町	**	173	336	143	193
	<小学校区計>	4 829	9 376	4 415	4 961	
大野学区	北区北長瀬本町	609	1 338	682	656	
	北区大安寺中町	363	754	374	380	
	北区大安寺西町	94	235	110	125	
	北区大安寺東町	614	1 466	706	760	
	北区大安寺南町一丁目	**	239	537	263	274
	北区大安寺南町二丁目	219	540	244	296	
	北区西野山町	2	7	3	4	

小学校区名	町名	世帯数	人口	男	女	
大野学区 (続き)	北区野殿西町	8	25	11	14	
	北区野殿東町	167	434	210	224	
	北区東野山町	89	232	113	119	
	北区日吉町	55	155	74	81	
	北区矢坂西町	51	107	52	55	
	北区矢坂東町	183	370	187	183	
	北区矢坂本町	323	724	356	368	
	<小学校区計>	3 016	6 924	3 385	3 539	
出石学区	北区駅前町一丁目	96	191	87	104	
	北区駅前町二丁目	193	324	145	179	
	北区桑田町	695	1 328	574	754	
	北区幸町	342	564	249	315	
	北区下石井二丁目	116	212	89	123	
	北区錦町	56	87	32	55	
	北区本町	141	263	114	149	
	北区柳町一丁目	238	378	169	209	
	北区柳町二丁目	184	321	128	193	
	<小学校区計>	2 061	3 668	1 587	2 081	
鹿田学区	北区大元駅前	181	340	160	180	
	北区春日町	339	452	198	254	
	北区厚生町一丁目	173	354	163	191	
	北区厚生町二丁目	498	929	434	495	
	北区厚生町三丁目	108	215	101	114	
	北区鹿田町一丁目	337	612	273	339	
	北区鹿田町二丁目	93	107	26	81	
	北区鹿田本町	215	352	186	166	
	北区新屋敷町一丁目	224	503	243	260	
	北区新屋敷町二丁目	190	474	235	239	
	北区新屋敷町三丁目	279	600	287	313	
	北区大学町	189	324	152	172	
	北区大供一丁目	231	386	161	225	
	北区大供二丁目	483	794	377	417	
	北区大供三丁目	73	119	58	61	
	北区大供表町	534	1 066	509	557	
	北区大供本町	74	135	63	72	
	北区中島田町一丁目	194	486	228	258	
	北区中島田町二丁目	159	329	149	180	
	北区西島田町	151	296	140	156	
	北区西之町	407	737	356	381	
	北区西古松	**	294	649	320	329
	北区東島田町一丁目	381	676	321	355	
	北区東島田町二丁目	309	598	288	310	
	北区東古松	252	513	252	261	
	北区東古松一丁目	457	763	335	428	
	北区東古松二丁目	755	1 627	776	851	
	北区東古松三丁目	340	736	339	397	
	北区東古松四丁目	403	667	330	337	
	北区東古松五丁目	380	813	383	430	
	北区東古松南町	200	400	185	215	
	<小学校区計>	8 903	17 052	8 028	9 024	
	大元学区	北区今二丁目	**	130	298	141
北区大元一丁目			348	764	358	406
北区大元二丁目			268	458	243	215

小学校区名	町名		世帯数	人口	男	女	
大元学区 (続き)	北区大元上町		102	236	112	124	
	北区上中野一丁目		266	598	292	306	
	北区上中野二丁目		537	1 434	695	739	
	北区下中野	**	1 082	2 328	1 140	1 188	
	北区西古松	**	703	1 484	758	726	
	北区西古松一丁目		714	1 590	736	854	
	北区西古松二丁目		483	987	469	518	
	北区西古松西町		455	1 182	562	620	
	北区野田一丁目		549	1 290	634	656	
	北区野田二丁目		387	765	368	397	
	北区野田三丁目		368	799	419	380	
	北区野田四丁目		398	820	386	434	
	北区野田五丁目		376	858	406	452	
	<小学校区計>		7 166	15 891	7 719	8 172	
	清輝学区	北区旭町	**	96	167	85	82
		北区天瀬		227	385	180	205
北区天瀬南町			190	310	133	177	
北区岡町			622	915	461	454	
北区奥田一丁目		**	95	159	80	79	
北区奥田本町		**	91	145	62	83	
北区京橋南町		**	97	166	69	97	
北区京町			370	501	236	265	
北区下内田町			56	104	42	62	
北区新道			156	256	125	131	
北区清輝橋一丁目			258	445	217	228	
北区清輝橋二丁目			216	348	149	199	
北区清輝橋三丁目			400	532	250	282	
北区清輝橋四丁目		**	216	335	159	176	
北区清輝本町			278	442	191	251	
北区船頭町			124	235	118	117	
北区東中央町			127	207	101	106	
北区二日市町		**	194	356	181	175	
北区舟橋町			148	264	129	135	
北区南中央町			398	560	233	327	
北区山科町		54	83	40	43		
<小学校区計>		4 413	6 915	3 241	3 674		
岡南学区	北区青江一丁目		346	568	271	297	
	北区青江二丁目		214	359	156	203	
	北区青江三丁目		573	957	470	487	
	北区青江四丁目		487	935	469	466	
	北区青江五丁目		426	799	393	406	
	北区旭本町		434	780	348	432	
	北区旭町	**	16	34	15	19	
	北区奥田一丁目	**	317	484	212	272	
	北区奥田二丁目		313	566	257	309	
	北区奥田西町		428	782	405	377	
	北区奥田本町	**	546	885	428	457	
	北区奥田南町		309	593	289	304	
	北区御舟入町		23	35	16	19	
	北区神田町一丁目		487	862	422	440	
	北区神田町二丁目		363	615	306	309	
	北区岡南町一丁目		271	467	232	235	
	北区岡南町二丁目		91	151	77	74	
	北区清輝橋四丁目	**	1	1	0	1	

小学校区名	町名	世帯数	人口	男	女	
岡南学区 (続き)	北区十日市中町	364	693	343	350	
	北区十日市西町	364	668	330	338	
	北区十日市東町	366	622	311	311	
	北区富田	934	1 840	879	961	
	北区七日市西町	365	706	361	345	
	北区七日市東町	80	167	78	89	
	北区二日市町	**	6	6	2	4
	<小学校区計>		8 124	14 575	7 070	7 505
西学区	北区今一丁目	195	418	205	213	
	北区今二丁目	**	209	470	245	225
	北区今三丁目	381	953	476	477	
	北区今四丁目	310	724	366	358	
	北区今五丁目	336	842	412	430	
	北区今六丁目	406	743	390	353	
	北区今七丁目	390	863	426	437	
	北区今八丁目	369	661	327	334	
	北区今村	129	273	137	136	
	北区北長瀬	7	13	7	6	
	北区北長瀬表町一丁目	12	30	14	16	
	北区北長瀬表町二丁目	255	491	241	250	
	北区北長瀬表町三丁目	**	143	274	140	134
	北区下中野	**	608	1 294	646	648
	北区辰巳	908	2 202	1 078	1 124	
	北区田中	**	69	110	60	50
	北区問屋町	355	1 070	523	547	
	北区中仙道	110	275	127	148	
	北区中仙道一丁目	428	1 007	477	530	
	北区中仙道二丁目	**	341	871	405	466
	北区平田	1 459	3 178	1 602	1 576	
	<小学校区計>		7 420	16 762	8 304	8 458
	御南学区	北区今保	1 483	3 950	1 899	2 051
北区北長瀬表町三丁目		**	184	420	219	201
北区久米		**	536	1 330	664	666
北区田中		**	1 950	4 533	2 344	2 189
北区中仙道二丁目		**	127	274	127	147
北区西長瀬		496	1 209	601	608	
<小学校区計>			4 776	11 716	5 854	5 862
陵南学区	北区久米	**	168	403	202	201
	北区白石	702	1 754	834	920	
	北区白石西新町	338	763	364	399	
	北区白石東新町	161	368	179	189	
	北区西花尻	278	704	343	361	
	北区花尻	80	192	89	103	
	北区花尻あかね町	196	472	219	253	
	北区花尻ききょう町	368	884	419	465	
	北区花尻みどり町	322	801	401	400	
	北区東花尻	948	2 455	1 211	1 244	
	北区平野	**	1 681	4 495	2 177	2 318
	<小学校区計>		5 242	13 291	6 438	6 853
	中山学区	北区一宮	1 482	3 678	1 709	1 969
北区尾上		726	1 877	918	959	
北区辛川市場		657	1 742	833	909	

小学校区名	町名	世帯数	人口	男	女	
中山学区 (続き)	北区西辛川	1 350	3 517	1 708	1 809	
	<小学校区計>	4 215	10 814	5 168	5 646	
馬屋下学区	北区大窪	537	1 353	622	731	
	北区長野	36	89	42	47	
	北区芳賀	**	114	356	170	186
	北区福谷	74	180	90	90	
	北区松尾	129	333	150	183	
	北区横尾	25	62	28	34	
	<小学校区計>	915	2 373	1 102	1 271	
桃丘学区	北区佐山	570	1 467	697	770	
	北区芳賀	**	1 137	3 012	1 381	1 631
	<小学校区計>	1 707	4 479	2 078	2 401	
平津学区	北区一宮山崎	86	239	120	119	
	北区今岡	322	820	383	437	
	北区首部	202	468	223	245	
	北区檜津	926	2 229	1 029	1 200	
	<小学校区計>	1 536	3 756	1 755	2 001	
野谷学区	北区栢谷	463	1 171	547	624	
	北区菅野	457	1 138	541	597	
	北区高野	25	61	30	31	
	北区吉宗	259	632	297	335	
	<小学校区計>	1 204	3 002	1 415	1 587	
横井学区	北区田益	630	1 456	678	778	
	北区津高	2 296	5 038	2 422	2 616	
	北区津高台一丁目	243	712	348	364	
	北区津高台二丁目	209	631	312	319	
	北区津高台三丁目	105	322	165	157	
	北区津高台四丁目	158	535	258	277	
	北区富原	1 082	2 382	1 208	1 174	
	北区横井上	1 922	4 704	2 271	2 433	
	<小学校区計>	6 645	15 780	7 662	8 118	
馬屋上学区	北区田原	141	361	167	194	
	北区富吉	147	376	174	202	
	北区日応寺	62	155	74	81	
	北区三和	58	177	87	90	
	<小学校区計>	408	1 069	502	567	
庄内学区	北区大崎	59	164	79	85	
	北区小山	600	1 833	865	968	
	北区下土田	82	196	79	117	
	北区高塚	39	117	52	65	
	北区高松	462	1 114	526	588	
	北区高松稲荷	146	354	175	179	
	北区高松田中	93	270	121	149	
	北区高松原古才	557	1 445	690	755	
	北区立田	188	477	225	252	
	北区平山	540	1 380	658	722	
	北区福崎	67	173	78	95	
	北区三手	188	510	238	272	
	北区門前	530	1 429	721	708	

小学校区名	町 名	世帯数	人 口	男	女	
庄内学区 (続き)	北区和井元	78	192	93	99	
	<小学校区計>	3 629	9 654	4 600	5 054	
加茂学区	北区加茂	781	2 188	1 088	1 100	
	北区新庄上	209	514	233	281	
	北区新庄下	234	639	304	335	
	北区惣爪	283	750	355	395	
	北区津寺	194	552	258	294	
	<小学校区計>	1 701	4 643	2 238	2 405	
鯉山学区	北区吉備津	1 314	3 485	1 682	1 803	
	<小学校区計>	1 314	3 485	1 682	1 803	
吉備学区	北区大内田	141	343	165	178	
	北区川入	724	2 011	981	1 030	
	北区中撫川	378	1 013	489	524	
	北区撫川	1 650	4 015	1 968	2 047	
	北区庭瀬	1 954	4 536	2 127	2 409	
	北区納所	49	144	69	75	
	北区延友	505	1 231	593	638	
	北区平野	**	1 525	3 790	1 825	1 965
	<小学校区計>	6 926	17 083	8 217	8 866	
足守学区	北区足守	708	1 838	873	965	
	北区上土田	61	186	90	96	
	北区下足守	367	967	446	521	
	<小学校区計>	1 136	2 991	1 409	1 582	
蛭明学区	北区粟井	336	626	331	295	
	北区石妻	39	97	44	53	
	北区大井	338	780	364	416	
	北区掛畑	31	74	31	43	
	北区上高田	94	215	101	114	
	北区河原	68	174	73	101	
	北区苔山	26	46	24	22	
	北区下高田	94	251	120	131	
	北区庄田	21	37	17	20	
	北区杉谷	39	89	37	52	
	北区西山内	90	220	98	122	
	北区東山内	143	371	174	197	
	北区日近	147	372	167	205	
	北区間倉	50	132	63	69	
	北区真星	53	119	56	63	
	北区山上	89	227	120	107	
	北区吉	73	172	81	91	
<小学校区計>	1 731	4 002	1 901	2 101		
御津学区	北区御津宇甘	86	189	89	100	
	北区御津宇垣	**	103	264	130	134
	北区御津鹿瀬	91	168	84	84	
	北区御津勝尾	24	42	21	21	
	北区御津金川	393	946	456	490	
	北区御津川高	**	10	23	16	7
	北区御津草生	161	389	175	214	
	北区御津虎倉	95	192	90	102	
	北区御津紙工	274	608	266	342	

小学校区名	町 名	世帯数	人 口	男	女	
御津学区 (続き)	北区御津下田	151	358	184	174	
	北区御津高津	136	360	167	193	
	北区御津中泉	81	220	111	109	
	北区御津矢原	**	109	202	102	100
	<小学校区計>	1 714	3 961	1 891	2 070	
御津南学区	北区御津宇垣	**	288	705	341	364
	北区御津川高	**	32	71	34	37
	北区御津北野		38	105	46	59
	北区御津国ヶ原		207	569	290	279
	北区御津河内		209	575	256	319
	北区御津中牧		55	155	75	80
	北区御津中山		73	202	102	100
	北区御津野々口		419	1 074	526	548
	北区御津吉尾		66	180	82	98
	北区御津芳谷		49	122	64	58
<小学校区計>	1 436	3 758	1 816	1 942		
五城学区	北区御津石上		31	60	29	31
	北区御津伊田		178	409	189	220
	北区御津新庄		273	667	332	335
	北区御津中畑		50	101	46	55
	北区御津平岡西		55	130	58	72
	北区御津矢知		33	81	41	40
	北区御津矢原	**	170	447	222	225
<小学校区計>	790	1 895	917	978		
建部学区	北区建部町市場		115	326	153	173
	北区建部町大田		184	479	231	248
	北区建部町桜		95	233	116	117
	北区建部町品田	**	126	317	152	165
	北区建部町建部上		183	472	224	248
	北区建部町田地子		51	113	54	59
	北区建部町富沢		135	352	172	180
	北区建部町中田		211	499	241	258
	北区建部町西原		115	281	133	148
	北区建部町宮地		108	280	136	144
<小学校区計>	1 323	3 352	1 612	1 740		
竹枝学区	北区建部町小倉		68	168	91	77
	北区建部町土師方		70	155	68	87
	北区建部町吉田		173	433	199	234
	<小学校区計>	311	756	358	398	
福渡学区	北区建部町川口		228	578	284	294
	北区建部町三明寺		45	81	46	35
	北区建部町品田	**	39	91	43	48
	北区建部町下神目		107	260	116	144
	北区建部町鶴田		36	76	42	34
	北区建部町角石畝		43	66	30	36
	北区建部町角石谷		56	104	47	57
	北区建部町福渡		335	743	322	421
	北区建部町豊楽寺		5	9	4	5
	北区建部町和田南		32	70	34	36
<小学校区計>	926	2 078	968	1 110		

小学校区名 ＜北区合計＞	町名	世帯数 130 865	人口 284 179	男 136 629	女 147 550	
旭東学区	中区赤坂台	137	255	118	137	
	中区赤坂本町	149	310	133	177	
	中区赤坂南新町	110	160	86	74	
	中区網浜	129	236	112	124	
	中区門田屋敷二丁目	145	229	119	110	
	中区門田屋敷三丁目	194	416	182	234	
	中区門田屋敷四丁目	117	219	96	123	
	中区門田屋敷五丁目	15	23	11	12	
	中区門田屋敷本町	56	101	45	56	
	中区旭東町一丁目	143	261	122	139	
	中区旭東町二丁目	146	255	110	145	
	中区旭東町三丁目	108	193	88	105	
	中区小橋町二丁目	115	180	78	102	
	中区さくら住座	117	171	58	113	
	中区桜橋一丁目	60	106	56	50	
	中区桜橋二丁目	145	285	123	162	
	中区桜橋三丁目	134	265	143	122	
	中区桜橋四丁目	43	79	42	37	
	中区新京橋一丁目	116	243	109	134	
	中区新京橋二丁目	63	104	53	51	
	中区新京橋三丁目	174	325	141	184	
	中区西中島町	68	116	54	62	
	中区東中島町	125	214	101	113	
中区東山三丁目	**	198	423	188	235	
中区東山四丁目		155	314	139	175	
中区御幸町		93	160	77	83	
＜小学校区計＞		3 055	5 643	2 584	3 059	
平井学区	中区平井	808	1 686	801	885	
	中区平井一丁目	413	730	339	391	
	中区平井二丁目	243	479	246	233	
	中区平井三丁目	887	2 232	1 037	1 195	
	中区平井四丁目	426	791	364	427	
	中区平井五丁目	436	1 063	526	537	
	中区平井六丁目	471	947	436	511	
	中区平井七丁目	759	1 636	758	878	
	中区湊	**	1 184	3 228	1 575	1 653
	＜小学校区計＞		5 627	12 792	6 082	6 710
三勲学区	中区奥市	25	46	23	23	
	中区御成町	189	420	195	225	
	中区門田文化町一丁目	115	240	115	125	
	中区門田文化町二丁目	192	400	175	225	
	中区門田文化町三丁目	140	312	141	171	
	中区門田本町一丁目	127	269	116	153	
	中区門田本町二丁目	216	450	209	241	
	中区門田本町三丁目	122	254	120	134	
	中区門田本町四丁目	58	74	33	41	
	中区門田屋敷一丁目	352	773	341	432	
	中区国富	772	1 709	810	899	
	中区国富一丁目	253	574	273	301	
	中区国富二丁目	334	753	358	395	
	中区国富三丁目	185	410	185	225	
	中区国富四丁目	242	560	268	292	



小学校区名	町名		世帯数	人口	男	女
三勲学区 (続き)	中区小橋町一丁目		194	441	194	247
	中区住吉町一丁目		182	436	199	237
	中区住吉町二丁目		104	224	108	116
	中区中納言町		272	528	232	296
	中区徳吉町一丁目		65	176	74	102
	中区徳吉町二丁目		133	296	132	164
	中区東山一丁目		84	177	83	94
	中区東山二丁目		262	525	240	285
	中区古京町一丁目		241	577	271	306
	中区古京町二丁目		51	122	61	61
	中区森下町		267	565	262	303
	<小学校区計>		5 177	11 311	5 218	6 093
	宇野学区	中区穰	**	391	943	462
中区穰東町一丁目			460	1 046	500	546
中区穰東町二丁目		**	255	639	302	337
中区竹田			452	806	386	420
中区中島		**	14	19	10	9
中区西川原			1 014	2 128	1 035	1 093
中区西川原一丁目			520	1 004	462	542
中区浜			530	1 019	447	572
中区浜一丁目			764	1 339	632	707
中区浜二丁目			244	524	222	302
中区浜三丁目			822	1 739	786	953
中区原尾島			386	950	438	512
中区原尾島一丁目			385	979	447	532
中区原尾島二丁目			617	1 345	622	723
中区原尾島三丁目			438	874	408	466
中区原尾島四丁目			486	1 102	531	571
中区東川原			962	2 256	1 053	1 203
中区藤原西町一丁目	**	12	26	9	17	
<小学校区計>		8 752	18 738	8 752	9 986	
旭竜学区	中区今在家	**	128	211	147	64
	中区穰	**	124	254	125	129
	中区高島一丁目		248	388	159	229
	中区高島二丁目		717	1 108	457	651
	中区中島	**	489	1 113	545	568
	中区八幡		377	920	455	465
	中区八幡東町		195	401	177	224
	<小学校区計>		2 278	4 395	2 065	2 330
操南学区	中区江崎		824	2 100	995	1 105
	中区沖元	**	213	513	224	289
	中区倉田		1 306	3 162	1 548	1 614
	中区倉富	**	11	29	16	13
	中区倉益	**	44	139	70	69
	中区桑野	**	281	796	380	416
	中区藤崎	**	626	1 715	841	874
	<小学校区計>		3 305	8 454	4 074	4 380
操明学区	中区江並		1 680	4 305	2 062	2 243
	中区沖元	**	14	38	18	20
	中区桑野	**	580	1 415	704	711
	中区新築港		3	6	5	1
	中区藤崎	**	1 048	2 696	1 303	1 393

小学校区名	町名		世帯数	人口	男	女
操明学区 (続き)	<小学校区計>		3 325	8 460	4 092	4 368
富山学区	中区福泊		1 456	3 403	1 613	1 790
	中区円山		1 223	2 733	1 269	1 464
	中区湊	**	609	1 192	551	641
	中区海吉		2 155	5 172	2 467	2 705
	中区山崎	**	433	1 060	491	569
	<小学校区計>		5 876	13 560	6 391	7 169
旭操学区	中区倉富	**	747	1 849	883	966
	中区倉益	**	530	1 406	686	720
	中区湊	**	914	2 081	946	1 135
	中区山崎	**	1 333	3 236	1 546	1 690
	<小学校区計>		3 524	8 572	4 061	4 511
財田学区	中区乙多見		1 300	3 032	1 472	1 560
	中区神下		639	1 264	603	661
	中区下		642	1 691	796	895
	中区土田	**	9	18	8	10
	中区長岡	**	1 399	2 589	1 182	1 407
	中区長利		143	339	167	172
	中区米田		233	653	322	331
	<小学校区計>		4 365	9 586	4 550	5 036
竜之口学区	中区雄町	**	218	460	210	250
	中区四御神		2 037	5 044	2 382	2 662
	中区土田	**	888	2 244	1 073	1 171
	中区長岡	**	1	1	0	1
	<小学校区計>		3 144	7 749	3 665	4 084
高島学区	中区今在家	**	712	1 664	786	878
	中区雄町	**	772	1 881	895	986
	中区祇園		524	1 269	585	684
	中区国府市場		1 064	2 884	1 394	1 490
	中区清水	**	148	295	147	148
	中区賞田		263	664	309	355
	中区高島新屋敷		862	2 088	987	1 101
	中区中井		1 451	3 495	1 621	1 874
	中区湯迫		180	456	209	247
	<小学校区計>		5 976	14 696	6 933	7 763
幡多学区	中区赤田		939	2 091	1 008	1 083
	中区今谷		112	234	95	139
	中区雄町	**	120	282	129	153
	中区兼基		835	1 987	972	1 015
	中区穰東町二丁目	**	2	2	1	1
	中区沢田		235	561	258	303
	中区清水	**	485	1 201	584	617
	中区清水一丁目		330	664	325	339
	中区清水二丁目		224	530	269	261
	中区関		2 037	5 185	2 460	2 725
	中区高屋		1 252	2 881	1 380	1 501
	中区藤原		116	262	127	135
	中区藤原西町一丁目	**	400	965	454	511
	中区藤原西町二丁目		294	683	321	362
	中区藤原光町一丁目		190	398	195	203

小学校区名	町名	世帯数	人口	男	女	
幡多学区 (続き)	中区藤原光町二丁目	173	384	189	195	
	中区藤原光町三丁目	115	257	121	136	
	<小学校区計>	7 859	18 567	8 888	9 679	
<中区合計>		62 263	142 523	67 355	75 168	
古都学区	東区鉄	385	870	414	456	
	東区古都宿	315	793	381	412	
	東区古都南方	602	1 553	760	793	
	東区宋甘	427	907	450	457	
	東区藤井	382	855	415	440	
	東区矢津	67	165	70	95	
	<小学校区計>	2 178	5 143	2 490	2 653	
可知学区	東区可知一丁目	144	334	145	189	
	東区可知二丁目	339	728	305	423	
	東区可知三丁目	**	222	544	226	318
	東区可知四丁目		612	1 341	567	774
	東区中川町		877	2 371	1 148	1 223
	東区益野町		1 554	3 805	1 827	1 978
	<小学校区計>		3 748	9 123	4 218	4 905
芥子山学区	東区大多羅町	453	1 200	580	620	
	東区可知三丁目	**	145	329	156	173
	東区可知五丁目		525	1 312	632	680
	東区西大寺中野	**	130	289	135	154
	東区西大寺松崎		1 053	2 722	1 312	1 410
	東区広谷		967	2 426	1 150	1 276
	東区富士見町一丁目		242	539	254	285
	東区松新町		1 118	3 168	1 550	1 618
	東区目黒町		645	2 109	1 038	1 071
	<小学校区計>		5 278	14 094	6 807	7 287
政田学区	東区君津	357	955	451	504	
	東区光津	330	866	415	451	
	東区政津	412	1 117	522	595	
	東区升田	294	772	369	403	
	<小学校区計>		1 393	3 710	1 757	1 953
開成学区	東区金田	573	1 515	731	784	
	東区九幡	326	818	412	406	
	東区豊田	301	770	371	399	
	<小学校区計>		1 200	3 103	1 514	1 589
西大寺南学区	東区金岡西町	708	1 907	951	956	
	東区金岡東町一丁目	**	366	897	412	485
	東区金岡東町二丁目		401	955	472	483
	東区金岡東町三丁目		231	619	307	312
	東区西大寺金岡		38	93	48	45
	<小学校区計>		1 744	4 471	2 190	2 281
西大寺学区	東区浅越	363	941	444	497	
	東区金岡東町一丁目	**	14	38	14	24
	東区西大寺		88	209	99	110
	東区西大寺上一丁目		246	561	240	321
	東区西大寺上二丁目		264	593	291	302

小学校区名	町名	世帯数	人口	男	女	
西大寺学区 (続き)	東区西大寺上三丁目	152	289	142	147	
	東区西大寺北	70	170	91	79	
	東区西大寺中一丁目	289	605	267	338	
	東区西大寺中二丁目	329	719	336	383	
	東区西大寺中三丁目	266	575	264	311	
	東区西大寺中野	**	1 214	3 046	1 454	1 592
	東区西大寺中野本町	326	768	347	421	
	東区西大寺東一丁目	100	182	119	63	
	東区西大寺南一丁目	6	15	8	7	
	東区西大寺南二丁目	237	486	220	266	
	東区西庄	75	178	81	97	
	東区吉原	120	207	85	122	
	<小学校区計>	4 159	9 582	4 502	5 080	
	雄神学区	東区久保	436	840	387	453
東区河本町		108	265	139	126	
東区西大寺東二丁目		220	466	219	247	
東区西大寺東三丁目		137	301	136	165	
東区西隆寺		124	358	175	183	
東区富崎		136	312	150	162	
東区福治		140	329	147	182	
<小学校区計>		1 301	2 871	1 353	1 518	
豊学区	東区西大寺射越	325	820	403	417	
	東区西大寺川口	258	691	344	347	
	東区西大寺五明	93	247	118	129	
	東区西大寺新	192	518	245	273	
	東区西大寺新地	265	628	298	330	
	東区西大寺浜	539	1 366	636	730	
	東区西大寺門前	66	175	84	91	
	東区長沼	160	449	196	253	
<小学校区計>	1 898	4 894	2 324	2 570		
太伯学区	東区邑久郷	453	1 271	612	659	
	東区乙子	96	264	127	137	
	東区神崎町	534	1 401	663	738	
	<小学校区計>	1 083	2 936	1 402	1 534	
幸島学区	東区北幸田	89	267	126	141	
	東区幸地崎町	67	195	93	102	
	東区水門町	159	419	199	220	
	東区西幸西	216	557	271	286	
	東区東幸西	257	728	354	374	
	東区東幸崎	65	173	86	87	
	東区南水門町	103	265	126	139	
<小学校区計>	956	2 604	1 255	1 349		
朝日学区	東区犬島	37	53	19	34	
	東区久々井	141	359	166	193	
	東区西片岡	127	349	170	179	
	東区東片岡	222	558	254	304	
	東区宝伝	172	431	191	240	
	東区正儀	207	501	229	272	
	<小学校区計>	906	2 251	1 029	1 222	
大宮学区	東区上阿知	77	187	91	96	

小学校区名	町 名	世帯数	人 口	男	女	
大宮学区 (続き)	東区西大寺一宮	78	199	100	99	
	東区下阿知	124	320	141	179	
	東区宿毛	257	552	264	288	
	東区千手	4	15	8	7	
	<小学校区計>	540	1 273	604	669	
浮田学区	東区草ヶ部	387	933	440	493	
	東区上道北方	255	548	268	280	
	東区谷尻	64	176	87	89	
	東区中尾	584	1 690	796	894	
	東区沼	181	488	230	258	
<小学校区計>	1 471	3 835	1 821	2 014		
城東台学区	東区城東台西一丁目	172	437	215	222	
	東区城東台西二丁目	153	379	176	203	
	東区城東台西三丁目	228	630	302	328	
	東区城東台東一丁目	211	555	276	279	
	東区城東台東二丁目	193	540	262	278	
	東区城東台南一丁目	207	656	311	345	
	東区城東台南二丁目	165	515	251	264	
<小学校区計>	1 329	3 712	1 793	1 919		
平島学区	東区浦間	**	53	118	53	65
	東区砂場		45	100	47	53
	東区西平島		84	198	96	102
	東区東平島		1 176	2 904	1 433	1 471
	東区南古都		694	1 762	858	904
<小学校区計>		2 052	5 082	2 487	2 595	
御休学区	東区浅川		251	640	297	343
	東区浦間	**	105	258	122	136
	東区西祖		96	253	117	136
	東区寺山		67	189	92	97
	東区榑原		377	889	454	435
	東区一日市		70	196	101	95
	東区矢井		50	132	64	68
	東区吉井		57	137	68	69
<小学校区計>		1 073	2 694	1 315	1 379	
角山学区	東区内ヶ原		61	154	78	76
	東区才崎		55	128	57	71
	東区竹原		273	666	324	342
	東区百枝月		111	277	132	145
	<小学校区計>		500	1 225	591	634
千種学区	東区瀬戸町大内		158	378	179	199
	東区瀬戸町鍛冶屋		114	308	147	161
	東区瀬戸町坂根		60	141	63	78
	東区瀬戸町塩納		77	217	108	109
	東区瀬戸町宗堂		101	279	137	142
	東区瀬戸町大井		76	204	100	104
	東区瀬戸町二日市		86	222	95	127
	東区瀬戸町万富		821	1 964	940	1 024
	東区瀬戸町南方		129	313	134	179
	東区瀬戸町弓削		124	285	130	155
	<小学校区計>		1 746	4 311	2 033	2 278

小学校区名	町名	世帯数	人口	男	女	
江西学区	東区瀬戸町旭ヶ丘一丁目	186	429	205	224	
	東区瀬戸町旭ヶ丘二丁目	178	469	225	244	
	東区瀬戸町旭ヶ丘三丁目	185	491	240	251	
	東区瀬戸町旭ヶ丘四丁目	135	339	157	182	
	東区瀬戸町江尻	478	1 132	556	576	
	東区瀬戸町沖	374	927	462	465	
	東区瀬戸町肩脊	134	339	149	190	
	東区瀬戸町観音寺	104	288	146	142	
	東区瀬戸町菊山	59	154	72	82	
	東区瀬戸町光明谷	253	602	304	298	
	東区瀬戸町笹岡	135	330	153	177	
	東区瀬戸町下	993	2 489	1 209	1 280	
	東区瀬戸町宿奥	52	141	69	72	
	東区瀬戸町瀬戸	753	1 689	806	883	
	東区瀬戸町寺地	251	590	265	325	
	東区瀬戸町森末	85	179	84	95	
	<小学校区計>	4 355	10 588	5 102	5 486	
	<東区合計>		38 910	97 502	46 587	50 915
福浜学区	南区新福一丁目	500	1 103	549	554	
	南区新福二丁目	229	429	213	216	
	南区洲崎一丁目	**	20	35	17	18
	南区富浜町	**	95	138	80	58
	南区豊浜町		439	868	437	431
	南区浜野一丁目		291	598	315	283
	南区浜野二丁目		559	1 226	598	628
	南区浜野三丁目		589	1 402	676	726
	南区浜野四丁目		366	791	374	417
	南区福富中一丁目		485	1 206	570	636
	南区福富中二丁目		611	1 459	712	747
	南区福富西一丁目		686	1 477	708	769
	南区福富西二丁目	**	504	1 074	515	559
	南区福富東一丁目		133	291	140	151
	南区福富東二丁目		844	1 911	937	974
	南区福成一丁目		552	1 410	694	716
	南区福成二丁目		336	741	377	364
	南区福成三丁目	**	287	622	294	328
<小学校区計>		7 526	16 781	8 206	8 575	
平福学区	南区洲崎一丁目	**	261	526	267	259
	南区洲崎二丁目		369	838	422	416
	南区洲崎三丁目		367	926	443	483
	南区富浜町	**	5	7	5	2
	南区平福一丁目		259	614	308	306
	南区平福二丁目		301	751	356	395
	南区福島一丁目		240	615	304	311
	南区福島二丁目		464	1 178	615	563
	南区福島三丁目		458	1 082	522	560
	南区福島四丁目		493	1 340	669	671
	南区福浜町		368	869	415	454
	南区福浜西町		107	179	80	99
	南区三浜町一丁目		222	533	248	285
	南区三浜町二丁目		296	671	308	363
	<小学校区計>		4 210	10 129	4 962	5 167

小学校区名	町名		世帯数	人口	男	女
芳泉学区	南区青江六丁目		16	23	15	8
	南区泉田	**	1 374	3 560	1 718	1 842
	南区当新田	**	1 391	2 818	1 357	1 461
	南区豊成		125	336	162	174
	南区豊成一丁目		776	1 593	810	783
	南区豊成二丁目		249	479	233	246
	南区豊成三丁目		918	2 117	1 073	1 044
	南区福田		3 038	7 731	3 781	3 950
	南区福富西二丁目	**	299	676	324	352
	南区福富西三丁目		377	904	436	468
	<小学校区計>		8 563	20 237	9 909	10 328
浦安学区	南区浦安西町		681	1 814	897	917
	南区浦安本町		1 417	3 397	1 653	1 744
	南区浦安南町		898	2 298	1 165	1 133
	<小学校区計>		2 996	7 509	3 715	3 794
福島学区	南区海岸通二丁目		168	444	215	229
	南区立川町		189	453	227	226
	南区築港栄町		593	1 414	694	720
	南区築港元町		48	105	53	52
	南区千鳥町		521	1 186	571	615
	南区並木町一丁目		253	514	243	271
	南区福吉町		529	1 228	609	619
	南区若葉町		511	1 115	547	568
<小学校区計>		2 812	6 459	3 159	3 300	
南輝学区	南区あけぼの町		347	835	389	446
	南区築港新町一丁目		324	733	353	380
	南区築港新町二丁目		523	1 253	598	655
	南区築港ひかり町		306	765	377	388
	南区築港緑町一丁目		322	686	328	358
	南区築港緑町二丁目		269	630	313	317
	南区築港緑町三丁目		240	634	290	344
	南区並木町二丁目		449	959	454	505
	南区南輝一丁目		418	972	475	497
	南区南輝二丁目		750	1 783	853	930
	南区南輝三丁目		364	917	428	489
	南区福成三丁目	**	3	14	7	7
	南区松浜町		306	644	321	323
<小学校区計>		4 621	10 825	5 186	5 639	
芳田学区	南区泉田	**	806	1 929	941	988
	南区下中野	**	237	515	256	259
	南区新保	**	3 210	6 824	3 436	3 388
	南区当新田	**	482	1 138	543	595
	南区万倍	**	42	115	54	61
	<小学校区計>		4 777	10 521	5 230	5 291
芳明学区	南区下中野	**	62	72	51	21
	南区新保	**	144	266	104	162
	南区当新田	**	1 342	3 077	1 546	1 531
	南区西市		2 111	4 692	2 298	2 394
	南区万倍	**	851	2 035	949	1 086
	南区米倉		404	987	500	487

小学校区名	町 名		世帯数	人 口	男	女
芳明学区 (続き)	<小学校区計>		4 914	11 129	5 448	5 681
甲浦学区	南区飽浦		182	496	242	254
	南区北浦		236	506	237	269
	南区郡		1 334	3 320	1 636	1 684
	南区宮浦		232	604	290	314
	<小学校区計>		1 984	4 926	2 405	2 521
小串学区	南区阿津		229	553	256	297
	南区小串		446	1 023	486	537
	<小学校区計>		675	1 576	742	834
妹尾学区	南区妹尾	**	3 439	8 386	4 000	4 386
	南区箕島	**	406	1 071	521	550
	<小学校区計>		3 845	9 457	4 521	4 936
箕島学区	南区箕島	**	1 575	4 005	1 946	2 059
	<小学校区計>		1 575	4 005	1 946	2 059
福田学区	南区大福		3 013	7 951	3 899	4 052
	南区古新田		423	1 188	583	605
	南区妹尾	**	413	1 174	601	573
	南区妹尾崎		156	424	200	224
	南区山田		449	1 226	578	648
	<小学校区計>		4 454	11 963	5 861	6 102
興除学区	南区内尾		1 019	2 844	1 370	1 474
	南区中畦		610	1 720	798	922
	<小学校区計>		1 629	4 564	2 168	2 396
曾根学区	南区曾根		589	1 757	857	900
	南区西畦		128	335	163	172
	<小学校区計>		717	2 092	1 020	1 072
東疇学区	南区東畦		2 888	7 603	3 658	3 945
	<小学校区計>		2 888	7 603	3 658	3 945
第一藤田学区	南区藤田	**	1 243	3 577	1 762	1 815
	<小学校区計>		1 243	3 577	1 762	1 815
第二藤田学区	南区藤田	**	2 684	6 688	3 274	3 414
	<小学校区計>		2 684	6 688	3 274	3 414
第三藤田学区	南区藤田	**	1 044	2 790	1 379	1 411
	<小学校区計>		1 044	2 790	1 379	1 411
灘崎学区	南区片岡		331	943	453	490
	南区川張		388	1 083	514	569
	南区宗津		347	1 059	511	548
	南区西高崎		783	2 214	1 071	1 143
	<小学校区計>		1 849	5 299	2 549	2 750
迫川学区	南区奥迫川		60	158	71	87
	南区迫川		637	1 631	786	845
	<小学校区計>		697	1 789	857	932



小学校区名	町 名	世帯数	人 口	男	女
七区学区	南区北七区	180	588	286	302
	南区西紅陽台一丁目	335	887	424	463
	南区西紅陽台二丁目	279	721	346	375
	南区西紅陽台三丁目	136	389	191	198
	南区西七区	336	986	477	509
	<小学校区計>	1 266	3 571	1 724	1 847
彦崎学区	南区植松	769	2 051	1 020	1 031
	南区彦崎	1 210	3 334	1 626	1 708
	<小学校区計>	1 979	5 385	2 646	2 739
<南区合計>		68 948	168 875	82 327	86 548
<市合計>		300 986	693 079	332 898	360 181

2学区以上にまたがった町(\*\*の表示のある町丁)(行政区別50音順)(再掲)

町名	小学校区名	世帯数	人口	男	女
北区旭町	清輝, 岡南	112	201	100	101
北区今二丁目	大元, 西	339	768	386	382
北区奥田一丁目	清輝, 岡南	412	643	292	351
北区奥田本町	清輝, 岡南	637	1 030	490	540
北区北長瀬表町三丁目	西, 御南	327	694	359	335
北区京橋南町	岡山中央, 清輝	129	208	87	121
北区久米	御南, 陵南	704	1 733	866	867
北区下中野	大元, 西	1 690	3 622	1 786	1 836
北区清輝橋四丁目	清輝, 岡南	217	336	159	177
北区建部町品田	建部, 福渡	165	408	195	213
北区田中	西, 御南	2 019	4 643	2 404	2 239
北区大安寺南町一丁目	三門, 大野	373	840	412	428
北区津倉町二丁目	伊島, 三門	186	350	176	174
北区中仙道二丁目	西, 御南	468	1 145	532	613
北区西古松	鹿田, 大元	997	2 133	1 078	1 055
北区芳賀	馬屋下, 桃丘	1 251	3 368	1 551	1 817
北区平野	陵南, 吉備	3 206	8 285	4 002	4 283
北区二日市町	清輝, 岡南	200	362	183	179
北区奉還町一丁目	岡山中央, 石井	419	739	310	429
北区奉還町二丁目	岡山中央, 石井	317	554	255	299
北区奉還町三丁目	伊島, 石井	426	796	352	444
北区奉還町四丁目	伊島, 石井	551	992	439	553
北区三門東町	伊島, 三門	192	377	165	212
北区御津宇垣	御津, 御津南	391	969	471	498
北区御津川高	御津, 御津南	42	94	50	44

町名	小学校区名	世帯数	人口	男	女
北区御津矢原	御津, 五城	279	649	324	325
北区南方四丁目	岡山中央, 御野	240	363	191	172
中区今在家	旭竜, 高島	840	1 875	933	942
中区沖元	操南, 操明	227	551	242	309
中区雄町	竜之口, 高島, 幡多, 財田	1 110	2 623	1 234	1 389
中区倉富	操南, 旭操	758	1 878	899	979
中区倉益	操南, 旭操	574	1 545	756	789
中区桑野	操南, 操明	861	2 211	1 084	1 127
中区穰	宇野, 旭竜	515	1 197	587	610
中区穰東町二丁目	宇野, 幡多	257	641	303	338
中区清水	高島, 幡多	633	1 496	731	765
中区土田	財田, 竜之口	897	2 262	1 081	1 181
中区中島	旭竜, 宇野	503	1 132	555	577
中区長岡	財田, 竜之口	1 400	2 590	1 182	1 408
中区東山三丁目	旭東, 三勲	198	423	188	235
中区藤崎	操南, 操明	1 674	4 411	2 144	2 267
中区藤原西町一丁目	宇野, 幡多	412	991	463	528
中区湊	平井, 富山, 旭操	2 707	6 501	3 072	3 429
中区山崎	富山, 旭操	1 766	4 296	2 037	2 259
東区浦間	平島, 御休	158	376	175	201
東区可知三丁目	可知, 芥子山	367	873	382	491
東区金岡東町一丁目	西大寺南, 西大寺	380	935	426	509
東区西大寺中野	芥子山, 西大寺	1 344	3 335	1 589	1 746
南区泉田	芳泉, 芳田	2 180	5 489	2 659	2 830
南区下中野	芳田, 芳明	299	587	307	280

町 名	小学校区名	世帯数	人口	男	女
南区新保	芳田, 芳明	3 354	7 090	3 540	3 550
南区洲崎一丁目	福浜, 平福	281	561	284	277
南区妹尾	妹尾, 福田	3 852	9 560	4 601	4 959
南区当新田	芳泉, 芳田, 芳明	3 215	7 033	3 446	3 587
南区富浜町	福浜, 平福	100	145	85	60
南区福富西二丁目	福浜, 芳泉	803	1 750	839	911
南区福成三丁目	福浜, 南輝	290	636	301	335
南区藤田	第一藤田, 第二藤田, 第三藤田	4 971	13 055	6 415	6 640
南区万倍	芳田, 芳明	893	2 150	1 003	1 147
南区箕島	妹尾, 箕島	1 981	5 076	2 467	2 609

## 6 気象

岡山観測所

単位 °C,mm,h

年 月 次	平均気温	降水量	日照時間
平成 21年	16.6	1074.0	1995.8
22年	16.7	1216.0	2096.9
23年	16.3	1416.5	2028.2
23年			
1 0 月	18.7	64.0	170.5
1 1 月	14.5	62.5	123.9
1 2 月	6.9	18.5	162.9
24年			
1 月	4.8	15.0	159.2
2 月	4.1	68.5	130.1
3 月	<b>8.6</b>	<b>117.0</b>	<b>148.8</b>
前年同月	7.4	26.0	192.3

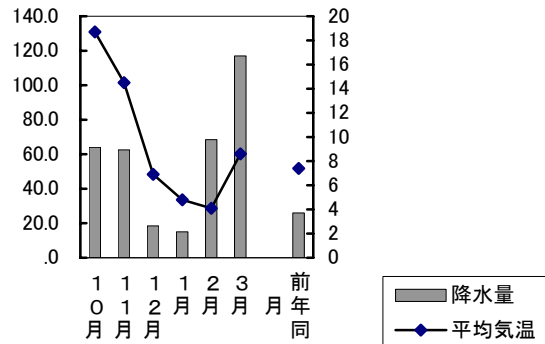

資料 岡山地方気象台「岡山県気象月報」

## 7 消費者物価指数

岡山市

平成24年2月

指数 平成22年=100

項目 (中分類)	指数	前月比(%)	前年同月比(%)
総合	100.1	0.0	0.2
生鮮食品を除く総合	99.6	0.0	-0.1
持家の帰属家賃を除く総合	100.0	0.0	0.3
食料	101.8	0.0	1.4
生鮮食品 (a)	111.0	-0.2	7.2
穀類	102.4	0.2	6.2
魚介類	102.1	0.3	3.9
(うち)生鮮魚介類	105.4	-1.0	7.2
肉類	101.1	-0.3	-1.0
乳卵類	99.5	0.4	-0.3
野菜・海藻類	107.3	-1.1	5.2
(うち)生鮮野菜	109.7	-1.9	5.6
果物	120.1	3.7	9.4
(うち)生鮮果物	121.2	3.8	9.8
油脂・調味料	96.1	0.1	-5.4
菓子類	99.2	0.2	0.6
調理食品	100.7	-0.9	-0.4
飲料	99.3	-1.6	-1.6
酒類	95.7	-0.2	-3.0
外食	100.9	0.5	0.8
住居	100.4	-0.1	-0.1
家賃	100.5	-0.1	-0.1
設備修繕・維持	99.9	0.0	-0.2
光熱・水道	104.0	-0.1	3.7
電気	105.6	0.0	6.1
ガス	103.5	-0.6	2.9
他の光熱	111.8	0.0	1.2
上下水道料	100.0	0.0	0.0
家具・家事用品	97.0	-1.3	-3.2
家庭用耐久財	94.2	-1.4	-8.0
室内装備品	97.7	-6.3	-4.7
寝具類	108.4	0.0	9.0
家事雑貨	92.7	0.3	-2.5
家事用消耗品	99.8	-1.4	-1.3
家事サービス	99.2	0.0	-0.9
被服及び履物	99.3	1.1	1.8

(a)生鮮魚介, 生鮮野菜, 生鮮果物

つづき

項目 (中分類)	指数	前月比(%)	前年同月比(%)
衣料	95.8	4.4	-2.0
和服	100.0	0.0	0.0
洋服	95.8	4.5	-2.0
シャツ・セーター・下着類	101.6	-3.4	5.3
シャツ・セーター類	101.6	-5.5	5.7
下着類	101.7	2.6	4.1
履物類	104.9	0.0	5.1
他の被服	101.6	3.4	7.9
被服関連サービス	98.9	0.0	-1.1
保健医療	99.4	-0.2	-0.1
医薬品・健康保持用摂取品	96.6	-0.2	-1.3
保健医療用品・器具	101.4	-0.6	1.3
保健医療サービス	99.9	0.0	0.0
交通・通信	100.7	-0.4	0.6
交通	99.9	-2.1	-0.2
自動車等関係	101.7	-0.3	1.0
通信	98.6	0.1	-0.1
教育	98.1	0.0	0.0
授業料等	97.0	0.0	0.3
教科書・学習参考教材	100.2	0.0	0.0
補習教育	101.3	0.0	-0.9
教養娯楽	93.3	1.1	-3.1
教養娯楽用耐久財	64.2	15.2	-20.0
教養娯楽用品	101.6	0.8	3.7
書籍・他の印刷物	100.5	0.0	0.4
教養娯楽サービス	97.5	-0.8	-2.1
諸雑費	102.3	-0.2	-0.8
理美容サービス	98.4	0.0	0.0
理美容用品	95.5	-0.5	-3.4
身の回り用品	100.3	-0.4	-0.1
たばこ	126.2	0.0	0.0
他の諸雑費	104.7	0.0	0.0
エネルギー	105.3	-0.4	3.6
教育関係費	98.6	-0.1	0.1
教養娯楽関係費	93.7	0.8	-3.0
情報通信関係費	99.5	0.0	-0.5

資料 総務省統計局「消費者物価指数月報」

8 1世帯当たり1か月間の収入と支出

岡山市  
平成24年2月

単位 円

資料 総務省統計局「家計調査報告」

項目	二人以上の世帯	
	二人以上の世帯のうち勤労者世帯	二人以上の世帯のうち勤労者世帯
世帯数分布(抽出率調整)	54	63
集計世帯数	89	53
世帯人員(人)	3.07	3.13
世帯主の年齢(歳)	1.42	1.63
世帯主の年齢(歳)	52.6	45.0
受取収入	...	778 523
実収入	...	409 510
経常収入	...	403 996
勤め先収入	...	349 826
世帯主収入	...	297 413
うち男	...	281 620
うち女	...	296 571
定期収入	...	842
臨時収入	...	0
賞与	...	0
世帯主の配偶者の収入	...	52 413
うち女	...	48 265
他の世帯員収入	...	0
事業・内職収入	...	0
家賃収入	...	0
他の事業収入	...	0
内職収入	...	0
他の経常収入	...	54 170
財産収入	...	825
社会保険給付金	...	53 344
仕送り	...	0
特別受取	...	5 515
贈金の受取	...	3 319
その他の受取	...	2 195
実収入以外	...	301 342
預貯金の引出	...	273 864
保険取金	...	326
有価証券売却	...	0
土地家屋借入金	...	0
他の借入金	...	0
分割購入借入金	...	188
一括購入借入金	...	26 964
財産売却	...	0
その他	...	0
繰入金	...	67 671
支出	...	778 523
実支出	...	327 467
消費支出	238 884	267 413
食料	57 495	60 036
穀類	5 594	5 465
肉介類	4 531	3 768
魚介類	5 337	5 272
卵類	2 494	2 379
野菜・海藻	6 139	5 821
果物	1 807	1 442
油脂・調味料	2 867	2 554
菓子類	5 269	5 198
調理食	8 053	8 115
飲料	3 016	3 210
酒	1 768	2 038
外食	10 620	14 775
住居	20 086	25 341
家賃	19 267	24 474
設備修繕・維持	819	866
光熱・水道	29 823	27 328
電気ガス	13 566	12 678
他の光熱	7 602	7 153
上下水道	3 436	2 343
家具・家事用品	5 219	5 154
家庭用耐久財	7 242	7 646
室内装飾品	2 181	1 645
寝具	594	899
家事雑貨	256	408
家事用品	1 731	1 829
家事消費	1 573	1 872
サービス	907	993

項目	二人以上の世帯	
	二人以上の世帯のうち勤労者世帯	二人以上の世帯のうち勤労者世帯
被服及び履物	8 953	10 084
和服	6	9
洋服	3 561	4 565
シャツ・セーター	2 734	2 614
下着	452	454
生地・糸類	127	128
他の被服	815	887
履物	982	1 137
被服関連サービス	277	290
保健医療	10 102	9 019
医薬品	1 848	1 408
健康保持用摂取品	659	377
保健医療用品・器具	1 957	2 241
保健医療サービス	5 638	4 993
交通・通信	31 048	34 739
交通	3 958	5 565
自動車等関係	16 052	16 129
通信	11 038	13 045
教育	3 916	5 944
授業料等	2 410	3 586
教科書・学習参考教材	143	242
補習教育	1 363	2 116
養娯楽	23 317	26 632
養娯楽用耐久財	1 603	2 557
養娯楽用品	5 364	5 094
書籍・他の印刷物	3 481	3 684
養娯楽サービス	12 869	15 296
その他の消費支出	46 901	60 643
諸雑費	21 674	24 661
こづかい(使途不明)	8 652	13 737
交際費	13 308	17 466
送り金	3 266	4 779
(再掲)教育関係費	8 910	13 783
(再掲)養娯楽関係費	25 765	30 360
(再掲)情報通信関係費	15 155	17 144
非消費支出	...	60 054
直接税	...	20 540
勤労所得税	...	6 038
個人住民税	...	13 710
他の税	...	792
社会保険料	...	39 514
他の非消費支出	...	0
実支出以外	...	395 349
預貯	...	315 287
保険掛金	...	37 827
有価証券購入	...	364
土地家屋借入金返済	...	17 643
他の借入金返済	...	1 626
分割購入借入金返済	...	3 787
一括購入借入金返済	...	18 573
財産購入	...	0
繰越金	...	243
繰越	...	55 707
現物総額	4 836	4 304
可処分所得	...	349 456
黒字	...	82 043
金融資産純増	...	79 287
貯蓄純増	...	78 923
預貯金純増	...	41 423
保険純増	...	37 501
有価証券純購入	...	364
土地家屋借入金純減	...	17 643
他の借入金純減	...	1 626
分割購入借入金純減	...	3 600
一括購入借入金純減	...	- 8 391
財産純増	...	0
その他の純増	...	243
繰越純増	...	- 11 964
平均消費性向(%)	...	76.5
黒字率(%)	...	23.5
金融資産純増率(%)	...	22.7
平均貯蓄率(%)	...	22.6
エンゲル係数(%)	24.1	22.5

## 9 小学校区・年齢(一歳階級)別,男女別住民基本台帳人口

も く じ (学区50音順)

	小学校区名	掲載ページ
ア	朝 日	64~65
	足 守	50~51
	石 井	42~43
	伊 島	40~41
	出 石	42~43
	浮 田	64~65
	宇 野	54~55
行	浦 安	68~69
	大 野	42~43
	大 宮	64~65
	大 元	44~45
	岡山中央	40~41
	雄 神	62~63

	小学校区名	掲載ページ
サ	西 大 寺	62~63
	西大寺南	62~63
	財 田	58~59
	三 勲	54~55
	鹿 田	42~43
	庄 内	48~49
	城 東 台	64~65
	清 輝	44~45
	妹 尾	72~73
	操 南	56~57
	操 明	56~57
	曾 根	74~75

カ	開 成	60~61
	可 知	60~61
	加 茂	48~49
	吉 備	50~51
	旭 操	56~57
	旭 東	54~55
	旭 竜	56~57
	芥 子 山	60~61
	蛭 明	50~51
	甲 浦	70~71
	江 西	66~67
	幸 島	64~65
	興 除	72~73
行	岡 南	44~45
	小 串	72~73
	古 都	60~61
	五 城	52~53

タ	太 伯	62~63
	高 島	58~59
	竜 之 口	58~59
	第一藤田	74~75
	第二藤田	74~75
	第三藤田	74~75
	竹 枝	52~53
	建 部	52~53
	千 種	66~67
	中 山	46~47
	津 島	40~41
	角 山	66~67
	富 山	56~57
	豊	62~63

	小学校区名	掲載ページ
ナ 行	灘 崎	76～77
	七 区	76～77
	南 輝	70～71
	西	44～45
	野 谷	48～49

ハ 行	迫 川	76～77
	幡 多	58～59
	東 疇	74～75
	彦 崎	76～77
	平 井	54～55
	平 島	66～67
	平 津	46～47
	平 福	68～69
	福 島	70～71
	福 田	72～73
	福 渡	52～53
	福 浜	68～69
	芳 泉	68～69
	芳 明	70～71

	小学校区名	掲載ページ
マ 行	牧 石	40～41
	政 田	60～61
	馬 屋 上	48～49
	馬 屋 下	46～47
	三 門	42～43
	箕 島	72～73
	御 津	50～51
	御 津 南	52～53
	御 南	44～45
	御 野	40～41
	御 休	66～67
桃 丘	46～47	

ヤ 行	横 井 芳 田	48～49 70～71
--------	------------	----------------

ラ 行	鯉 山 陵 南	50～51 46～47
--------	------------	----------------

市 合 計	78～79
北区合計	54～55
中区合計	58～59
東区合計	68～69
南区合計	76～77



年 齢 総 数	岡山中央			伊島			津島			御野			牧石		
	計	男	女	計	男	女	計	男	女	計	男	女	計	男	女
	18 025	8 219	9 806	13 232	6 374	6 858	10 859	5 378	5 481	13 064	6 545	6 519	7 855	3 962	3 893
0	112	58	54	85	52	33	97	50	47	109	56	53	46	24	22
1	115	68	47	108	60	48	86	29	57	90	43	47	62	33	29
2	108	66	42	116	62	54	108	57	51	105	51	54	51	31	20
3	123	63	60	116	50	66	110	57	53	101	56	45	48	25	23
4	144	81	63	124	60	64	108	55	53	101	58	43	46	21	25
5	123	52	71	125	63	62	129	74	55	96	56	40	44	28	16
6	131	64	67	119	64	55	123	59	64	95	50	45	50	26	24
7	153	75	78	127	69	58	120	65	55	99	52	47	57	27	30
8	129	58	71	152	70	82	129	65	64	113	59	54	53	25	28
9	126	63	63	138	70	68	114	60	54	121	56	65	49	24	25
10	110	52	58	113	63	50	115	67	48	106	48	58	59	33	26
11	141	70	71	143	72	71	123	68	55	114	67	47	49	33	16
12	125	52	73	156	90	66	123	69	54	124	59	65	61	34	27
13	141	71	70	160	85	75	129	68	61	89	50	39	65	35	30
14	138	66	72	160	79	81	129	64	65	126	70	56	54	27	27
15	124	53	71	144	70	74	118	56	62	110	61	49	55	32	23
16	126	58	68	139	70	69	127	72	55	118	70	48	62	35	27
17	112	49	63	131	62	69	115	60	55	114	58	56	64	36	28
18	118	68	50	185	89	96	147	80	67	199	104	95	89	43	46
19	157	92	65	176	98	78	169	92	77	248	148	100	72	37	35
20	152	73	79	202	101	101	204	143	61	276	177	99	71	34	37
21	197	92	105	226	113	113	213	116	97	279	178	101	77	39	38
22	201	80	121	175	90	85	164	100	64	253	155	98	125	68	57
23	221	102	119	180	84	96	171	97	74	238	156	82	90	58	32
24	235	97	138	179	81	98	137	82	55	195	108	87	96	56	40
25	271	143	128	187	105	82	131	61	70	158	89	69	93	59	34
26	275	152	123	170	90	80	128	72	56	170	90	80	76	45	31
27	221	109	112	149	79	70	112	56	56	169	89	80	70	45	25
28	237	120	117	145	76	69	105	59	46	181	102	79	94	56	38
29	223	119	104	164	77	87	107	62	45	160	83	77	94	51	43
30	222	110	112	135	75	60	108	56	52	147	87	60	92	48	44
31	215	112	103	129	61	68	122	60	62	145	72	73	93	47	46
32	242	123	119	130	59	71	142	69	73	135	76	59	92	52	40
33	253	136	117	139	78	61	126	62	64	132	71	61	98	52	46
34	235	114	121	164	80	84	127	65	62	172	91	81	86	49	37
35	244	125	119	162	82	80	158	72	86	151	75	76	88	40	48
36	264	122	142	181	86	95	151	75	76	182	92	90	101	47	54
37	302	142	160	234	113	121	168	74	94	174	93	81	107	65	42
38	323	145	178	196	90	106	181	89	92	185	94	91	102	51	51
39	291	145	146	210	105	105	199	100	99	172	98	74	97	57	40
40	275	129	146	215	97	118	163	85	78	181	83	98	108	52	56
41	290	139	151	211	100	111	163	71	92	193	103	90	97	56	41
42	231	120	111	204	93	111	172	69	103	161	86	75	98	55	43
43	253	118	135	196	99	97	156	82	74	176	90	86	87	43	44
44	248	119	129	191	92	99	149	71	78	139	70	69	103	60	43
45	212	103	109	180	88	92	122	65	57	170	89	81	68	33	35
46	240	118	122	176	98	78	129	67	62	180	91	89	78	40	38
47	236	126	110	179	83	96	148	71	77	178	85	93	129	65	64
48	187	96	91	194	98	96	139	64	75	172	92	80	93	46	47
49	237	118	119	214	109	105	158	78	80	141	58	83	110	56	54
50	212	117	95	177	96	81	150	74	76	153	84	69	84	39	45
51	209	100	109	164	81	83	145	68	77	160	73	87	100	51	49
52	223	100	123	189	102	87	132	61	71	155	75	80	100	52	48
53	216	91	125	152	72	80	136	63	73	164	78	86	93	44	49
54	208	107	101	155	80	75	129	74	55	155	68	87	105	54	51
55	186	99	87	143	68	75	152	82	70	128	61	67	119	65	54

年 齡	岡山中央			伊島			津島			御野			牧石		
	計	男	女	計	男	女	計	男	女	計	男	女	計	男	女
56	185	94	91	167	90	77	133	74	59	170	92	78	99	57	42
57	193	87	106	143	67	76	124	64	60	175	86	89	97	41	56
58	198	91	107	131	74	57	104	54	50	149	79	70	113	60	53
59	230	103	127	160	76	84	113	63	50	136	55	81	108	57	51
60	222	112	110	153	78	75	92	51	41	174	84	90	132	75	57
61	246	116	130	158	80	78	124	51	73	165	83	82	130	74	56
62	305	136	169	179	99	80	137	60	77	173	94	79	144	65	79
63	323	150	173	177	83	94	134	68	66	178	91	87	160	87	73
64	333	156	177	190	95	95	152	76	76	182	90	92	147	70	77
65	293	131	162	137	59	78	130	64	66	163	72	91	137	74	63
66	182	88	94	94	39	55	75	38	37	125	63	62	91	44	47
67	235	92	143	101	52	49	102	50	52	135	69	66	95	47	48
68	256	112	144	136	66	70	81	44	37	142	58	84	105	49	56
69	220	97	123	127	62	65	96	47	49	146	64	82	112	49	63
70	256	103	153	143	65	78	107	53	54	162	84	78	106	50	56
71	199	82	117	120	59	61	83	32	51	142	74	68	123	55	68
72	183	76	107	93	33	60	75	36	39	128	54	74	97	37	60
73	161	66	95	103	44	59	66	27	39	106	44	62	73	39	34
74	190	80	110	121	43	78	89	37	52	98	40	58	88	44	44
75	184	76	108	104	46	58	68	25	43	117	47	70	90	49	41
76	210	76	134	110	45	65	70	23	47	122	50	72	96	41	55
77	176	72	104	98	38	60	84	42	42	97	26	71	81	35	46
78	180	56	124	107	43	64	75	24	51	126	46	80	90	34	56
79	176	66	110	124	44	80	89	35	54	119	45	74	87	36	51
80	162	54	108	92	35	57	89	33	56	108	44	64	83	38	45
81	162	56	106	102	31	71	106	38	68	123	43	80	92	38	54
82	135	42	93	104	40	64	77	25	52	91	39	52	64	25	39
83	175	54	121	97	37	60	92	45	47	94	40	54	68	29	39
84	143	45	98	69	21	48	50	21	29	95	29	66	72	30	42
85	145	52	93	95	35	60	41	17	24	84	28	56	66	21	45
86	104	26	78	70	25	45	58	24	34	55	16	39	38	14	24
87	89	23	66	55	18	37	34	9	25	53	20	33	43	15	28
88	96	24	72	54	17	37	40	10	30	48	13	35	31	13	18
89	84	15	69	56	19	37	30	5	25	51	15	36	34	7	27
90	61	9	52	35	15	20	27	10	17	50	12	38	20	6	14
91	62	16	46	31	10	21	19	6	13	28	4	24	19	4	15
92	50	13	37	23	6	17	18	6	12	26	6	20	14	0	14
93	42	9	33	14	1	13	11	0	11	17	3	14	13	2	11
94	29	3	26	13	0	13	12	3	9	17	1	16	18	6	12
95	32	5	27	12	1	11	9	1	8	8	3	5	7	3	4
96	19	7	12	6	1	5	6	2	4	8	2	6	6	1	5
97	17	2	15	5	1	4	5	2	3	6	0	6	3	0	3
98	16	3	13	3	1	2	2	0	2	6	1	5	7	1	6
99	11	1	10	1	0	1	6	0	6	1	0	1	0	0	0
100	7	2	5	4	1	3	3	0	3	1	0	1	2	0	2
101	2	0	2	0	0	0	2	0	2	2	1	1	2	0	2
102	1	0	1	1	0	1	2	1	1	4	1	3	1	1	0
103	1	0	1	0	0	0	0	0	0	0	0	0	1	0	1
104	1	0	1	0	0	0	0	0	0	0	0	0	0	0	0
105	0	0	0	0	0	0	1	0	1	0	0	0	0	0	0
106	0	0	0	0	0	0	0	0	0	0	0	0	0	0	0
107	0	0	0	0	0	0	0	0	0	0	0	0	0	0	0
108	0	0	0	0	0	0	0	0	0	0	0	0	0	0	0
109	0	0	0	0	0	0	0	0	0	0	0	0	0	0	0
110～	0	0	0	0	0	0	0	0	0	0	0	0	0	0	0
15歳未満	1 919	959	960	1 942	1 009	933	1 743	907	836	1 589	831	758	794	426	368
15～64歳	11 359	5 526	5 833	8 630	4 312	4 318	7 086	3 636	3 450	8 571	4 557	4 014	4 886	2 599	2 287
65歳以上	4 747	1 734	3 013	2 660	1 053	1 607	2 030	835	1 195	2 904	1 157	1 747	2 175	937	1 238

年 齢 総 数	石井			三門			大野			出石			鹿田		
	計	男	女	計	男	女	計	男	女	計	男	女	計	男	女
	6 043	2 819	3 224	9 376	4 415	4 961	6 924	3 385	3 539	3 668	1 587	2 081	17 052	8 028	9 024
0	28	15	13	99	58	41	84	38	46	27	13	14	189	95	94
1	31	16	15	86	43	43	85	48	37	25	12	13	186	97	89
2	25	15	10	87	43	44	93	48	45	33	11	22	170	78	92
3	38	22	16	84	45	39	67	37	30	21	9	12	195	109	86
4	24	11	13	61	37	24	74	46	28	26	11	15	165	88	77
5	21	8	13	58	30	28	81	36	45	21	12	9	173	89	84
6	35	16	19	50	28	22	63	27	36	23	15	8	143	65	78
7	16	8	8	63	27	36	58	33	25	22	12	10	152	76	76
8	36	17	19	54	27	27	66	44	22	25	11	14	149	77	72
9	32	18	14	72	32	40	53	29	24	25	16	9	131	57	74
10	34	16	18	54	30	24	64	30	34	25	11	14	144	73	71
11	28	16	12	61	22	39	63	31	32	17	10	7	139	76	63
12	44	15	29	54	28	26	63	28	35	14	6	8	151	71	80
13	38	21	17	68	35	33	64	40	24	29	12	17	152	79	73
14	40	21	19	67	30	37	69	38	31	19	15	4	152	81	71
15	39	13	26	65	36	29	72	38	34	20	9	11	138	68	70
16	42	19	23	64	33	31	67	46	21	32	15	17	139	82	57
17	39	14	25	77	43	34	62	30	32	22	9	13	148	85	63
18	51	32	19	77	43	34	50	28	22	24	9	15	142	65	77
19	69	30	39	84	45	39	52	21	31	26	14	12	150	70	80
20	54	29	25	98	56	42	62	34	28	29	17	12	153	61	92
21	70	31	39	87	44	43	53	24	29	26	14	12	174	89	85
22	81	34	47	84	40	44	61	31	30	47	20	27	193	80	113
23	89	32	57	124	63	61	58	28	30	38	18	20	224	105	119
24	101	37	64	140	64	76	82	39	43	37	18	19	240	120	120
25	90	44	46	140	64	76	82	42	40	43	19	24	251	114	137
26	86	47	39	144	71	73	101	49	52	41	17	24	255	123	132
27	102	54	48	135	66	69	89	41	48	50	18	32	257	117	140
28	95	44	51	155	70	85	118	62	56	21	11	10	257	120	137
29	76	40	36	136	69	67	101	45	56	52	27	25	256	123	133
30	71	38	33	162	67	95	104	55	49	40	23	17	263	131	132
31	70	39	31	127	74	53	111	57	54	43	19	24	284	152	132
32	83	45	38	123	57	66	106	55	51	51	23	28	258	126	132
33	78	39	39	125	55	70	131	64	67	47	24	23	244	126	118
34	76	44	32	122	65	57	120	59	61	43	23	20	244	109	135
35	63	34	29	152	69	83	110	52	58	42	18	24	283	135	148
36	70	43	27	161	89	72	130	63	67	46	22	24	283	127	156
37	69	37	32	147	83	64	120	67	53	59	24	35	319	163	156
38	86	43	43	137	67	70	115	55	60	55	24	31	317	155	162
39	70	38	32	143	85	58	122	55	67	60	32	28	286	140	146
40	60	33	27	137	62	75	110	55	55	64	24	40	305	155	150
41	80	40	40	136	82	54	106	55	51	63	35	28	317	152	165
42	89	41	48	132	72	60	107	51	56	50	23	27	310	155	155
43	85	37	48	112	52	60	116	55	61	49	19	30	333	167	166
44	63	39	24	127	64	63	105	58	47	62	27	35	252	122	130
45	55	30	25	109	53	56	92	40	52	40	16	24	235	118	117
46	70	40	30	95	56	39	73	36	37	46	17	29	251	120	131
47	94	40	54	116	54	62	66	41	25	53	31	22	235	109	126
48	68	39	29	96	42	54	70	44	26	44	22	22	245	110	135
49	87	45	42	116	62	54	66	41	25	53	26	27	250	113	137
50	64	31	33	98	50	48	68	35	33	49	17	32	231	107	124
51	77	46	31	115	58	57	61	27	34	45	21	24	230	110	120
52	65	29	36	123	49	74	73	37	36	47	20	27	220	115	105
53	62	35	27	93	48	45	75	42	33	50	24	26	226	110	116
54	53	33	20	118	53	65	67	26	41	53	24	29	207	109	98
55	80	46	34	103	50	53	83	41	42	41	14	27	187	97	90

年 齡	石井			三門			大野			出石			鹿田		
	計	男	女	計	男	女	計	男	女	計	男	女	計	男	女
56	55	29	26	102	56	46	79	39	40	60	30	30	227	114	113
57	64	27	37	99	49	50	67	35	32	41	17	24	167	90	77
58	70	38	32	96	51	45	80	39	41	53	22	31	175	82	93
59	68	28	40	114	53	61	62	34	28	65	34	31	173	90	83
60	71	38	33	102	41	61	78	41	37	53	23	30	206	102	104
61	71	39	32	118	63	55	89	54	35	60	22	38	180	96	84
62	88	46	42	139	65	74	89	35	54	70	35	35	252	116	136
63	114	55	59	153	65	88	82	39	43	61	30	31	259	124	135
64	103	46	57	186	90	96	105	52	53	85	38	47	209	90	119
65	103	57	46	139	66	73	86	30	56	66	26	40	178	80	98
66	59	31	28	85	43	42	61	27	34	38	19	19	118	47	71
67	64	27	37	104	53	51	86	45	41	47	17	30	154	64	90
68	86	45	41	112	48	64	82	34	48	54	22	32	170	82	88
69	87	30	57	133	50	83	103	37	66	47	23	24	156	56	100
70	91	40	51	110	49	61	92	41	51	51	22	29	177	79	98
71	89	35	54	104	42	62	69	41	28	37	15	22	119	54	65
72	65	23	42	112	48	64	82	42	40	34	14	20	132	54	78
73	62	31	31	77	28	49	66	34	32	32	11	21	125	53	72
74	86	34	52	99	47	52	77	35	42	40	18	22	127	54	73
75	76	28	48	115	43	72	79	26	53	39	12	27	117	33	84
76	84	28	56	119	47	72	65	27	38	27	8	19	146	53	93
77	76	31	45	105	51	54	57	26	31	28	9	19	132	47	85
78	87	36	51	95	38	57	65	29	36	38	12	26	111	42	69
79	87	32	55	115	40	75	60	36	24	38	12	26	122	61	61
80	88	23	65	103	32	71	51	20	31	40	15	25	103	36	67
81	76	24	52	92	37	55	45	13	32	39	13	26	102	25	77
82	71	29	42	85	36	49	39	18	21	27	7	20	90	44	46
83	84	30	54	69	26	43	33	14	19	38	12	26	79	28	51
84	50	19	31	63	21	42	31	7	24	21	6	15	77	33	44
85	53	21	32	66	21	45	34	13	21	33	8	25	79	21	58
86	45	15	30	62	12	50	33	11	22	23	4	19	74	29	45
87	43	14	29	41	11	30	26	8	18	16	7	9	56	16	40
88	33	16	17	35	8	27	31	11	20	24	8	16	56	18	38
89	37	8	29	35	14	21	19	4	15	26	5	21	36	7	29
90	24	7	17	24	5	19	9	2	7	10	2	8	35	11	24
91	23	6	17	33	9	24	10	2	8	8	1	7	42	12	30
92	17	8	9	21	6	15	4	0	4	12	2	10	24	4	20
93	17	3	14	14	3	11	7	2	5	7	0	7	18	6	12
94	8	0	8	10	1	9	7	0	7	10	2	8	8	0	8
95	6	2	4	12	3	9	7	4	3	4	0	4	15	3	12
96	10	0	10	10	1	9	4	1	3	0	0	0	18	1	17
97	5	1	4	4	0	4	4	0	4	2	0	2	5	1	4
98	2	0	2	4	0	4	0	0	0	0	0	0	7	1	6
99	1	0	1	3	0	3	1	0	1	4	0	4	3	2	1
100	1	0	1	0	0	0	1	0	1	3	1	2	3	1	2
101	0	0	0	2	1	1	1	0	1	1	0	1	3	0	3
102	0	0	0	0	0	0	1	0	1	1	0	1	2	0	2
103	0	0	0	0	0	0	0	0	0	0	0	0	0	0	0
104	1	0	1	1	1	0	1	0	1	0	0	0	1	0	1
105	0	0	0	0	0	0	0	0	0	0	0	0	0	0	0
106	0	0	0	0	0	0	0	0	0	0	0	0	1	0	1
107	0	0	0	0	0	0	0	0	0	0	0	0	0	0	0
108	0	0	0	0	0	0	0	0	0	0	0	0	0	0	0
109	0	0	0	1	1	0	0	0	0	0	0	0	0	0	0
110～	0	0	0	0	0	0	0	0	0	0	0	0	0	0	0
15歳未満	470	235	235	1 018	515	503	1 047	553	494	352	176	176	2 391	1 211	1 180
15～64歳	3 676	1 850	1 826	5 944	2 958	2 986	4 348	2 192	2 156	2 351	1 078	1 273	11 640	5 659	5 981
65歳以上	1 897	734	1 163	2 414	942	1 472	1 529	640	889	965	333	632	3 021	1 158	1 863

年 齢 総 数	大元			清輝			岡南			西			御南		
	計	男	女	計	男	女	計	男	女	計	男	女	計	男	女
	15 891	7 719	8 172	6 915	3 241	3 674	14 575	7 070	7 505	16 762	8 304	8 458	11 716	5 854	5 862
0	198	105	93	56	25	31	147	70	77	256	123	133	226	127	99
1	208	100	108	54	34	20	140	72	68	275	139	136	201	93	108
2	182	100	82	31	14	17	126	62	64	227	113	114	206	104	102
3	212	106	106	39	22	17	108	58	50	243	131	112	177	94	83
4	208	107	101	35	23	12	99	52	47	239	120	119	171	73	98
5	196	93	103	34	17	17	105	56	49	231	132	99	170	87	83
6	187	80	107	23	14	9	77	36	41	231	119	112	154	72	82
7	192	93	99	24	10	14	97	43	54	234	117	117	145	78	67
8	190	100	90	27	12	15	78	42	36	230	109	121	143	82	61
9	196	91	105	30	16	14	92	46	46	222	123	99	159	86	73
10	199	106	93	25	13	12	97	41	56	225	125	100	169	83	86
11	164	81	83	18	10	8	99	56	43	188	94	94	163	79	84
12	167	89	78	27	12	15	99	56	43	198	102	96	141	69	72
13	165	98	67	27	15	12	116	57	59	202	106	96	161	87	74
14	199	104	95	33	15	18	95	45	50	206	114	92	103	57	46
15	173	85	88	28	11	17	102	53	49	174	80	94	141	72	69
16	152	76	76	34	13	21	96	41	55	153	89	64	124	61	63
17	165	94	71	37	17	20	120	56	64	166	89	77	105	66	39
18	142	74	68	41	20	21	129	64	65	140	73	67	98	44	54
19	154	80	74	37	17	20	136	53	83	127	58	69	97	59	38
20	155	72	83	66	39	27	144	67	77	134	71	63	91	49	42
21	122	55	67	60	24	36	145	57	88	146	54	92	100	46	54
22	163	70	93	79	34	45	184	80	104	154	68	86	109	45	64
23	185	88	97	86	35	51	187	77	110	177	79	98	125	63	62
24	186	92	94	96	49	47	212	92	120	171	82	89	124	61	63
25	201	106	95	98	42	56	249	118	131	208	92	116	164	76	88
26	200	110	90	93	47	46	244	119	125	226	116	110	160	59	101
27	202	91	111	102	54	48	233	126	107	275	134	141	234	112	122
28	239	106	133	106	57	49	246	122	124	298	138	160	216	98	118
29	241	119	122	103	54	49	231	119	112	320	166	154	215	99	116
30	243	125	118	94	51	43	231	107	124	280	126	154	222	114	108
31	221	108	113	77	40	37	247	128	119	340	169	171	209	96	113
32	230	123	107	84	46	38	233	116	117	351	163	188	256	124	132
33	275	126	149	121	60	61	229	124	105	339	176	163	242	116	126
34	271	127	144	81	37	44	205	116	89	404	208	196	232	132	100
35	242	112	130	78	39	39	215	110	105	328	168	160	302	161	141
36	349	174	175	106	59	47	248	138	110	376	186	190	254	108	146
37	342	172	170	95	43	52	236	129	107	383	184	199	279	140	139
38	337	175	162	88	37	51	272	146	126	400	187	213	282	154	128
39	361	166	195	106	53	53	231	121	110	410	210	200	287	143	144
40	321	176	145	108	54	54	246	121	125	367	191	176	278	156	122
41	329	174	155	96	47	49	222	126	96	350	180	170	256	143	113
42	305	159	146	102	56	46	203	105	98	345	172	173	170	101	69
43	308	157	151	91	56	35	232	117	115	288	129	159	185	80	105
44	274	136	138	96	51	45	203	114	89	301	157	144	169	92	77
45	268	130	138	72	39	33	197	96	101	223	116	107	156	80	76
46	266	128	138	77	34	43	154	80	74	231	122	109	137	72	65
47	223	110	113	84	49	35	204	95	109	243	117	126	143	79	64
48	227	101	126	68	35	33	164	89	75	219	112	107	132	63	69
49	202	98	104	87	51	36	175	96	79	179	100	79	112	60	52
50	225	116	109	73	35	38	162	88	74	191	104	87	128	69	59
51	200	120	80	85	38	47	169	95	74	153	73	80	101	62	39
52	210	106	104	57	25	32	190	93	97	158	79	79	101	43	58
53	215	116	99	74	45	29	177	86	91	157	89	68	103	50	53
54	190	99	91	83	46	37	164	77	87	147	82	65	110	58	52
55	161	77	84	96	49	47	184	86	98	137	70	67	103	54	49

年 齡	大元			清輝			岡南			西			御南		
	計	男	女	計	男	女	計	男	女	計	男	女	計	男	女
56	136	72	64	75	42	33	183	106	77	134	70	64	107	55	52
57	146	70	76	96	43	53	142	75	67	148	58	90	79	42	37
58	134	69	65	88	48	40	162	92	70	137	68	69	94	52	42
59	154	80	74	101	44	57	157	77	80	143	60	83	86	44	42
60	163	85	78	108	56	52	188	101	87	141	82	59	93	51	42
61	165	81	84	122	64	58	188	116	72	149	76	73	84	37	47
62	160	85	75	135	68	67	218	112	106	172	87	85	102	53	49
63	166	81	85	123	57	66	273	132	141	167	83	84	120	68	52
64	177	80	97	145	64	81	256	127	129	173	87	86	133	61	72
65	136	56	80	129	60	69	201	100	101	151	64	87	103	57	46
66	84	40	44	72	40	32	128	68	60	87	42	45	75	32	43
67	120	47	73	109	59	50	180	88	92	119	56	63	73	43	30
68	130	48	82	100	46	54	158	62	96	127	67	60	78	37	41
69	110	59	51	103	47	56	182	90	92	104	55	49	89	59	30
70	140	57	83	101	38	63	170	73	97	110	55	55	92	41	51
71	105	45	60	94	40	54	135	68	67	99	47	52	60	31	29
72	73	28	45	88	30	58	135	59	76	81	42	39	50	18	32
73	75	36	39	73	31	42	128	49	79	71	40	31	46	24	22
74	88	33	55	89	37	52	162	69	93	89	44	45	47	26	21
75	91	49	42	90	34	56	162	63	99	77	36	41	47	20	27
76	90	36	54	94	32	62	153	59	94	74	29	45	54	22	32
77	81	31	50	84	31	53	126	48	78	59	29	30	43	18	25
78	101	40	61	77	32	45	129	52	77	60	29	31	28	7	21
79	84	31	53	108	39	69	118	48	70	49	16	33	46	18	28
80	69	20	49	86	36	50	118	46	72	64	29	35	40	13	27
81	82	33	49	70	28	42	121	50	71	47	19	28	48	14	34
82	55	16	39	79	30	49	102	39	63	55	22	33	36	11	25
83	67	21	46	54	21	33	96	28	68	51	19	32	30	16	14
84	58	22	36	41	13	28	67	23	44	44	16	28	28	10	18
85	60	19	41	55	20	35	60	19	41	30	9	21	26	11	15
86	42	18	24	46	13	33	62	23	39	37	11	26	25	10	15
87	36	12	24	43	10	33	53	20	33	25	3	22	18	6	12
88	35	9	26	36	8	28	52	18	34	17	8	9	13	1	12
89	24	5	19	32	7	25	38	10	28	19	6	13	20	7	13
90	29	9	20	28	8	20	32	4	28	18	5	13	9	1	8
91	17	3	14	25	6	19	26	5	21	13	3	10	11	2	9
92	14	0	14	23	6	17	23	4	19	12	3	9	7	1	6
93	22	5	17	14	5	9	15	3	12	14	1	13	6	2	4
94	6	2	4	18	5	13	6	1	5	4	1	3	7	0	7
95	8	2	6	12	0	12	7	0	7	4	0	4	6	2	4
96	8	0	8	9	1	8	7	4	3	5	0	5	5	0	5
97	5	2	3	5	2	3	3	0	3	3	0	3	4	0	4
98	1	0	1	1	0	1	9	1	8	1	1	0	5	0	5
99	2	0	2	2	0	2	8	3	5	2	0	2	2	0	2
100	1	0	1	2	0	2	3	0	3	0	0	0	0	0	0
101	1	0	1	2	0	2	1	0	1	0	0	0	0	0	0
102	0	0	0	0	0	0	4	0	4	0	0	0	0	0	0
103	1	0	1	0	0	0	2	0	2	0	0	0	0	0	0
104	0	0	0	0	0	0	0	0	0	0	0	0	0	0	0
105	1	0	1	0	0	0	0	0	0	0	0	0	0	0	0
106	0	0	0	0	0	0	0	0	0	0	0	0	0	0	0
107	0	0	0	0	0	0	0	0	0	0	0	0	0	0	0
108	0	0	0	0	0	0	0	0	0	0	0	0	0	0	0
109	0	0	0	0	0	0	0	0	0	0	0	0	0	0	0
110～	0	0	0	0	0	0	0	0	0	0	0	0	0	0	0
15歳未満	2 863	1 453	1 410	483	252	231	1 575	792	783	3 407	1 767	1 640	2 489	1 271	1 218
15～64歳	10 876	5 432	5 444	4 338	2 174	2 164	9 818	4 981	4 837	11 533	5 730	5 803	7 950	4 023	3 927
65歳以上	2 152	834	1 318	2 094	815	1 279	3 182	1 297	1 885	1 822	807	1 015	1 277	560	717

年 齡 総 数	陵南			中山			馬屋下			桃丘			平津		
	計	男	女	計	男	女	計	男	女	計	男	女	計	男	女
	13 291	6 438	6 853	10 814	5 168	5 646	2 373	1 102	1 271	4 479	2 078	2 401	3 756	1 755	2 001
0	186	106	80	102	55	47	14	7	7	21	11	10	24	11	13
1	163	79	84	101	57	44	15	9	6	30	13	17	30	16	14
2	163	80	83	95	48	47	14	7	7	37	20	17	29	11	18
3	154	83	71	92	48	44	19	7	12	40	18	22	32	21	11
4	170	92	78	123	62	61	25	13	12	46	28	18	33	21	12
5	165	81	84	88	47	41	17	5	12	29	17	12	36	19	17
6	119	56	63	113	62	51	20	9	11	37	20	17	34	20	14
7	160	91	69	125	61	64	19	9	10	32	12	20	38	17	21
8	146	70	76	108	46	62	14	7	7	46	23	23	47	24	23
9	151	66	85	119	64	55	24	11	13	54	27	27	53	23	30
10	166	103	63	121	59	62	18	12	6	31	10	21	48	21	27
11	155	78	77	118	53	65	20	10	10	51	19	32	41	18	23
12	144	69	75	112	59	53	19	9	10	37	26	11	22	11	11
13	171	90	81	127	63	64	26	8	18	45	26	19	32	18	14
14	156	82	74	126	65	61	18	10	8	42	23	19	36	17	19
15	144	75	69	131	71	60	22	10	12	45	25	20	31	14	17
16	143	76	67	94	52	42	18	7	11	45	24	21	32	16	16
17	156	70	86	113	56	57	12	7	5	36	20	16	29	14	15
18	128	57	71	116	65	51	30	12	18	42	18	24	28	16	12
19	140	72	68	106	47	59	18	10	8	42	26	16	35	14	21
20	132	73	59	100	58	42	24	12	12	48	22	26	26	12	14
21	126	61	65	109	56	53	14	9	5	52	23	29	25	14	11
22	140	66	74	94	41	53	29	11	18	47	28	19	24	12	12
23	154	73	81	96	47	49	19	13	6	59	26	33	21	10	11
24	176	84	92	94	45	49	16	10	6	57	24	33	32	16	16
25	161	71	90	97	44	53	10	5	5	59	20	39	27	12	15
26	198	92	106	118	55	63	18	12	6	56	31	25	31	17	14
27	178	83	95	106	42	64	20	9	11	62	33	29	43	19	24
28	194	80	114	121	53	68	19	10	9	57	30	27	44	26	18
29	229	125	104	117	62	55	20	10	10	72	23	49	32	17	15
30	184	79	105	121	74	47	20	10	10	50	31	19	37	18	19
31	214	119	95	110	61	49	25	16	9	48	21	27	35	19	16
32	190	88	102	131	66	65	17	8	9	51	25	26	34	18	16
33	228	115	113	141	67	74	24	12	12	57	31	26	54	28	26
34	212	104	108	133	64	69	33	16	17	48	26	22	36	14	22
35	224	122	102	128	57	71	25	11	14	42	14	28	47	24	23
36	209	104	105	156	78	78	36	22	14	47	21	26	54	32	22
37	271	127	144	150	71	79	36	18	18	51	30	21	68	29	39
38	228	92	136	185	91	94	26	10	16	53	23	30	65	23	42
39	242	125	117	161	89	72	31	8	23	50	21	29	49	31	18
40	229	105	124	185	93	92	31	16	15	44	24	20	61	32	29
41	221	108	113	169	92	77	40	21	19	45	16	29	61	30	31
42	203	106	97	159	71	88	32	12	20	45	20	25	41	18	23
43	197	96	101	153	83	70	16	8	8	37	18	19	31	14	17
44	184	91	93	155	76	79	27	15	12	46	21	25	37	21	16
45	158	69	89	135	70	65	28	9	19	30	10	20	33	18	15
46	177	86	91	145	66	79	30	14	16	40	12	28	42	23	19
47	170	82	88	136	59	77	26	8	18	39	13	26	49	20	29
48	157	74	83	137	68	69	31	13	18	43	20	23	37	19	18
49	166	76	90	112	57	55	21	14	7	46	18	28	37	16	21
50	139	73	66	120	65	55	23	15	8	35	12	23	32	17	15
51	160	79	81	114	50	64	32	15	17	65	23	42	30	14	16
52	148	75	73	102	52	50	22	12	10	57	19	38	43	18	25
53	163	82	81	122	57	65	14	3	11	83	33	50	43	17	26
54	137	64	73	102	35	67	20	7	13	79	33	46	42	20	22
55	163	74	89	102	60	42	24	13	11	98	35	63	33	13	20

年 齡	陵南			中山			馬屋下			桃丘			平津		
	計	男	女	計	男	女	計	男	女	計	男	女	計	男	女
56	153	86	67	118	55	63	30	13	17	87	40	47	51	23	28
57	132	69	63	127	63	64	37	20	17	86	43	43	45	23	22
58	134	64	70	119	54	65	20	11	9	100	44	56	43	22	21
59	160	76	84	113	56	57	36	15	21	88	47	41	41	21	20
60	167	76	91	144	64	80	33	21	12	92	54	38	61	26	35
61	167	80	87	152	67	85	38	18	20	95	45	50	71	33	38
62	198	93	105	169	90	79	37	19	18	94	59	35	66	32	34
63	178	90	88	179	86	93	59	30	29	83	37	46	90	44	46
64	191	92	99	203	92	111	47	19	28	93	48	45	74	34	40
65	160	77	83	145	70	75	46	23	23	92	51	41	85	41	44
66	94	54	40	132	57	75	30	14	16	46	24	22	47	27	20
67	114	54	60	134	62	72	42	21	21	61	29	32	57	20	37
68	156	82	74	140	60	80	35	15	20	56	25	31	65	31	34
69	128	63	65	140	78	62	47	20	27	52	24	28	64	38	26
70	119	64	55	162	80	82	48	25	23	50	25	25	64	26	38
71	118	52	66	140	59	81	47	18	29	42	22	20	45	19	26
72	97	49	48	102	53	49	35	20	15	36	20	16	45	26	19
73	77	37	40	110	49	61	24	11	13	34	15	19	36	11	25
74	91	34	57	140	55	85	32	14	18	32	9	23	47	23	24
75	82	43	39	126	65	61	35	18	17	30	15	15	49	22	27
76	80	36	44	121	51	70	43	16	27	49	18	31	45	25	20
77	65	26	39	103	47	56	29	14	15	31	14	17	32	17	15
78	75	39	36	99	41	58	32	17	15	49	19	30	40	17	23
79	73	29	44	109	50	59	28	18	10	33	14	19	44	23	21
80	62	18	44	101	42	59	18	7	11	36	17	19	36	12	24
81	65	26	39	94	46	48	18	7	11	38	14	24	27	9	18
82	56	26	30	75	28	47	22	5	17	30	16	14	23	12	11
83	45	17	28	79	24	55	24	5	19	26	8	18	38	15	23
84	36	19	17	63	21	42	24	10	14	29	10	19	27	4	23
85	43	15	28	69	28	41	13	7	6	23	7	16	24	6	18
86	49	17	32	47	16	31	18	4	14	21	7	14	26	6	20
87	29	7	22	32	12	20	19	4	15	18	9	9	21	4	17
88	31	6	25	29	10	19	11	3	8	14	3	11	17	4	13
89	33	6	27	24	3	21	12	5	7	9	4	5	16	4	12
90	30	8	22	30	6	24	7	1	6	8	3	5	16	2	14
91	11	2	9	22	3	19	6	2	4	8	2	6	14	3	11
92	18	5	13	21	4	17	6	0	6	7	0	7	9	3	6
93	9	1	8	9	0	9	5	4	1	3	0	3	7	2	5
94	5	0	5	13	1	12	3	0	3	2	0	2	3	0	3
95	6	0	6	6	0	6	7	0	7	3	0	3	7	0	7
96	4	0	4	7	0	7	1	1	0	3	1	2	3	1	2
97	0	0	0	5	1	4	2	0	2	3	0	3	3	0	3
98	3	1	2	4	0	4	3	1	2	0	0	0	2	0	2
99	3	0	3	5	4	1	1	0	1	0	0	0	1	1	0
100	2	0	2	2	0	2	0	0	0	1	0	1	1	0	1
101	0	0	0	1	0	1	0	0	0	0	0	0	1	0	1
102	0	0	0	2	0	2	0	0	0	0	0	0	1	0	1
103	0	0	0	0	0	0	2	0	2	0	0	0	0	0	0
104	0	0	0	1	0	1	0	0	0	0	0	0	0	0	0
105	0	0	0	0	0	0	0	0	0	0	0	0	0	0	0
106	0	0	0	0	0	0	0	0	0	0	0	0	0	0	0
107	0	0	0	0	0	0	0	0	0	0	0	0	0	0	0
108	0	0	0	0	0	0	0	0	0	0	0	0	0	0	0
109	0	0	0	0	0	0	0	0	0	0	0	0	0	0	0
110~	0	0	0	0	0	0	0	0	0	0	0	0	0	0	0
15歳未満	2 369	1 226	1 143	1 670	849	821	282	133	149	578	293	285	535	268	267
15~64歳	8 853	4 299	4 554	6 500	3 193	3 307	1 316	639	677	2 926	1 360	1 566	2 133	1 033	1 100
65歳以上	2 069	913	1 156	2 644	1 126	1 518	775	330	445	975	425	550	1 088	454	634



年 齢 総 数	野 谷			横 井			馬 屋 上			庄 内			加 茂		
	計	男	女	計	男	女	計	男	女	計	男	女	計	男	女
	3 002	1 415	1 587	15 780	7 662	8 118	1 069	502	567	9 654	4 600	5 054	4 643	2 238	2 405
0	13	8	5	155	75	80	4	2	2	58	31	27	29	17	12
1	11	5	6	147	77	70	2	2	0	52	30	22	26	12	14
2	16	9	7	146	72	74	6	2	4	93	50	43	38	18	20
3	20	10	10	176	95	81	5	3	2	80	32	48	42	23	19
4	14	4	10	164	89	75	2	0	2	88	50	38	46	22	24
5	18	9	9	167	86	81	5	3	2	101	47	54	50	26	24
6	18	8	10	163	76	87	7	1	6	111	56	55	38	17	21
7	23	11	12	158	74	84	7	2	5	93	53	40	38	19	19
8	18	10	8	181	106	75	4	4	0	95	40	55	40	21	19
9	29	16	13	159	78	81	5	2	3	77	38	39	50	22	28
10	25	13	12	184	92	92	4	1	3	96	56	40	49	24	25
11	27	12	15	184	108	76	7	3	4	114	58	56	40	25	15
12	21	11	10	143	74	69	12	7	5	104	47	57	43	27	16
13	28	11	17	176	88	88	6	2	4	127	68	59	42	25	17
14	31	17	14	182	97	85	13	11	2	123	59	64	53	19	34
15	23	14	9	155	86	69	4	3	1	109	57	52	52	24	28
16	23	13	10	161	80	81	9	3	6	124	56	68	45	22	23
17	22	13	9	163	78	85	12	7	5	138	76	62	55	25	30
18	28	19	9	159	83	76	10	4	6	108	59	49	39	21	18
19	33	19	14	137	76	61	10	7	3	120	60	60	52	30	22
20	21	10	11	163	86	77	12	6	6	89	41	48	44	23	21
21	30	19	11	170	79	91	6	3	3	98	54	44	41	27	14
22	19	9	10	177	83	94	15	7	8	81	31	50	52	31	21
23	28	13	15	189	83	106	10	7	3	88	46	42	42	22	20
24	23	14	9	175	71	104	9	4	5	97	44	53	39	20	19
25	32	18	14	187	92	95	11	6	5	97	47	50	40	20	20
26	26	14	12	172	77	95	7	3	4	82	40	42	37	18	19
27	23	15	8	204	94	110	11	4	7	88	48	40	39	16	23
28	33	11	22	211	101	110	11	6	5	89	44	45	42	23	19
29	26	14	12	191	98	93	10	5	5	86	42	44	49	26	23
30	24	11	13	181	81	100	5	2	3	100	40	60	40	21	19
31	26	12	14	195	97	98	15	7	8	95	45	50	45	20	25
32	35	15	20	230	109	121	9	7	2	107	49	58	52	25	27
33	29	16	13	213	119	94	12	8	4	85	40	45	51	29	22
34	36	21	15	246	127	119	7	5	2	102	53	49	65	26	39
35	28	10	18	254	129	125	9	5	4	115	60	55	58	25	33
36	25	15	10	261	119	142	7	3	4	121	64	57	48	31	17
37	26	15	11	240	123	117	20	10	10	155	72	83	70	36	34
38	37	19	18	308	151	157	13	8	5	149	76	73	52	28	24
39	29	17	12	286	160	126	10	5	5	151	65	86	80	39	41
40	31	15	16	253	156	97	11	3	8	143	69	74	59	29	30
41	30	18	12	244	124	120	11	6	5	104	56	48	62	30	32
42	50	23	27	243	123	120	15	9	6	164	77	87	55	33	22
43	42	16	26	206	90	116	6	3	3	146	73	73	57	27	30
44	26	14	12	242	120	122	9	5	4	145	67	78	57	29	28
45	21	9	12	197	97	100	15	6	9	99	50	49	38	15	23
46	29	17	12	186	87	99	6	1	5	127	60	67	45	25	20
47	29	15	14	173	79	94	8	5	3	146	69	77	50	25	25
48	42	17	25	185	95	90	9	6	3	123	52	71	42	20	22
49	29	14	15	181	103	78	10	6	4	111	60	51	49	24	25
50	31	16	15	206	104	102	11	3	8	114	57	57	51	20	31
51	34	18	16	150	67	83	10	4	6	122	60	62	51	23	28
52	33	17	16	191	94	97	10	5	5	107	56	51	58	28	30
53	46	24	22	188	91	97	12	4	8	113	56	57	57	23	34
54	37	20	17	161	71	90	15	7	8	100	61	39	66	40	26
55	39	21	18	180	79	101	9	7	2	99	45	54	65	33	32

年 齡	野谷			横井			馬屋上			庄内			加茂		
	計	男	女	計	男	女	計	男	女	計	男	女	計	男	女
56	38	18	20	164	77	87	23	9	14	109	52	57	62	35	27
57	39	19	20	194	101	93	19	9	10	108	57	51	63	24	39
58	49	25	24	180	83	97	26	15	11	113	54	59	59	31	28
59	41	25	16	179	88	91	20	9	11	118	57	61	57	34	23
60	48	22	26	201	102	99	16	8	8	137	59	78	63	31	32
61	41	19	22	212	108	104	23	12	11	131	60	71	76	39	37
62	58	26	32	245	119	126	26	13	13	173	80	93	79	34	45
63	66	28	38	280	134	146	20	13	7	174	83	91	76	34	42
64	73	28	45	250	113	137	24	16	8	173	88	85	95	44	51
65	48	24	24	224	109	115	16	7	9	154	69	85	76	34	42
66	45	17	28	157	72	85	10	4	6	96	46	50	61	28	33
67	58	27	31	186	106	80	8	4	4	140	67	73	70	37	33
68	55	28	27	196	94	102	12	4	8	127	70	57	69	33	36
69	49	29	20	193	84	109	18	6	12	124	53	71	63	29	34
70	41	15	26	176	93	83	12	8	4	139	77	62	76	30	46
71	43	25	18	187	90	97	12	6	6	117	54	63	69	34	35
72	39	21	18	143	67	76	19	6	13	100	49	51	34	18	16
73	30	17	13	111	66	45	16	13	3	83	43	40	50	25	25
74	48	19	29	128	66	62	18	3	15	105	51	54	53	29	24
75	43	19	24	118	48	70	18	4	14	105	43	62	40	20	20
76	42	18	24	107	48	59	16	6	10	80	36	44	46	21	25
77	32	13	19	112	48	64	17	7	10	85	38	47	45	19	26
78	49	18	31	127	54	73	9	4	5	79	31	48	46	18	28
79	55	15	40	107	39	68	8	4	4	81	31	50	55	24	31
80	41	19	22	116	49	67	15	5	10	73	35	38	63	28	35
81	36	12	24	96	40	56	17	10	7	84	33	51	62	25	37
82	35	14	21	87	32	55	11	6	5	74	33	41	41	20	21
83	33	10	23	79	30	49	18	5	13	75	24	51	46	16	30
84	24	10	14	68	29	39	11	4	7	66	20	46	32	10	22
85	30	10	20	75	27	48	15	3	12	53	24	29	37	18	19
86	21	8	13	62	19	43	8	2	6	52	20	32	24	11	13
87	20	6	14	67	19	48	12	5	7	47	24	23	25	10	15
88	8	3	5	48	16	32	8	3	5	35	8	27	19	6	13
89	18	4	14	39	10	29	12	4	8	45	9	36	17	3	14
90	12	1	11	31	5	26	7	1	6	36	10	26	15	2	13
91	5	2	3	35	6	29	3	0	3	20	2	18	19	6	13
92	11	2	9	27	6	21	4	2	2	25	5	20	13	2	11
93	7	2	5	22	6	16	3	1	2	13	4	9	10	1	9
94	6	1	5	9	1	8	3	0	3	12	3	9	3	1	2
95	3	0	3	16	6	10	1	0	1	9	1	8	7	3	4
96	4	1	3	9	1	8	3	0	3	11	2	9	3	1	2
97	7	0	7	6	1	5	0	0	0	6	1	5	2	1	1
98	2	0	2	6	1	5	0	0	0	4	0	4	2	0	2
99	1	0	1	3	0	3	0	0	0	4	1	3	3	0	3
100	0	0	0	0	0	0	1	1	0	2	0	2	0	0	0
101	0	0	0	1	0	1	0	0	0	4	0	4	1	0	1
102	0	0	0	1	0	1	1	0	1	1	0	1	1	0	1
103	1	0	1	1	0	1	0	0	0	1	1	0	0	0	0
104	1	1	0	0	0	0	0	0	0	1	0	1	0	0	0
105	0	0	0	0	0	0	0	0	0	0	0	0	0	0	0
106	0	0	0	0	0	0	0	0	0	1	0	1	0	0	0
107	0	0	0	0	0	0	0	0	0	0	0	0	0	0	0
108	0	0	0	0	0	0	0	0	0	0	0	0	0	0	0
109	0	0	0	0	0	0	0	0	0	0	0	0	0	0	0
110～	0	0	0	0	0	0	0	0	0	0	0	0	0	0	0
15歳未満	312	154	158	2 485	1 287	1 198	89	45	44	1 412	715	697	624	317	307
15～64歳	1 687	850	837	10 119	4 987	5 132	618	319	299	5 873	2 867	3 006	2 721	1 358	1 363
65歳以上	1 003	411	592	3 176	1 388	1 788	362	138	224	2 369	1 018	1 351	1 298	563	735

年 齡 総 数	鯉山			吉備			足守			螢明			御津		
	計	男	女	計	男	女	計	男	女	計	男	女	計	男	女
	3 485	1 682	1 803	17 083	8 217	8 866	2 991	1 409	1 582	4 002	1 901	2 101	3 961	1 891	2 070
0	27	19	8	164	87	77	15	5	10	14	10	4	35	20	15
1	33	18	15	183	103	80	19	5	14	9	3	6	25	12	13
2	29	14	15	177	92	85	22	13	9	18	5	13	33	16	17
3	31	14	17	182	90	92	25	12	13	16	6	10	23	12	11
4	30	19	11	197	107	90	27	12	15	17	11	6	23	9	14
5	32	20	12	184	102	82	25	14	11	21	8	13	17	11	6
6	36	24	12	173	93	80	36	17	19	13	3	10	26	17	9
7	47	24	23	178	96	82	31	18	13	21	8	13	29	16	13
8	29	18	11	154	82	72	34	15	19	18	13	5	28	17	11
9	37	17	20	192	103	89	20	11	9	30	11	19	18	13	5
10	37	19	18	184	82	102	34	20	14	25	9	16	35	21	14
11	42	22	20	187	99	88	35	15	20	36	17	19	37	20	17
12	35	17	18	168	88	80	32	12	20	20	13	7	24	10	14
13	36	22	14	172	92	80	33	22	11	32	17	15	23	15	8
14	37	14	23	190	93	97	25	12	13	23	13	10	29	14	15
15	32	16	16	165	79	86	26	11	15	41	20	21	21	14	7
16	39	16	23	180	96	84	33	18	15	30	17	13	26	10	16
17	30	16	14	173	105	68	27	14	13	38	24	14	22	16	6
18	35	15	20	155	70	85	28	16	12	25	12	13	35	17	18
19	35	15	20	150	61	89	27	15	12	31	22	9	32	17	15
20	30	10	20	152	72	80	19	8	11	39	25	14	32	12	20
21	30	15	15	129	60	69	30	15	15	23	9	14	41	23	18
22	39	21	18	163	73	90	20	9	11	34	19	15	42	22	20
23	30	16	14	166	83	83	17	6	11	30	12	18	36	19	17
24	35	21	14	155	73	82	30	13	17	37	14	23	29	18	11
25	36	20	16	166	83	83	19	11	8	33	21	12	46	21	25
26	34	17	17	189	88	101	34	14	20	32	18	14	39	16	23
27	43	16	27	192	77	115	24	13	11	36	20	16	41	18	23
28	30	16	14	199	95	104	31	16	15	43	21	22	41	26	15
29	30	11	19	204	85	119	47	26	21	32	14	18	31	13	18
30	37	16	21	214	95	119	25	11	14	35	22	13	22	14	8
31	35	19	16	192	97	95	27	11	16	24	13	11	37	17	20
32	31	14	17	244	125	119	23	10	13	35	25	10	40	23	17
33	48	26	22	253	124	129	32	14	18	30	15	15	52	29	23
34	33	20	13	252	118	134	34	17	17	31	16	15	44	26	18
35	43	20	23	270	145	125	41	18	23	50	23	27	50	25	25
36	53	24	29	262	142	120	34	18	16	45	28	17	47	19	28
37	47	20	27	279	136	143	38	20	18	36	15	21	55	29	26
38	42	22	20	328	156	172	40	19	21	40	26	14	39	25	14
39	59	27	32	327	161	166	36	14	22	41	22	19	54	30	24
40	43	16	27	336	180	156	44	24	20	46	27	19	42	26	16
41	39	18	21	273	132	141	38	20	18	52	29	23	44	24	20
42	39	21	18	256	116	140	34	19	15	35	20	15	38	18	20
43	48	25	23	247	123	124	33	14	19	32	18	14	47	19	28
44	53	33	20	227	122	105	39	22	17	36	20	16	31	22	9
45	35	13	22	244	129	115	20	14	6	38	21	17	42	22	20
46	45	24	21	205	95	110	35	19	16	31	16	15	31	14	17
47	40	21	19	205	104	101	34	16	18	37	21	16	49	25	24
48	37	18	19	214	100	114	30	18	12	30	11	19	44	30	14
49	37	17	20	208	102	106	26	13	13	38	18	20	40	18	22
50	51	22	29	174	86	88	23	12	11	46	26	20	52	25	27
51	35	12	23	189	94	95	31	10	21	32	17	15	32	15	17
52	36	17	19	198	90	108	33	9	24	47	21	26	34	20	14
53	60	32	28	206	114	92	35	22	13	48	25	23	39	22	17
54	39	23	16	169	87	82	41	21	20	59	30	29	53	32	21
55	30	15	15	181	89	92	38	17	21	42	19	23	51	25	26

年 齡	鯉山			吉備			足守			螢明			御津		
	計	男	女	計	男	女	計	男	女	計	男	女	計	男	女
56	38	16	22	203	88	115	43	19	24	71	39	32	48	21	27
57	55	28	27	174	83	91	39	16	23	48	20	28	51	33	18
58	50	25	25	222	97	125	32	23	9	50	24	26	42	16	26
59	45	25	20	220	102	118	52	16	36	76	45	31	66	30	36
60	31	16	15	230	114	116	49	23	26	67	32	35	62	36	26
61	59	33	26	226	123	103	52	29	23	70	32	38	75	33	42
62	63	30	33	242	118	124	67	35	32	73	37	36	64	36	28
63	66	36	30	260	125	135	59	27	32	88	43	45	81	30	51
64	52	21	31	283	142	141	68	38	30	87	43	44	69	34	35
65	57	26	31	238	119	119	55	28	27	82	48	34	71	33	38
66	31	11	20	175	82	93	29	15	14	53	28	25	53	25	28
67	55	25	30	227	100	127	40	19	21	72	36	36	54	24	30
68	59	25	34	221	93	128	40	18	22	48	24	24	60	25	35
69	30	13	17	221	105	116	35	23	12	56	24	32	69	32	37
70	48	25	23	207	98	109	45	21	24	59	30	29	65	42	23
71	42	23	19	210	104	106	29	14	15	53	22	31	52	25	27
72	38	16	22	155	77	78	42	19	23	43	12	31	55	26	29
73	26	10	16	124	61	63	27	10	17	63	26	37	45	21	24
74	34	20	14	183	89	94	31	15	16	58	29	29	60	24	36
75	47	24	23	147	64	83	29	16	13	48	27	21	46	24	22
76	43	22	21	145	60	85	32	11	21	63	22	41	58	25	33
77	33	20	13	135	57	78	23	6	17	64	24	40	56	21	35
78	32	10	22	124	61	63	32	18	14	63	28	35	50	17	33
79	42	20	22	155	67	88	44	17	27	83	31	52	64	21	43
80	28	11	17	129	50	79	28	9	19	79	35	44	54	24	30
81	27	9	18	120	45	75	28	15	13	72	28	44	58	26	32
82	32	16	16	100	38	62	25	9	16	64	23	41	56	21	35
83	34	13	21	106	43	63	32	12	20	56	24	32	43	16	27
84	24	12	12	89	35	54	23	7	16	47	19	28	48	15	33
85	26	11	15	70	19	51	23	10	13	52	18	34	38	13	25
86	21	9	12	71	24	47	24	6	18	39	10	29	36	5	31
87	15	2	13	51	15	36	21	6	15	36	10	26	35	11	24
88	10	3	7	47	8	39	19	7	12	35	11	24	23	5	18
89	18	8	10	37	7	30	22	7	15	32	11	21	20	5	15
90	8	3	5	38	10	28	21	10	11	22	4	18	23	7	16
91	11	2	9	35	8	27	9	2	7	22	6	16	17	1	16
92	8	1	7	19	2	17	8	1	7	20	7	13	12	3	9
93	5	1	4	19	3	16	2	0	2	7	2	5	9	0	9
94	6	1	5	15	7	8	8	2	6	14	2	12	11	2	9
95	4	0	4	9	2	7	4	0	4	12	4	8	7	0	7
96	5	2	3	10	0	10	5	0	5	6	1	5	12	1	11
97	2	1	1	3	1	2	1	0	1	5	0	5	5	2	3
98	2	0	2	4	0	3	2	0	2	4	1	3	6	1	5
99	1	0	1	3	0	4	3	0	3	2	0	2	2	0	2
100	0	0	0	0	0	0	0	0	0	5	0	5	1	0	1
101	1	0	1	2	0	2	0	0	0	0	0	0	0	0	0
102	0	0	0	1	0	1	0	0	0	0	0	0	0	0	0
103	0	0	0	2	0	2	0	0	0	0	0	0	0	0	0
104	0	0	0	0	0	0	0	0	0	0	0	0	0	0	0
105	0	0	0	0	0	0	0	0	0	0	0	0	0	0	0
106	0	0	0	0	0	0	0	0	0	0	0	0	0	0	0
107	0	0	0	0	0	0	0	0	0	0	0	0	1	0	1
108	0	0	0	0	0	0	0	0	0	0	0	0	0	0	0
109	0	0	0	0	0	0	0	0	0	0	0	0	0	0	0
110～	0	0	0	0	0	0	0	0	0	0	0	0	0	0	0
15歳未満	518	281	237	2 685	1 409	1 276	413	203	210	313	147	166	405	223	182
15～64歳	2 062	1 006	1 056	10 751	5 254	5 497	1 737	853	884	2 150	1 127	1 023	2 181	1 125	1 056
65歳以上	905	395	510	3 647	1 554	2 093	841	353	488	1 539	627	912	1 375	543	832

年 齢 総 数	御津南			五城			建部			竹枝			福渡		
	計	男	女	計	男	女	計	男	女	計	男	女	計	男	女
	3 758	1 816	1 942	1 895	917	978	3 352	1 612	1 740	756	358	398	2 078	968	1 110
0	23	15	8	7	2	5	14	9	5	5	4	1	6	3	3
1	25	13	12	6	2	4	18	13	5	2	1	1	6	2	4
2	27	18	9	4	1	3	16	7	9	8	4	4	9	5	4
3	25	16	9	12	8	4	18	13	5	10	3	7	9	3	6
4	23	10	13	10	4	6	18	9	9	6	4	2	9	5	4
5	25	14	11	6	3	3	17	9	8	8	3	5	10	3	7
6	21	10	11	13	4	9	21	10	11	5	2	3	7	4	3
7	19	9	10	6	3	3	23	15	8	7	3	4	9	5	4
8	29	15	14	11	8	3	16	9	7	9	5	4	9	6	3
9	35	23	12	17	6	11	19	11	8	5	3	2	14	8	6
10	30	14	16	15	8	7	28	11	17	9	2	7	14	6	8
11	32	20	12	17	9	8	25	9	16	4	2	2	15	10	5
12	27	12	15	8	3	5	21	10	11	9	7	2	11	7	4
13	35	17	18	17	10	7	23	13	10	5	2	3	16	7	9
14	40	23	17	14	8	6	29	16	13	6	3	3	16	6	10
15	30	13	17	16	6	10	28	11	17	8	6	2	17	9	8
16	33	18	15	11	5	6	27	13	14	5	1	4	9	5	4
17	35	17	18	15	6	9	29	15	14	5	1	4	23	8	15
18	33	17	16	25	16	9	32	15	17	1	1	0	21	9	12
19	37	20	17	17	10	7	26	17	9	6	2	4	17	9	8
20	30	16	14	17	8	9	33	21	12	10	3	7	17	10	7
21	33	19	14	19	13	6	37	18	19	8	4	4	15	7	8
22	33	17	16	20	9	11	29	16	13	3	1	2	18	10	8
23	52	18	34	11	6	5	35	22	13	10	4	6	22	9	13
24	28	14	14	16	11	5	42	19	23	5	4	1	15	8	7
25	35	17	18	15	11	4	27	12	15	8	6	2	14	5	9
26	33	19	14	15	7	8	22	12	10	5	4	1	16	11	5
27	37	19	18	15	11	4	32	14	18	10	6	4	13	4	9
28	40	22	18	15	8	7	20	13	7	8	3	5	14	5	9
29	32	17	15	19	11	8	33	20	13	6	2	4	10	3	7
30	38	21	17	15	9	6	22	11	11	10	3	7	11	8	3
31	29	18	11	12	4	8	36	23	13	7	5	2	8	5	3
32	40	18	22	11	6	5	21	12	9	3	1	2	10	7	3
33	42	21	21	18	11	7	20	5	15	6	1	5	11	7	4
34	46	23	23	11	5	6	33	22	11	12	4	8	13	8	5
35	38	17	21	15	9	6	38	24	14	9	6	3	13	9	4
36	60	32	28	18	10	8	38	21	17	10	8	2	12	5	7
37	36	19	17	31	18	13	37	20	17	10	4	6	18	7	11
38	45	30	15	28	11	17	24	6	18	12	4	8	14	6	8
39	48	22	26	24	14	10	29	16	13	10	5	5	25	14	11
40	47	22	25	20	11	9	32	18	14	10	4	6	21	12	9
41	46	21	25	15	10	5	26	19	7	8	7	1	22	11	11
42	50	25	25	17	12	5	27	16	11	5	4	1	15	10	5
43	22	13	9	22	10	12	27	12	15	6	0	6	22	13	9
44	38	22	16	22	13	9	30	13	17	8	3	5	27	10	17
45	35	15	20	17	9	8	22	10	12	8	5	3	13	9	4
46	37	19	18	17	10	7	38	11	27	4	2	2	16	8	8
47	40	15	25	18	11	7	34	17	17	10	5	5	25	12	13
48	38	20	18	20	12	8	45	25	20	10	3	7	20	11	9
49	39	26	13	27	17	10	39	19	20	10	7	3	20	9	11
50	44	21	23	19	12	7	40	20	20	8	4	4	24	16	8
51	48	21	27	15	8	7	44	26	18	6	0	6	29	14	15
52	36	13	23	36	12	24	49	24	25	7	5	2	15	6	9
53	52	20	32	19	9	10	43	20	23	9	6	3	25	10	15
54	49	24	25	22	10	12	37	17	20	11	5	6	25	14	11
55	50	25	25	33	18	15	44	19	25	6	2	4	18	9	9

年 齡	御津南			五城			建部			竹枝			福渡		
	計	男	女	計	男	女	計	男	女	計	男	女	計	男	女
56	41	24	17	19	10	9	51	22	29	15	10	5	23	16	7
57	50	20	30	26	13	13	45	25	20	10	6	4	12	8	4
58	53	29	24	24	14	10	40	17	23	6	3	3	25	13	12
59	55	27	28	35	22	13	48	28	20	9	6	3	32	16	16
60	62	36	26	31	18	13	55	32	23	6	1	5	30	11	19
61	81	32	49	36	11	25	66	31	35	9	4	5	34	18	16
62	69	32	37	31	16	15	69	36	33	21	10	11	39	18	21
63	73	37	36	39	20	19	67	31	36	15	5	10	39	20	19
64	78	37	41	48	26	22	77	39	38	13	8	5	50	27	23
65	65	36	29	39	18	21	49	29	20	20	10	10	45	21	24
66	41	19	22	25	12	13	31	14	17	9	6	3	27	12	15
67	50	25	25	31	12	19	54	23	31	17	12	5	25	11	14
68	64	37	27	30	14	16	56	31	25	12	4	8	36	13	23
69	57	26	31	27	11	16	60	23	37	7	5	2	34	15	19
70	76	41	35	39	25	14	59	30	29	12	6	6	39	18	21
71	58	27	31	22	10	12	42	19	23	8	4	4	39	17	22
72	46	17	29	36	15	21	35	21	14	8	4	4	39	23	16
73	38	12	26	24	12	12	39	15	24	7	4	3	30	12	18
74	43	19	24	22	12	10	48	15	33	4	2	2	34	14	20
75	42	15	27	21	8	13	52	26	26	7	0	7	30	11	19
76	57	36	21	24	13	11	54	27	27	6	3	3	38	19	19
77	41	19	22	21	9	12	45	17	28	9	1	8	39	20	19
78	49	27	22	19	6	13	55	23	32	9	7	2	39	16	23
79	36	18	18	30	11	19	59	33	26	11	4	7	44	17	27
80	42	19	23	32	14	18	45	19	26	15	6	9	38	16	22
81	37	15	22	24	6	18	45	26	19	10	3	7	56	19	37
82	50	18	32	24	9	15	43	16	27	8	4	4	41	20	21
83	33	7	26	23	7	16	49	19	30	13	5	8	37	15	22
84	48	16	32	13	6	7	35	16	19	4	2	2	24	14	10
85	36	15	21	27	9	18	42	10	32	5	2	3	27	10	17
86	32	11	21	18	5	13	27	11	16	9	5	4	34	13	21
87	19	9	10	14	6	8	35	12	23	3	2	1	20	7	13
88	33	9	24	19	3	16	32	9	23	3	2	1	26	7	19
89	14	3	11	11	4	7	27	2	25	4	0	4	20	3	17
90	7	2	5	17	3	14	10	1	9	2	0	2	12	4	8
91	14	2	12	8	1	7	17	3	14	3	0	3	7	1	6
92	10	2	8	12	5	7	23	8	15	2	0	2	10	1	9
93	5	3	2	9	2	7	6	0	6	0	0	0	10	4	6
94	2	0	2	6	0	6	7	0	7	3	1	2	3	2	1
95	5	0	5	0	0	0	5	1	4	3	1	2	2	1	1
96	6	0	6	2	0	2	2	1	1	4	1	3	6	1	5
97	3	1	2	1	0	1	6	1	5	0	0	0	3	1	2
98	1	0	1	1	1	0	2	2	0	4	0	4	1	0	1
99	2	0	2	2	0	2	4	0	4	0	0	0	4	0	4
100	0	0	0	0	0	0	0	0	0	0	0	0	0	0	0
101	2	1	1	0	0	0	1	0	1	0	0	0	0	0	0
102	1	0	1	1	0	1	0	0	0	0	0	0	1	0	1
103	1	0	1	1	0	1	0	0	0	0	0	0	0	0	0
104	0	0	0	0	0	0	0	0	0	0	0	0	1	1	0
105	0	0	0	0	0	0	0	0	0	0	0	0	0	0	0
106	0	0	0	0	0	0	0	0	0	0	0	0	0	0	0
107	0	0	0	0	0	0	0	0	0	0	0	0	0	0	0
108	0	0	0	0	0	0	0	0	0	0	0	0	0	0	0
109	0	0	0	0	0	0	0	0	0	0	0	0	0	0	0
110～	0	0	0	0	0	0	0	0	0	0	0	0	0	0	0
15歳未満	416	229	187	163	79	84	306	164	142	98	48	50	160	80	80
15～64歳	2 176	1 080	1 096	1 057	569	488	1 845	945	900	417	204	213	997	509	488
65歳以上	1 166	507	659	675	269	406	1 201	503	698	241	106	135	921	379	542

年 齢 総 数	北区合計			旭東			平井			三勲			宇野		
	計	男	女	計	男	女	計	男	女	計	男	女	計	男	女
	284 179	136 629	147 550	5 643	2 584	3 059	12 792	6 082	6 710	11 311	5 218	6 093	18 738	8 752	9 986
0	2 675	1 406	1 269	35	20	15	127	65	62	87	51	36	228	114	114
1	2 655	1 359	1 296	32	17	15	159	78	81	107	53	54	210	102	108
2	2 648	1 347	1 301	36	19	17	141	68	73	99	56	43	208	102	106
3	2 693	1 401	1 292	36	24	12	129	64	65	109	60	49	193	91	102
4	2 696	1 414	1 282	44	17	27	135	81	54	105	60	45	186	91	95
5	2 628	1 360	1 268	32	21	11	141	69	72	114	64	50	165	89	76
6	2 515	1 244	1 271	29	15	14	123	64	59	122	73	49	176	83	93
7	2 622	1 331	1 291	25	12	13	113	52	61	107	63	44	180	96	84
8	2 610	1 337	1 273	35	15	20	141	69	72	97	54	43	164	77	87
9	2 668	1 340	1 328	46	22	24	149	69	80	115	61	54	168	79	89
10	2 692	1 374	1 318	49	25	24	119	60	59	109	47	62	178	94	84
11	2 697	1 392	1 305	35	17	18	133	60	73	115	62	53	168	83	85
12	2 559	1 299	1 260	38	15	23	128	62	66	110	59	51	211	100	111
13	2 778	1 475	1 303	31	14	17	121	65	56	119	72	47	158	79	79
14	2 779	1 428	1 351	42	19	23	129	53	76	105	49	56	216	110	106
15	2 603	1 301	1 302	27	15	12	139	73	66	108	47	61	185	87	98
16	2 562	1 328	1 234	46	19	27	123	58	65	112	52	60	199	98	101
17	2 610	1 356	1 254	43	26	17	130	61	69	106	51	55	171	81	90
18	2 710	1 378	1 332	43	15	28	156	71	85	110	58	52	213	111	102
19	2 825	1 463	1 362	39	18	21	165	74	91	121	60	61	208	103	105
20	2 929	1 551	1 378	35	16	19	166	79	87	101	55	46	175	84	91
21	3 011	1 504	1 507	55	29	26	136	63	73	104	43	61	214	98	116
22	3 152	1 511	1 641	51	27	24	147	70	77	91	41	50	235	106	129
23	3 308	1 620	1 688	38	11	27	155	81	74	111	53	58	225	95	130
24	3 341	1 605	1 736	52	27	25	159	70	89	90	43	47	239	103	136
25	3 486	1 716	1 770	56	31	25	162	75	87	86	37	49	245	103	142
26	3 533	1 772	1 761	54	27	27	171	80	91	95	44	51	270	128	142
27	3 617	1 752	1 865	51	27	24	167	80	87	116	55	61	268	117	151
28	3 775	1 850	1 925	58	27	31	207	103	104	100	39	61	283	143	140
29	3 755	1 877	1 878	45	23	22	181	98	83	104	49	55	267	131	136
30	3 605	1 790	1 815	52	27	25	177	88	89	119	53	66	288	146	142
31	3 648	1 863	1 785	47	24	23	187	93	94	122	50	72	266	123	143
32	3 830	1 908	1 922	55	32	23	175	83	92	137	63	74	293	132	161
33	3 985	2 027	1 958	47	25	22	164	83	81	139	67	72	309	164	145
34	4 009	2 034	1 975	66	37	29	179	94	85	140	62	78	298	140	158
35	4 115	2 045	2 070	49	31	18	166	84	82	139	73	66	337	155	182
36	4 445	2 227	2 218	64	28	36	184	87	97	157	68	89	305	137	168
37	4 708	2 348	2 360	62	36	26	223	99	124	152	68	84	347	174	173
38	4 804	2 338	2 466	61	31	30	233	122	111	185	92	93	356	174	182
39	4 787	2 433	2 354	83	36	47	212	104	108	166	85	81	341	165	176
40	4 626	2 355	2 271	67	38	29	186	95	91	210	84	126	334	146	188
41	4 459	2 295	2 164	82	43	39	188	89	99	203	100	103	354	186	168
42	4 202	2 111	2 091	78	39	39	193	94	99	166	77	89	288	134	154
43	4 064	1 976	2 088	84	42	42	172	97	75	182	96	86	293	116	177
44	3 921	2 011	1 910	51	27	24	175	84	91	178	87	91	270	126	144
45	3 427	1 696	1 731	54	29	25	157	67	90	145	67	78	225	108	117
46	3 489	1 728	1 761	81	44	37	149	75	74	157	78	79	253	121	132
47	3 649	1 777	1 872	85	45	40	178	93	85	164	70	94	259	131	128
48	3 412	1 685	1 727	66	33	33	174	83	91	158	77	81	284	141	143
49	3 433	1 745	1 688	61	35	26	153	77	76	139	70	69	269	119	150
50	3 308	1 688	1 620	59	26	33	155	74	81	155	66	89	230	103	127
51	3 243	1 593	1 650	49	21	28	164	79	85	133	68	65	212	98	114
52	3 305	1 579	1 726	67	39	28	156	73	83	144	66	78	237	120	117
53	3 370	1 663	1 707	65	33	32	142	72	70	149	66	83	222	117	105
54	3 208	1 611	1 597	63	29	34	147	73	74	130	65	65	209	110	99
55	3 208	1 577	1 631	64	30	34	144	64	80	156	86	70	198	98	100

年 齡	北区合計			旭東			平井			三敷			宇野		
	計	男	女	計	男	女	計	男	女	計	男	女	計	男	女
56	3 299	1 693	1 606	81	38	43	128	73	55	135	70	65	204	104	100
57	3 141	1 531	1 610	75	34	41	146	73	73	130	74	56	176	86	90
58	3 171	1 583	1 588	84	44	40	137	71	66	113	60	53	202	97	105
59	3 361	1 643	1 718	71	40	31	130	63	67	139	52	87	199	85	114
60	3 561	1 802	1 759	67	41	26	164	83	81	131	62	69	198	87	111
61	3 763	1 879	1 884	121	53	68	165	83	82	127	62	65	252	122	130
62	4 246	2 089	2 157	103	49	54	193	91	102	138	57	81	242	117	125
63	4 482	2 166	2 316	112	58	54	217	101	116	187	85	102	235	109	126
64	4 624	2 211	2 413	106	48	58	203	100	103	164	78	86	281	141	140
65	3 919	1 869	2 050	100	50	50	174	82	92	119	48	71	225	110	115
66	2 566	1 228	1 338	56	24	32	116	58	58	102	53	49	152	76	76
67	3 219	1 523	1 696	84	44	40	108	53	55	124	54	70	171	68	103
68	3 354	1 546	1 808	93	42	51	132	65	67	136	54	82	154	64	90
69	3 289	1 526	1 763	87	33	54	122	54	68	129	62	67	148	77	71
70	3 444	1 629	1 815	105	43	62	138	67	71	102	51	51	192	88	104
71	2 953	1 364	1 589	83	34	49	131	65	66	147	64	83	158	80	78
72	2 575	1 153	1 422	65	35	30	86	34	52	100	45	55	154	63	91
73	2 258	1 027	1 231	50	16	34	97	41	56	99	35	64	117	46	71
74	2 701	1 183	1 518	75	26	49	117	51	66	126	47	79	170	77	93
75	2 571	1 099	1 472	93	40	53	104	52	52	99	34	65	125	50	75
76	2 663	1 089	1 574	100	45	55	101	43	58	136	63	73	177	75	102
77	2 344	971	1 373	86	30	56	108	37	71	104	36	68	112	51	61
78	2 446	991	1 455	95	35	60	103	46	57	132	55	77	131	57	74
79	2 583	1 045	1 538	74	24	50	103	40	63	140	49	91	144	49	95
80	2 347	909	1 438	82	27	55	81	28	53	115	40	75	130	51	79
81	2 321	876	1 445	74	25	49	99	48	51	118	38	80	122	38	84
82	2 007	789	1 218	64	15	49	67	32	35	107	43	64	90	38	52
83	2 016	735	1 281	71	25	46	62	21	41	105	44	61	91	32	59
84	1 644	595	1 049	65	19	46	55	11	44	90	38	52	78	37	41
85	1 655	577	1 078	53	14	39	50	13	37	78	32	46	78	32	46
86	1 413	460	953	46	16	30	39	8	31	64	23	41	67	16	51
87	1 170	372	798	41	9	32	37	10	27	57	17	40	50	12	38
88	1 068	308	760	32	9	23	39	9	30	64	18	46	45	12	33
89	971	236	735	33	5	28	40	11	29	45	11	34	43	17	26
90	763	189	574	23	5	18	22	7	15	47	9	38	30	8	22
91	653	143	510	29	6	23	18	1	17	41	10	31	29	5	24
92	553	124	429	18	5	13	21	5	16	34	13	21	23	6	17
93	391	81	310	7	2	5	8	1	7	20	5	15	18	2	16
94	307	49	258	11	1	10	19	3	16	15	5	10	11	2	9
95	265	48	217	7	1	6	10	2	8	14	2	12	9	1	8
96	227	36	191	7	1	6	7	2	5	11	3	8	9	1	8
97	139	22	117	3	1	2	3	3	0	5	0	5	3	1	2
98	116	17	99	1	0	1	2	0	2	10	2	8	2	0	2
99	92	12	80	4	2	2	1	0	1	3	0	3	1	0	1
100	46	6	40	4	0	4	3	0	3	2	0	2	1	0	1
101	33	3	30	1	0	1	1	0	1	3	0	3	3	0	3
102	28	3	25	0	0	0	0	0	0	3	0	3	1	0	1
103	14	1	13	1	0	1	0	0	0	0	0	0	1	0	1
104	9	3	6	0	0	0	0	0	0	1	0	1	1	0	1
105	2	0	2	0	0	0	0	0	0	0	0	0	0	0	0
106	2	0	2	0	0	0	0	0	0	0	0	0	0	0	0
107	1	0	1	0	0	0	0	0	0	0	0	0	0	0	0
108	0	0	0	0	0	0	0	0	0	0	0	0	0	0	0
109	1	1	0	0	0	0	0	0	0	0	0	0	0	0	0
110～	0	0	0	0	0	0	0	0	0	0	0	0	0	0	0
15歳未満	39 915	20 507	19 408	545	272	273	1 988	979	1 009	1 620	884	736	2 809	1 390	1 419
15～64歳	181 125	90 284	90 841	3 175	1 603	1 572	8 380	4 100	4 280	6 844	3 231	3 613	12 663	6 020	6 643
65歳以上	63 139	25 838	37 301	1 923	709	1 214	2 424	1 003	1 421	2 847	1 103	1 744	3 266	1 342	1 924



年 齢 総 数	旭竜			操南			操明			富山			旭操		
	計	男	女	計	男	女	計	男	女	計	男	女	計	男	女
	4 395	2 065	2 330	8 454	4 074	4 380	8 460	4 092	4 368	13 560	6 391	7 169	8 572	4 061	4 511
0	35	19	16	83	37	46	108	56	52	122	68	54	92	48	44
1	37	17	20	92	49	43	136	76	60	128	61	67	99	55	44
2	34	17	17	103	55	48	122	56	66	124	70	54	84	49	35
3	36	20	16	103	47	56	116	48	68	132	69	63	85	35	50
4	37	22	15	111	57	54	94	50	44	125	63	62	92	49	43
5	28	16	12	106	58	48	99	52	47	129	64	65	86	46	40
6	45	27	18	115	67	48	92	44	48	123	61	62	67	35	32
7	22	8	14	101	54	47	96	54	42	125	71	54	89	43	46
8	40	22	18	96	47	49	92	51	41	132	67	65	96	50	46
9	32	16	16	111	59	52	86	39	47	118	56	62	78	42	36
10	30	16	14	94	47	47	97	50	47	133	63	70	97	49	48
11	33	23	10	89	48	41	111	47	64	130	77	53	87	47	40
12	33	22	11	78	38	40	99	47	52	133	59	74	96	52	44
13	42	18	24	83	45	38	99	53	46	138	72	66	93	51	42
14	30	18	12	91	46	45	98	50	48	116	53	63	97	40	57
15	27	14	13	90	49	41	92	45	47	145	73	72	84	42	42
16	33	20	13	74	46	28	101	56	45	109	49	60	79	36	43
17	36	20	16	68	27	41	88	47	41	112	58	54	91	46	45
18	40	18	22	73	35	38	88	46	42	126	65	61	72	33	39
19	23	11	12	83	48	35	110	57	53	104	49	55	76	40	36
20	39	17	22	76	38	38	79	36	43	119	60	59	72	38	34
21	38	23	15	70	33	37	91	46	45	110	49	61	73	47	26
22	50	25	25	66	33	33	72	27	45	112	60	52	83	38	45
23	49	26	23	88	44	44	91	42	49	132	67	65	90	45	45
24	45	17	28	73	42	31	96	44	52	145	63	82	77	25	52
25	39	19	20	76	30	46	94	48	46	137	63	74	79	37	42
26	40	21	19	98	44	54	107	51	56	134	61	73	90	37	53
27	41	21	20	70	28	42	95	46	49	152	71	81	92	43	49
28	49	27	22	110	48	62	149	67	82	145	70	75	101	49	52
29	51	26	25	88	37	51	110	47	63	147	72	75	89	45	44
30	44	26	18	94	54	40	109	47	62	144	72	72	81	41	40
31	42	18	24	95	44	51	120	58	62	137	68	69	65	29	36
32	52	26	26	112	59	53	148	68	80	163	80	83	91	42	49
33	53	24	29	105	49	56	138	70	68	166	74	92	138	66	72
34	68	31	37	138	66	72	134	69	65	163	81	82	117	63	54
35	41	19	22	143	75	68	126	69	57	185	100	85	111	51	60
36	67	40	27	148	78	70	149	70	79	175	89	86	135	63	72
37	49	27	22	162	74	88	163	83	80	201	102	99	120	61	59
38	67	36	31	161	92	69	172	79	93	195	101	94	143	66	77
39	82	55	27	144	69	75	173	97	76	225	110	115	148	83	65
40	62	30	32	169	80	89	159	92	67	206	88	118	129	65	64
41	68	38	30	136	61	75	125	56	69	185	91	94	122	52	70
42	59	31	28	110	48	62	126	68	58	166	84	82	117	56	61
43	55	24	31	123	71	52	150	72	78	187	99	88	127	64	63
44	43	22	21	103	53	50	121	48	73	169	86	83	118	59	59
45	50	23	27	76	46	30	116	67	49	134	74	60	74	35	39
46	50	27	23	87	40	47	110	59	51	145	61	84	91	43	48
47	56	29	27	96	46	50	113	46	67	147	75	72	100	50	50
48	43	18	25	87	50	37	122	65	57	133	58	75	91	47	44
49	50	25	25	98	45	53	99	55	44	138	59	79	101	52	49
50	41	24	17	89	41	48	90	41	49	157	82	75	90	39	51
51	45	21	24	89	47	42	88	53	35	125	68	57	96	46	50
52	40	25	15	98	44	54	75	40	35	133	58	75	100	44	56
53	55	33	22	113	50	63	105	54	51	184	92	92	112	51	61
54	34	21	13	107	58	49	83	39	44	147	71	76	102	43	59
55	46	19	27	91	45	46	75	38	37	142	60	82	105	48	57

年 齡	旭童			操南			操明			富山			旭操		
	計	男	女	計	男	女	計	男	女	計	男	女	計	男	女
56	55	20	35	109	51	58	98	45	53	178	88	90	87	41	46
57	40	19	21	105	45	60	78	36	42	182	85	97	95	52	43
58	46	26	20	104	49	55	80	42	38	188	92	96	99	48	51
59	46	21	25	108	48	60	98	42	56	184	93	91	78	45	33
60	58	22	36	112	55	57	102	54	48	180	81	99	101	42	59
61	60	22	38	118	63	55	119	56	63	227	97	130	126	58	68
62	75	37	38	123	60	63	114	50	64	249	122	127	137	62	75
63	92	44	48	143	64	79	128	69	59	281	120	161	159	83	76
64	100	49	51	156	83	73	114	61	53	300	124	176	196	85	111
65	82	34	48	111	52	59	94	47	47	229	105	124	121	48	73
66	49	23	26	84	39	45	64	25	39	147	67	80	98	44	54
67	55	28	27	109	54	55	76	32	44	186	89	97	104	55	49
68	105	45	60	94	52	42	80	38	42	215	102	113	127	51	76
69	72	27	45	101	49	52	76	32	44	184	85	99	124	61	63
70	85	47	38	88	30	58	78	33	45	207	108	99	150	76	74
71	79	30	49	73	34	39	88	48	40	167	74	93	111	59	52
72	63	25	38	89	44	45	71	31	40	160	71	89	78	37	41
73	49	18	31	64	28	36	43	21	22	137	64	73	79	33	46
74	55	16	39	73	37	36	64	28	36	173	91	82	108	43	65
75	63	27	36	76	31	45	57	23	34	143	59	84	101	52	49
76	70	28	42	62	24	38	48	21	27	150	69	81	91	46	45
77	62	23	39	68	24	44	45	19	26	111	49	62	73	33	40
78	51	17	34	80	38	42	49	16	33	142	57	85	71	25	46
79	59	28	31	71	33	38	37	14	23	139	60	79	71	33	38
80	41	9	32	60	30	30	54	22	32	137	47	90	74	26	48
81	42	12	30	66	35	31	41	19	22	120	44	76	70	30	40
82	36	11	25	42	12	30	31	17	14	75	33	42	58	25	33
83	38	12	26	56	22	34	41	10	31	102	42	60	67	24	43
84	29	7	22	32	9	23	24	11	13	87	38	49	48	21	27
85	31	11	20	37	8	29	30	11	19	94	33	61	45	18	27
86	28	10	18	31	9	22	29	13	16	62	18	44	41	18	23
87	21	7	14	30	10	20	27	5	22	65	17	48	30	5	25
88	8	1	7	22	7	15	14	5	9	51	12	39	40	11	29
89	12	2	10	24	6	18	16	4	12	52	16	36	16	2	14
90	18	4	14	14	4	10	8	1	7	34	16	18	28	6	22
91	8	2	6	20	4	16	12	2	10	41	11	30	19	7	12
92	7	0	7	11	3	8	10	3	7	26	9	17	5	1	4
93	5	1	4	11	1	10	5	0	5	18	5	13	7	0	7
94	7	1	6	7	1	6	3	1	2	12	3	9	6	1	5
95	6	0	6	10	1	9	7	1	6	10	1	9	7	1	6
96	3	0	3	4	1	3	4	1	3	12	4	8	4	1	3
97	2	0	2	6	2	4	0	0	0	6	2	4	4	0	4
98	3	1	2	7	1	6	3	2	1	3	0	3	1	0	1
99	1	0	1	3	0	3	1	0	1	2	0	2	4	1	3
100	0	0	0	2	0	2	1	0	1	1	0	1	0	0	0
101	1	0	1	2	0	2	1	0	1	2	1	1	0	0	0
102	1	0	1	2	0	2	0	0	0	0	0	0	2	0	2
103	0	0	0	0	0	0	0	0	0	0	0	0	0	0	0
104	0	0	0	1	0	1	0	0	0	0	0	0	0	0	0
105	0	0	0	0	0	0	0	0	0	0	0	0	0	0	0
106	0	0	0	0	0	0	0	0	0	0	0	0	0	0	0
107	0	0	0	0	0	0	0	0	0	0	0	0	0	0	0
108	0	0	0	0	0	0	0	0	0	0	0	0	0	0	0
109	0	0	0	0	0	0	0	0	0	0	0	0	1	0	1
110~	0	0	0	0	0	0	0	0	0	0	0	0	0	0	0
15歳未満	514	281	233	1 456	754	702	1 545	773	772	1 908	974	934	1 338	691	647
15~64歳	2 534	1 277	1 257	5 255	2 585	2 670	5 583	2 763	2 820	8 150	3 915	4 235	5 150	2 476	2 674
65歳以上	1 347	507	840	1 743	735	1 008	1 332	556	776	3 502	1 502	2 000	2 084	894	1 190

年 齢 総 数	財田			竜之口			高島			幡多			中区合計		
	計	男	女	計	男	女	計	男	女	計	男	女	計	男	女
	9 586	4 550	5 036	7 749	3 665	4 084	14 696	6 933	7 763	18 567	8 888	9 679	142 523	67 355	75 168
0	92	39	53	77	33	44	160	81	79	208	102	106	1 454	733	721
1	88	42	46	88	39	49	130	67	63	186	92	94	1 492	748	744
2	105	53	52	94	54	40	161	76	85	190	94	96	1 501	769	732
3	89	44	45	93	41	52	146	68	78	229	115	114	1 496	726	770
4	103	50	53	92	48	44	171	92	79	190	103	87	1 485	783	702
5	97	49	48	115	55	60	164	79	85	182	89	93	1 458	751	707
6	84	46	38	94	48	46	162	75	87	182	93	89	1 414	731	683
7	87	41	46	103	47	56	157	85	72	150	61	89	1 355	687	668
8	80	34	46	96	44	52	155	85	70	184	97	87	1 408	712	696
9	82	42	40	107	51	56	175	87	88	194	111	83	1 461	734	727
10	93	42	51	106	56	50	198	101	97	183	97	86	1 486	747	739
11	84	43	41	102	53	49	156	82	74	190	95	95	1 433	737	696
12	96	44	52	86	41	45	153	75	78	202	95	107	1 463	709	754
13	90	45	45	104	45	59	153	67	86	209	113	96	1 440	739	701
14	97	47	50	83	40	43	170	80	90	196	87	109	1 470	692	778
15	98	49	49	81	41	40	171	93	78	193	99	94	1 440	727	713
16	112	62	50	72	31	41	175	83	92	183	86	97	1 418	696	722
17	93	49	44	71	41	30	146	74	72	201	94	107	1 356	675	681
18	108	57	51	63	30	33	152	73	79	157	82	75	1 401	694	707
19	77	41	36	70	35	35	136	70	66	189	82	107	1 401	688	713
20	102	42	60	78	39	39	151	76	75	185	94	91	1 378	674	704
21	76	37	39	69	37	32	158	68	90	175	85	90	1 369	658	711
22	106	53	53	71	31	40	161	73	88	199	107	92	1 444	691	753
23	75	37	38	67	30	37	143	63	80	209	111	98	1 473	705	768
24	88	50	38	66	37	29	142	73	69	207	92	115	1 479	686	793
25	111	47	64	76	40	36	111	47	64	223	111	112	1 495	688	807
26	105	59	46	93	42	51	147	74	73	240	105	135	1 644	773	871
27	141	68	73	92	43	49	161	77	84	259	142	117	1 705	818	887
28	112	55	57	97	44	53	173	93	80	269	134	135	1 853	899	954
29	129	60	69	88	44	44	163	79	84	262	126	136	1 724	837	887
30	140	72	68	94	47	47	159	74	85	244	119	125	1 745	866	879
31	111	66	45	111	51	60	206	94	112	274	126	148	1 783	844	939
32	130	75	55	113	52	61	197	92	105	276	128	148	1 942	932	1 010
33	146	76	70	109	58	51	208	101	107	253	125	128	1 975	982	993
34	118	54	64	142	67	75	196	98	98	261	139	122	2 020	1 001	1 019
35	161	92	69	124	62	62	214	96	118	277	142	135	2 073	1 049	1 024
36	144	59	85	138	73	65	224	107	117	274	134	140	2 164	1 033	1 131
37	154	77	77	132	61	71	232	118	114	297	146	151	2 294	1 126	1 168
38	164	82	82	133	68	65	258	127	131	319	145	174	2 447	1 215	1 232
39	161	90	71	114	48	66	240	120	120	323	152	171	2 412	1 214	1 198
40	161	81	80	113	54	59	267	135	132	251	130	121	2 314	1 118	1 196
41	134	70	64	132	56	76	213	93	120	308	149	159	2 250	1 084	1 166
42	147	73	74	115	60	55	213	103	110	287	142	145	2 065	1 009	1 056
43	129	56	73	119	56	63	213	110	103	264	135	129	2 098	1 038	1 060
44	128	54	74	118	59	59	213	95	118	252	123	129	1 939	923	1 016
45	108	55	53	86	42	44	156	79	77	249	120	129	1 630	812	818
46	113	53	60	100	53	47	183	92	91	226	106	120	1 745	852	893
47	127	56	71	92	47	45	191	101	90	255	127	128	1 863	916	947
48	101	55	46	93	47	46	159	77	82	213	100	113	1 724	851	873
49	128	66	62	73	32	41	180	86	94	239	123	116	1 728	844	884
50	102	57	45	75	41	34	139	56	83	221	108	113	1 603	758	845
51	94	42	52	79	39	40	173	81	92	230	108	122	1 577	771	806
52	97	41	56	87	35	52	159	79	80	237	117	120	1 630	781	849
53	118	59	59	93	40	53	162	78	84	245	120	125	1 765	865	900
54	83	44	39	96	42	54	153	83	70	261	123	138	1 615	801	814
55	103	55	48	82	31	51	162	70	92	197	90	107	1 565	734	831

年 齡	財田			竜之口			高島			幡多			中区合計		
	計	男	女	計	男	女	計	男	女	計	男	女	計	男	女
56	96	48	48	109	50	59	144	66	78	204	98	106	1 628	792	836
57	129	64	65	92	47	45	159	72	87	207	102	105	1 614	789	825
58	115	55	60	104	42	62	153	73	80	229	105	124	1 654	804	850
59	110	56	54	90	53	37	193	91	102	224	111	113	1 670	800	870
60	132	62	70	108	49	59	173	91	82	210	105	105	1 736	834	902
61	144	63	81	131	68	63	177	73	104	265	128	137	2 032	948	1 084
62	181	72	109	135	66	69	202	102	100	244	119	125	2 136	1 004	1 132
63	195	84	111	132	60	72	261	126	135	330	155	175	2 472	1 158	1 314
64	186	101	85	120	60	60	250	119	131	328	162	166	2 504	1 211	1 293
65	140	76	64	120	63	57	205	85	120	240	107	133	1 960	907	1 053
66	110	53	57	57	28	29	159	84	75	183	86	97	1 377	660	717
67	137	57	80	79	37	42	165	73	92	215	98	117	1 613	742	871
68	121	45	76	101	40	61	185	79	106	239	109	130	1 782	786	996
69	138	57	81	80	38	42	193	100	93	221	102	119	1 675	777	898
70	136	69	67	74	39	35	172	76	96	236	118	118	1 763	845	918
71	123	59	64	75	47	28	174	78	96	183	87	96	1 592	759	833
72	89	45	44	62	25	37	133	67	66	164	77	87	1 314	599	715
73	90	37	53	44	12	32	134	47	87	124	52	72	1 127	450	677
74	96	38	58	64	18	46	153	62	91	148	71	77	1 422	605	817
75	84	36	48	62	29	33	157	72	85	148	66	82	1 312	571	741
76	88	27	61	60	33	27	143	65	78	132	70	62	1 358	609	749
77	80	41	39	46	22	24	125	63	62	136	60	76	1 156	488	668
78	75	34	41	54	28	26	122	61	61	139	64	75	1 244	533	711
79	90	27	63	53	16	37	100	51	49	139	64	75	1 220	488	732
80	67	22	45	41	17	24	99	38	61	122	47	75	1 103	404	699
81	60	23	37	38	16	22	99	37	62	104	34	70	1 053	399	654
82	57	26	31	32	12	20	88	31	57	88	35	53	835	330	505
83	53	20	33	33	15	18	94	34	60	96	44	52	909	345	564
84	39	13	26	31	10	21	80	30	50	70	24	46	728	268	460
85	30	7	23	34	12	22	67	22	45	83	33	50	710	246	464
86	35	11	24	27	8	19	72	34	38	81	28	53	622	212	410
87	48	14	34	24	6	18	48	16	32	46	15	31	524	143	381
88	22	7	15	14	4	10	46	12	34	35	7	28	432	114	318
89	22	4	18	18	4	14	41	13	28	38	8	30	400	103	297
90	12	4	8	7	2	5	31	5	26	44	9	35	318	80	238
91	8	1	7	11	2	9	35	10	25	25	6	19	296	67	229
92	10	2	8	6	1	5	24	4	20	17	1	16	212	53	159
93	12	3	9	5	2	3	11	3	8	21	4	17	148	29	119
94	8	0	8	4	0	4	14	0	14	9	2	7	126	20	106
95	6	0	6	6	1	5	10	1	9	11	2	9	113	14	99
96	5	0	5	5	1	4	7	2	5	9	0	9	87	17	70
97	2	0	2	1	0	1	11	3	8	6	0	6	52	12	40
98	1	0	1	0	0	0	6	1	5	3	1	2	42	8	34
99	2	0	2	0	0	0	7	0	7	4	0	4	33	3	30
100	0	0	0	1	1	0	1	0	1	2	0	2	18	1	17
101	0	0	0	1	0	1	0	0	0	3	0	3	18	1	17
102	0	0	0	0	0	0	1	0	1	0	0	0	10	0	10
103	0	0	0	0	0	0	1	0	1	1	0	1	4	0	4
104	0	0	0	1	0	1	0	0	0	1	1	0	5	1	4
105	0	0	0	0	0	0	0	0	0	0	0	0	0	0	0
106	0	0	0	0	0	0	0	0	0	0	0	0	0	0	0
107	0	0	0	0	0	0	0	0	0	0	0	0	0	0	0
108	0	0	0	0	0	0	0	0	0	0	0	0	0	0	0
109	0	0	0	0	0	0	0	0	0	1	0	1	2	0	2
110～	0	0	0	0	0	0	0	0	0	0	0	0	0	0	0
15歳未満	1 367	661	706	1 440	695	745	2 411	1 200	1 211	2 875	1 444	1 431	21 816	10 998	10 818
15～64歳	6 123	3 031	3 092	4 938	2 381	2 557	9 072	4 374	4 698	12 125	5 912	6 213	89 992	43 668	46 324
65歳以上	2 096	858	1 238	1 371	589	782	3 213	1 359	1 854	3 567	1 532	2 035	30 715	12 689	18 026

年 齢 総 数	古 都			可 知			芥 子 山			政 田			開 成		
	計	男	女	計	男	女	計	男	女	計	男	女	計	男	女
	5 143	2 490	2 653	9 123	4 218	4 905	14 094	6 807	7 287	3 710	1 757	1 953	3 103	1 514	1 589
0	36	20	16	53	27	26	159	80	79	29	13	16	12	7	5
1	39	22	17	62	32	30	150	80	70	27	9	18	17	3	14
2	40	18	22	70	34	36	155	75	80	30	13	17	19	11	8
3	42	24	18	66	35	31	160	80	80	35	17	18	23	13	10
4	36	17	19	82	33	49	156	78	78	37	19	18	22	10	12
5	44	22	22	74	42	32	169	86	83	35	19	16	17	10	7
6	47	27	20	97	52	45	158	79	79	35	16	19	20	8	12
7	48	19	29	87	42	45	197	98	99	31	9	22	27	12	15
8	42	23	19	92	45	47	154	81	73	29	18	11	23	11	12
9	50	32	18	93	51	42	183	93	90	31	15	16	32	17	15
10	36	20	16	115	61	54	202	109	93	43	25	18	22	12	10
11	37	15	22	109	51	58	189	91	98	29	16	13	30	11	19
12	45	19	26	113	66	47	179	90	89	37	19	18	28	13	15
13	39	24	15	118	59	59	175	81	94	29	18	11	31	20	11
14	45	19	26	116	57	59	215	97	118	39	23	16	26	16	10
15	31	15	16	133	63	70	206	109	97	36	19	17	34	27	7
16	58	28	30	91	46	45	191	99	92	37	16	21	22	12	10
17	42	24	18	108	53	55	196	108	88	32	16	16	30	13	17
18	40	23	17	105	56	49	177	93	84	34	15	19	24	10	14
19	46	27	19	93	43	50	165	82	83	36	16	20	29	14	15
20	57	23	34	86	42	44	150	75	75	27	15	12	23	11	12
21	48	25	23	79	43	36	141	67	74	34	12	22	26	9	17
22	38	18	20	81	45	36	147	73	74	30	13	17	29	14	15
23	40	21	19	80	46	34	143	70	73	38	17	21	41	32	9
24	51	22	29	97	50	47	135	61	74	31	19	12	33	14	19
25	50	24	26	78	34	44	152	75	77	33	16	17	26	16	10
26	59	28	31	80	41	39	142	66	76	34	15	19	31	18	13
27	73	38	35	88	44	44	147	65	82	38	23	15	24	13	11
28	59	33	26	91	42	49	138	65	73	39	20	19	28	14	14
29	52	31	21	82	40	42	147	75	72	28	12	16	25	13	12
30	55	34	21	74	32	42	169	79	90	28	13	15	25	17	8
31	76	40	36	88	36	52	160	75	85	42	20	22	26	11	15
32	70	33	37	89	39	50	168	85	83	39	18	21	28	10	18
33	70	31	39	107	52	55	190	93	97	50	24	26	31	19	12
34	51	29	22	85	46	39	195	95	100	45	20	25	19	12	7
35	73	31	42	85	39	46	228	111	117	52	24	28	27	12	15
36	67	31	36	134	67	67	189	106	83	55	28	27	36	18	18
37	71	36	35	121	51	70	239	125	114	62	29	33	52	27	25
38	73	39	34	131	63	68	290	136	154	54	27	27	35	20	15
39	54	22	32	162	77	85	260	126	134	49	22	27	44	24	20
40	78	41	37	148	74	74	278	133	145	34	24	10	33	19	14
41	73	35	38	159	72	87	233	103	130	50	24	26	52	28	24
42	57	33	24	128	69	59	234	122	112	41	18	23	42	19	23
43	55	29	26	119	50	69	237	103	134	41	21	20	25	11	14
44	55	32	23	125	50	75	200	100	100	43	21	22	47	25	22
45	40	21	19	105	54	51	183	92	91	32	24	8	20	9	11
46	55	26	29	105	48	57	210	97	113	29	15	14	36	15	21
47	57	26	31	116	48	68	202	112	90	37	16	21	37	20	17
48	50	25	25	109	50	59	211	93	118	62	28	34	32	20	12
49	62	28	34	90	38	52	193	96	97	46	21	25	41	22	19
50	55	29	26	83	39	44	157	85	72	36	18	18	38	14	24
51	63	33	30	103	41	62	184	98	86	42	20	22	37	21	16
52	51	23	28	95	49	46	160	76	84	41	20	21	42	21	21
53	58	32	26	101	40	61	157	86	71	46	27	19	52	26	26
54	64	28	36	91	42	49	135	73	62	58	28	30	36	18	18
55	68	31	37	117	51	66	152	78	74	35	15	20	39	20	19

年 齡	古 都			可 知			芥 子 山			政 田			開 成		
	計	男	女	計	男	女	計	男	女	計	男	女	計	男	女
56	71	32	39	104	56	48	141	74	67	61	32	29	46	27	19
57	81	28	53	89	41	48	116	54	62	52	20	32	36	16	20
58	82	43	39	95	50	45	127	56	71	59	28	31	39	18	21
59	80	49	31	94	41	53	134	62	72	60	35	25	39	21	18
60	81	41	40	112	45	67	137	63	74	73	36	37	49	25	24
61	105	51	54	142	76	66	176	89	87	65	33	32	58	27	31
62	94	35	59	158	66	92	165	73	92	75	46	29	43	17	26
63	125	62	63	187	72	115	222	100	122	82	41	41	67	33	34
64	116	56	60	162	70	92	208	98	110	59	32	27	68	30	38
65	83	45	38	146	63	83	174	83	91	81	35	46	55	29	26
66	40	18	22	101	43	58	105	54	51	26	13	13	33	19	14
67	72	30	42	148	68	80	137	58	79	36	18	18	56	26	30
68	112	56	56	161	70	91	148	60	88	52	28	24	54	34	20
69	93	45	48	153	65	88	168	76	92	54	24	30	56	29	27
70	82	49	33	149	69	80	141	66	75	42	20	22	71	33	38
71	72	42	30	144	55	89	163	78	85	38	20	18	41	21	20
72	53	19	34	107	39	68	123	66	57	34	12	22	32	13	19
73	57	30	27	97	49	48	117	58	59	33	15	18	27	13	14
74	53	23	30	104	43	61	136	66	70	40	19	21	35	18	17
75	61	31	30	128	62	66	108	45	63	45	20	25	39	11	28
76	59	29	30	109	54	55	105	41	64	43	19	24	40	17	23
77	50	20	30	110	53	57	82	44	38	32	13	19	29	15	14
78	45	17	28	84	39	45	98	43	55	29	14	15	36	11	25
79	43	15	28	111	49	62	92	38	54	40	20	20	37	18	19
80	48	17	31	96	37	59	81	41	40	49	14	35	33	16	17
81	41	13	28	67	31	36	71	28	43	40	17	23	37	10	27
82	46	20	26	49	19	30	74	30	44	38	10	28	30	14	16
83	30	8	22	54	18	36	51	18	33	40	15	25	26	9	17
84	36	19	17	55	23	32	39	15	24	30	13	17	33	16	17
85	39	15	24	45	19	26	35	12	23	33	8	25	26	11	15
86	14	6	8	30	8	22	45	16	29	22	12	10	27	7	20
87	11	1	10	20	5	15	35	13	22	19	7	12	18	7	11
88	18	8	10	21	6	15	32	8	24	11	1	10	18	4	14
89	13	6	7	24	2	22	28	10	18	22	2	20	11	5	6
90	14	3	11	20	5	15	16	3	13	8	2	6	10	1	9
91	10	3	7	14	6	8	14	3	11	13	2	11	7	5	2
92	5	3	2	8	2	6	15	1	14	7	0	7	5	2	3
93	11	0	11	5	0	5	14	2	12	6	1	5	4	1	3
94	7	1	6	7	2	5	5	1	4	1	0	1	5	0	5
95	3	1	2	10	3	7	6	0	6	3	1	2	4	1	3
96	4	1	3	4	1	3	7	1	6	1	0	1	1	0	1
97	3	0	3	0	0	0	1	0	1	1	0	1	4	0	4
98	3	0	3	3	1	2	2	1	1	1	1	0	5	2	3
99	1	0	1	3	0	3	7	0	7	0	0	0	3	0	3
100	2	0	2	2	0	2	0	0	0	0	0	0	2	0	2
101	2	0	2	2	0	2	0	0	0	0	0	0	1	0	1
102	1	0	1	0	0	0	1	0	1	2	0	2	0	0	0
103	0	0	0	0	0	0	0	0	0	0	0	0	0	0	0
104	0	0	0	0	0	0	0	0	0	0	0	0	1	0	1
105	0	0	0	0	0	0	0	0	0	0	0	0	0	0	0
106	0	0	0	0	0	0	0	0	0	0	0	0	0	0	0
107	0	0	0	0	0	0	0	0	0	0	0	0	0	0	0
108	0	0	0	0	0	0	0	0	0	0	0	0	0	0	0
109	0	0	0	0	0	0	0	0	0	0	0	0	0	0	0
110～	0	0	0	0	0	0	0	0	0	0	0	0	0	0	0
15歳未満	626	321	305	1 347	687	660	2 601	1 298	1 303	496	249	247	349	174	175
15～64歳	3 180	1 575	1 605	5 385	2 522	2 863	9 017	4 430	4 587	2 242	1 112	1 130	1 802	922	880
65歳以上	1 337	594	743	2 391	1 009	1 382	2 476	1 079	1 397	972	396	576	952	418	534

年 齢 総 数	西大寺南			西大寺			雄神			豊			太伯		
	計	男	女	計	男	女	計	男	女	計	男	女	計	男	女
	4 471	2 190	2 281	9 582	4 502	5 080	2 871	1 353	1 518	4 894	2 324	2 570	2 936	1 402	1 534
0	53	25	28	69	36	33	17	8	9	40	22	18	9	7	2
1	49	25	24	90	50	40	10	5	5	42	20	22	22	10	12
2	58	30	28	82	44	38	17	11	6	34	11	23	21	11	10
3	37	16	21	89	46	43	13	7	6	45	23	22	22	8	14
4	32	18	14	63	36	27	15	9	6	36	14	22	30	15	15
5	48	26	22	91	47	44	20	10	10	39	21	18	35	14	21
6	28	16	12	78	38	40	18	11	7	48	19	29	24	16	8
7	39	27	12	89	44	45	19	8	11	42	25	17	29	11	18
8	31	16	15	81	40	41	24	15	9	36	21	15	29	11	18
9	44	27	17	80	35	45	22	15	7	47	24	23	36	20	16
10	36	19	17	90	46	44	18	6	12	45	17	28	28	13	15
11	37	17	20	105	57	48	21	11	10	54	27	27	31	15	16
12	44	22	22	96	57	39	25	15	10	49	31	18	38	21	17
13	46	27	19	108	59	49	27	17	10	45	17	28	25	9	16
14	54	26	28	93	49	44	27	17	10	62	26	36	32	20	12
15	46	19	27	111	54	57	33	21	12	46	26	20	34	18	16
16	60	27	33	110	58	52	19	8	11	56	28	28	20	7	13
17	57	25	32	94	51	43	17	10	7	59	33	26	26	14	12
18	51	25	26	94	46	48	23	8	15	53	29	24	16	9	7
19	44	27	17	92	43	49	34	19	15	46	25	21	16	8	8
20	42	21	21	81	41	40	26	16	10	63	33	30	26	12	14
21	60	29	31	83	34	49	17	7	10	46	21	25	22	13	9
22	42	20	22	78	41	37	25	10	15	59	30	29	33	14	19
23	40	19	21	97	52	45	22	8	14	53	23	30	29	13	16
24	42	23	19	94	50	44	18	12	6	48	24	24	23	11	12
25	59	29	30	98	47	51	27	12	15	51	23	28	28	13	15
26	52	24	28	98	52	46	24	14	10	42	23	19	25	16	9
27	67	32	35	103	59	44	28	14	14	45	25	20	31	12	19
28	60	33	27	126	57	69	23	10	13	55	30	25	35	15	20
29	50	24	26	80	43	37	20	10	10	41	19	22	29	17	12
30	68	44	24	102	49	53	22	12	10	49	24	25	21	11	10
31	57	34	23	93	46	47	29	10	19	61	34	27	29	17	12
32	60	28	32	106	55	51	35	17	18	52	31	21	31	14	17
33	66	33	33	93	47	46	30	20	10	50	25	25	26	10	16
34	61	31	30	94	47	47	29	17	12	62	30	32	26	9	17
35	65	32	33	125	56	69	29	20	9	42	20	22	29	19	10
36	42	23	19	123	63	60	35	18	17	57	30	27	45	28	17
37	52	24	28	133	71	62	58	35	23	61	29	32	48	24	24
38	65	37	28	143	66	77	33	20	13	76	43	33	48	26	22
39	62	36	26	143	66	77	50	27	23	69	34	35	41	23	18
40	77	44	33	156	82	74	40	21	19	75	35	40	28	13	15
41	69	30	39	158	81	77	35	17	18	72	37	35	32	15	17
42	77	41	36	129	56	73	28	10	18	69	36	33	35	22	13
43	70	26	44	145	71	74	27	13	14	68	27	41	29	14	15
44	51	26	25	106	49	57	28	12	16	62	22	40	28	15	13
45	62	30	32	111	63	48	34	22	12	54	32	22	24	15	9
46	49	23	26	102	50	52	38	16	22	72	35	37	26	12	14
47	63	29	34	126	64	62	24	7	17	72	35	37	26	9	17
48	49	29	20	109	55	54	30	13	17	59	29	30	33	20	13
49	54	22	32	120	50	70	36	21	15	42	18	24	38	21	17
50	50	27	23	107	54	53	24	9	15	66	40	26	30	15	15
51	50	28	22	106	57	49	38	19	19	62	30	32	36	16	20
52	51	26	25	103	50	53	23	10	13	57	33	24	35	15	20
53	51	22	29	134	69	65	30	19	11	58	26	32	34	19	15
54	59	24	35	113	47	66	33	14	19	60	32	28	34	17	17
55	68	27	41	90	51	39	35	19	16	54	28	26	33	16	17

年 齡	西大寺南			西大寺			雄神			豊			太伯		
	計	男	女	計	男	女	計	男	女	計	男	女	計	男	女
56	62	35	27	118	53	65	37	18	19	60	26	34	34	16	18
57	43	18	25	108	42	66	25	13	12	59	25	34	30	18	12
58	61	32	29	109	58	51	26	10	16	51	24	27	39	17	22
59	66	27	39	114	54	60	40	24	16	52	24	28	40	17	23
60	60	32	28	112	58	54	30	14	16	71	32	39	38	19	19
61	71	38	33	141	66	75	57	26	31	71	32	39	47	23	24
62	85	45	40	130	63	67	70	26	44	71	35	36	56	21	35
63	78	46	32	171	84	87	68	26	42	65	29	36	71	38	33
64	73	35	38	161	75	86	62	32	30	83	48	35	68	38	30
65	60	30	30	120	56	64	59	34	25	77	39	38	40	24	16
66	36	22	14	102	48	54	28	15	13	55	22	33	43	21	22
67	47	24	23	134	68	66	39	23	16	67	31	36	45	18	27
68	63	29	34	127	62	65	46	22	24	62	29	33	49	28	21
69	44	21	23	138	56	82	54	24	30	84	31	53	57	26	31
70	68	32	36	127	60	67	54	20	34	77	33	44	48	21	27
71	44	21	23	105	56	49	44	18	26	73	34	39	36	16	20
72	39	18	21	96	30	66	44	19	25	36	25	11	32	19	13
73	31	15	16	86	32	54	39	17	22	62	36	26	25	13	12
74	32	17	15	103	48	55	35	13	22	67	29	38	28	17	11
75	49	23	26	105	36	69	38	12	26	66	25	41	33	12	21
76	34	15	19	119	50	69	37	17	20	57	29	28	31	12	19
77	41	18	23	106	41	65	41	21	20	30	17	13	26	11	15
78	29	11	18	103	39	64	36	14	22	48	20	28	42	17	25
79	35	14	21	113	43	70	34	18	16	55	33	22	32	14	18
80	38	13	25	98	39	59	35	12	23	49	16	33	28	16	12
81	22	6	16	113	41	72	29	11	18	54	19	35	43	14	29
82	24	8	16	88	29	59	25	10	15	33	7	26	31	12	19
83	30	12	18	107	46	61	32	9	23	39	11	28	26	15	11
84	29	12	17	61	23	38	28	7	21	30	11	19	25	11	14
85	13	4	9	62	22	40	25	7	18	25	8	17	19	3	16
86	20	11	9	71	21	50	29	7	22	27	7	20	25	4	21
87	15	7	8	47	16	31	28	9	19	30	11	19	15	2	13
88	10	1	9	50	13	37	27	5	22	19	5	14	11	4	7
89	10	4	6	54	19	35	13	6	7	12	1	11	17	4	13
90	12	1	11	34	6	28	15	3	12	12	6	6	10	1	9
91	8	2	6	20	3	17	12	3	9	13	3	10	13	3	10
92	15	0	15	25	2	23	10	2	8	6	1	5	9	2	7
93	4	1	3	22	3	19	4	0	4	8	2	6	4	1	3
94	4	0	4	18	3	15	4	0	4	9	0	9	4	0	4
95	3	0	3	12	1	11	5	2	3	3	0	3	7	2	5
96	2	0	2	10	2	8	1	1	0	4	2	2	3	0	3
97	1	0	1	8	1	7	1	1	0	4	0	4	2	2	0
98	4	0	4	5	1	4	2	0	0	2	0	2	1	0	1
99	0	0	0	8	3	5	2	0	2	1	0	1	1	1	0
100	0	0	0	4	1	3	1	0	1	6	1	5	1	1	0
101	0	0	0	2	0	2	0	0	0	0	0	0	1	0	1
102	0	0	0	0	0	0	0	0	0	1	0	1	0	0	0
103	0	0	0	1	1	0	0	0	0	0	0	0	1	0	1
104	0	0	0	0	0	0	0	0	0	0	0	0	0	0	0
105	0	0	0	0	0	0	0	0	0	0	0	0	0	0	0
106	0	0	0	1	1	0	0	0	0	0	0	0	0	0	0
107	0	0	0	0	0	0	0	0	0	0	0	0	0	0	0
108	0	0	0	0	0	0	0	0	0	0	0	0	0	0	0
109	0	0	0	0	0	0	0	0	0	0	0	0	0	0	0
110～	0	0	0	0	0	0	0	0	0	0	0	0	0	0	0
15歳未満	636	337	299	1 304	684	620	293	165	128	664	318	346	411	201	210
15～64歳	2 919	1 461	1 458	5 673	2 796	2 877	1 624	806	818	2 927	1 462	1 465	1 661	834	827
65歳以上	916	392	524	2 605	1 022	1 583	954	382	572	1 303	544	759	864	367	497



年 齢 総 数	幸島			朝日			大宮			浮田			城東台		
	計	男	女	計	男	女	計	男	女	計	男	女	計	男	女
	2 604	1 255	1 349	2 251	1 029	1 222	1 273	604	669	3 835	1 821	2 014	3 712	1 793	1 919
0	12	7	5	15	8	7	3	2	1	36	15	21	18	7	11
1	15	10	5	8	2	6	5	4	1	43	23	20	19	6	13
2	11	6	5	5	2	3	2	1	1	39	22	17	17	8	9
3	16	4	12	12	3	9	4	2	2	48	25	23	25	10	15
4	21	12	9	9	4	5	3	3	0	48	26	22	26	13	13
5	16	7	9	9	5	4	8	5	3	38	20	18	41	20	21
6	15	8	7	10	3	7	6	1	5	65	25	40	24	9	15
7	24	15	9	12	6	6	10	3	7	41	19	22	37	23	14
8	15	3	12	12	5	7	13	6	7	44	23	21	47	26	21
9	21	16	5	15	8	7	10	4	6	47	22	25	41	18	23
10	17	7	10	16	8	8	12	5	7	54	28	26	39	19	20
11	24	17	7	13	5	8	9	0	9	42	21	21	46	26	20
12	26	15	11	15	3	12	10	7	3	47	23	24	51	33	18
13	28	10	18	16	9	7	9	3	6	39	18	21	50	24	26
14	18	10	8	18	9	9	11	4	7	55	32	23	40	20	20
15	30	22	8	17	7	10	16	6	10	29	17	12	52	24	28
16	23	6	17	18	8	10	9	2	7	40	21	19	49	21	28
17	29	14	15	14	6	8	17	12	5	28	13	15	40	24	16
18	25	15	10	13	8	5	8	3	5	40	20	20	67	40	27
19	26	13	13	16	9	7	8	4	4	30	11	19	55	32	23
20	27	16	11	18	9	9	15	8	7	37	25	12	59	31	28
21	18	9	9	17	8	9	16	10	6	27	13	14	52	23	29
22	22	11	11	19	10	9	8	1	7	27	11	16	47	24	23
23	23	12	11	16	7	9	10	5	5	26	11	15	55	25	30
24	23	14	9	25	15	10	11	9	2	34	16	18	40	16	24
25	25	13	12	23	11	12	8	4	4	33	13	20	45	17	28
26	31	18	13	22	10	12	10	6	4	32	21	11	33	17	16
27	21	16	5	13	6	7	11	10	1	46	24	22	37	18	19
28	31	15	16	26	8	18	8	7	1	36	15	21	46	21	25
29	25	11	14	11	5	6	8	6	2	37	21	16	33	15	18
30	23	14	9	16	8	8	14	9	5	47	19	28	29	10	19
31	24	13	11	8	4	4	10	5	5	34	19	15	32	20	12
32	18	8	10	16	9	7	12	9	3	49	29	20	30	8	22
33	27	13	14	16	6	10	15	8	7	50	22	28	24	15	9
34	32	20	12	28	14	14	10	6	4	75	31	44	22	9	13
35	29	15	14	23	12	11	14	6	8	70	42	28	37	16	21
36	31	14	17	27	11	16	6	3	3	78	38	40	52	25	27
37	33	19	14	25	10	15	13	10	3	65	31	34	38	18	20
38	22	10	12	25	13	12	14	7	7	77	36	41	43	24	19
39	27	16	11	18	5	13	23	11	12	63	31	32	45	21	24
40	22	7	15	18	11	7	11	3	8	74	40	34	52	24	28
41	22	10	12	20	10	10	16	9	7	66	26	40	41	22	19
42	25	13	12	25	12	13	11	4	7	52	29	23	59	25	34
43	31	16	15	16	7	9	13	9	4	68	29	39	50	17	33
44	28	16	12	20	12	8	12	7	5	42	22	20	59	23	36
45	27	7	20	17	7	10	8	2	6	51	23	28	50	23	27
46	24	11	13	24	9	15	10	6	4	52	29	23	59	29	30
47	32	15	17	15	5	10	24	11	13	43	22	21	70	30	40
48	35	20	15	19	10	9	15	6	9	33	19	14	71	37	34
49	32	15	17	15	7	8	20	12	8	49	26	23	56	22	34
50	22	9	13	21	10	11	12	7	5	38	16	22	86	42	44
51	27	10	17	19	9	10	19	11	8	32	17	15	66	31	35
52	39	23	16	19	10	9	19	11	8	35	19	16	77	34	43
53	45	22	23	41	22	19	15	10	5	43	26	17	68	30	38
54	25	10	15	30	16	14	13	4	9	33	17	16	69	36	33
55	45	22	23	33	17	16	15	5	10	47	23	24	79	32	47

年 齡	幸島			朝日			大宮			浮田			城東台		
	計	男	女	計	男	女	計	男	女	計	男	女	計	男	女
56	30	17	13	28	15	13	12	8	4	42	17	25	68	37	31
57	34	18	16	25	13	12	14	5	9	40	16	24	56	26	30
58	49	19	30	32	20	12	14	6	8	41	19	22	57	32	25
59	39	20	19	36	21	15	20	12	8	49	23	26	61	36	25
60	45	20	25	32	16	16	22	11	11	36	17	19	58	33	25
61	44	22	22	40	15	25	23	12	11	45	18	27	62	35	27
62	42	26	16	54	25	29	22	12	10	67	29	38	54	26	28
63	44	17	27	60	26	34	22	10	12	76	35	41	79	36	43
64	59	32	27	52	25	27	34	18	16	64	31	33	63	30	33
65	36	10	26	60	22	38	35	18	17	48	26	22	53	31	22
66	29	16	13	37	23	14	18	11	7	42	16	26	38	23	15
67	39	22	17	52	30	22	14	9	5	35	10	25	28	17	11
68	32	14	18	42	21	21	10	6	4	50	20	30	44	20	24
69	42	19	23	46	25	21	19	5	14	45	28	17	39	19	20
70	48	30	18	51	25	26	24	11	13	39	19	20	44	21	23
71	47	27	20	32	16	16	20	4	16	39	18	21	24	14	10
72	31	11	20	26	15	11	11	5	6	44	21	23	17	10	7
73	22	10	12	26	9	17	10	3	7	35	13	22	21	10	11
74	36	13	23	29	14	15	18	7	11	25	10	15	19	9	10
75	42	19	23	42	23	19	19	9	10	28	12	16	25	13	12
76	39	18	21	37	18	19	19	7	12	34	11	23	24	8	16
77	27	14	13	25	8	17	20	10	10	21	9	12	21	7	14
78	42	14	28	31	10	21	18	9	9	37	16	21	16	8	8
79	32	13	19	36	12	24	12	8	4	30	11	19	14	7	7
80	33	14	19	41	19	22	24	8	16	32	20	12	16	8	8
81	33	15	18	26	11	15	12	4	8	35	14	21	12	3	9
82	25	10	15	29	14	15	12	4	8	23	8	15	17	7	10
83	28	11	17	33	16	17	11	5	6	37	18	19	11	3	8
84	25	8	17	21	8	13	19	10	9	29	16	13	12	7	5
85	17	5	12	23	8	15	11	1	10	15	6	9	9	3	6
86	17	6	11	30	7	23	14	6	8	10	2	8	10	5	5
87	10	3	7	17	2	15	7	1	6	17	8	9	11	3	8
88	13	5	8	17	8	9	11	2	9	12	1	11	5	3	2
89	16	5	11	11	2	9	10	2	8	9	0	9	4	0	4
90	10	2	8	19	4	15	7	5	2	8	3	5	10	6	4
91	4	1	3	12	3	9	13	1	12	9	0	9	4	2	2
92	10	4	6	8	3	5	4	0	4	7	1	6	3	1	2
93	8	1	7	3	1	2	5	2	3	2	0	2	2	0	2
94	6	1	5	4	0	4	6	2	4	3	0	3	3	0	3
95	4	2	2	9	1	8	0	0	0	4	1	3	0	0	0
96	4	1	3	3	1	2	4	0	4	4	1	3	1	1	0
97	2	0	2	3	0	3	1	0	1	4	0	4	1	0	1
98	1	0	1	1	0	1	7	1	6	3	1	2	1	0	1
99	1	0	1	1	0	1	2	0	2	3	1	2	0	0	0
100	0	0	0	1	1	0	0	0	0	1	0	1	0	0	0
101	1	0	1	1	0	1	0	0	0	1	0	1	0	0	0
102	0	0	0	0	0	0	0	0	0	1	0	1	0	0	0
103	1	0	1	0	0	0	1	0	1	0	0	0	0	0	0
104	0	0	0	0	0	0	0	0	0	0	0	0	0	0	0
105	0	0	0	0	0	0	0	0	0	0	0	0	0	0	0
106	0	0	0	0	0	0	0	0	0	0	0	0	0	0	0
107	0	0	0	0	0	0	0	0	0	0	0	0	0	0	0
108	0	0	0	0	0	0	0	0	0	0	0	0	0	0	0
109	0	0	0	0	0	0	0	0	0	0	0	0	0	0	0
110～	0	0	0	0	0	0	0	0	0	0	0	0	0	0	0
15歳未満	279	147	132	185	80	105	115	50	65	686	342	344	521	262	259
15～64歳	1 512	764	748	1 181	569	612	710	378	332	2 328	1 138	1 190	2 632	1 262	1 370
65歳以上	813	344	469	885	380	505	448	176	272	821	341	480	559	269	290

年 齢 総 数	平 島			御 休			角 山			千 種			江 西		
	計	男	女	計	男	女	計	男	女	計	男	女	計	男	女
	5 082	2 487	2 595	2 694	1 315	1 379	1 225	591	634	4 311	2 033	2 278	10 588	5 102	5 486
0	35	18	17	27	17	10	8	5	3	29	12	17	108	54	54
1	33	16	17	30	19	11	6	2	4	24	15	9	106	48	58
2	40	20	20	17	5	12	9	5	4	28	10	18	86	46	40
3	43	28	15	26	16	10	3	1	2	27	12	15	98	48	50
4	34	20	14	30	17	13	7	7	0	20	8	12	94	52	42
5	22	13	9	16	9	7	4	4	0	31	18	13	89	47	42
6	45	21	24	31	17	14	5	2	3	21	9	12	97	55	42
7	35	19	16	30	19	11	8	2	6	22	13	9	91	44	47
8	43	25	18	35	24	11	8	5	3	25	14	11	107	55	52
9	41	18	23	23	11	12	7	5	2	30	17	13	87	46	41
10	53	31	22	29	18	11	4	2	2	39	20	19	108	50	58
11	45	27	18	30	19	11	7	4	3	40	22	18	90	47	43
12	41	19	22	21	7	14	6	4	2	41	20	21	102	57	45
13	56	32	24	25	12	13	6	3	3	37	23	14	120	67	53
14	51	28	23	14	6	8	12	8	4	40	19	21	110	61	49
15	49	27	22	20	13	7	15	12	3	46	26	20	94	54	40
16	56	29	27	17	5	12	8	3	5	38	25	13	118	68	50
17	47	27	20	24	12	12	5	3	2	43	23	20	87	40	47
18	47	33	14	19	15	4	8	5	3	37	23	14	111	66	45
19	59	26	33	20	12	8	15	6	9	40	23	17	108	50	58
20	64	35	29	16	9	7	10	4	6	45	23	22	87	56	31
21	49	27	22	25	13	12	11	5	6	48	20	28	88	55	33
22	54	24	30	27	13	14	13	6	7	43	21	22	90	53	37
23	54	28	26	23	12	11	9	5	4	51	33	18	98	54	44
24	46	24	22	27	8	19	12	6	6	40	23	17	109	63	46
25	57	27	30	26	15	11	17	5	12	43	21	22	105	42	63
26	65	40	25	32	16	16	14	9	5	38	15	23	111	61	50
27	54	35	19	38	16	22	12	7	5	52	30	22	126	61	65
28	50	20	30	40	18	22	19	15	4	43	21	22	121	57	64
29	53	30	23	31	20	11	14	6	8	32	16	16	121	64	57
30	55	29	26	32	12	20	19	10	9	32	15	17	114	51	63
31	55	29	26	40	18	22	10	6	4	40	25	15	114	51	63
32	56	26	30	31	20	11	9	3	6	39	17	22	119	53	66
33	71	37	34	38	23	15	13	8	5	52	27	25	161	92	69
34	66	34	32	34	16	18	9	6	3	39	26	13	152	72	80
35	58	28	30	26	13	13	7	2	5	51	22	29	164	96	68
36	71	34	37	52	23	29	11	4	7	56	28	28	182	98	84
37	72	35	37	52	28	24	11	6	5	57	24	33	162	84	78
38	71	34	37	38	22	16	12	6	6	56	29	27	139	61	78
39	78	44	34	35	19	16	14	7	7	36	20	16	161	74	87
40	78	36	42	40	23	17	10	6	4	54	30	24	191	97	94
41	55	30	25	36	16	20	14	9	5	48	30	18	149	81	68
42	60	28	32	36	18	18	15	6	9	49	25	24	150	72	78
43	65	31	34	35	19	16	7	4	3	41	24	17	122	58	64
44	68	39	29	21	12	9	8	7	1	50	22	28	135	65	70
45	53	27	26	21	9	12	11	4	7	42	14	28	93	44	49
46	56	26	30	18	9	9	13	6	7	50	29	21	112	50	62
47	42	18	24	18	13	5	6	3	3	45	22	23	124	70	54
48	49	23	26	31	18	13	12	2	10	60	24	36	107	44	63
49	56	33	23	23	12	11	15	8	7	52	24	28	114	56	58
50	72	35	37	29	10	19	8	4	4	52	26	26	107	50	57
51	60	23	37	23	11	12	21	9	12	56	30	26	100	41	59
52	70	33	37	27	14	13	22	11	11	46	16	30	104	51	53
53	68	33	35	29	12	17	28	15	13	49	28	21	132	68	64
54	66	29	37	34	16	18	20	10	10	57	28	29	101	53	48
55	63	23	40	29	13	16	16	10	6	49	23	26	122	50	72

年 齡	平島			御休			角山			千種			江西		
	計	男	女	計	男	女	計	男	女	計	男	女	計	男	女
56	68	33	35	25	13	12	22	9	13	64	31	33	105	57	48
57	79	41	38	31	15	16	24	13	11	64	35	29	125	66	59
58	64	32	32	32	13	19	16	10	6	52	24	28	136	67	69
59	83	35	48	41	17	24	17	11	6	46	25	21	134	64	70
60	103	50	53	41	20	21	19	10	9	47	21	26	129	59	70
61	87	49	38	27	12	15	20	9	11	51	24	27	151	62	89
62	100	46	54	44	20	24	24	14	10	88	48	40	176	80	96
63	131	58	73	61	28	33	18	10	8	82	35	47	170	75	95
64	115	55	60	50	23	27	33	11	22	84	30	54	187	86	101
65	100	52	48	50	26	24	30	15	15	76	36	40	198	94	104
66	57	39	18	20	9	11	12	8	4	62	36	26	105	41	64
67	78	40	38	50	22	28	30	13	17	67	25	42	121	54	67
68	69	27	42	37	17	20	21	9	12	70	28	42	162	72	90
69	79	35	44	35	15	20	21	13	8	68	33	35	160	83	77
70	80	41	39	44	19	25	19	11	8	57	27	30	165	85	80
71	58	24	34	34	22	12	20	10	10	63	23	40	126	56	70
72	39	21	18	29	14	15	19	8	11	56	28	28	117	57	60
73	54	26	28	32	18	14	11	3	8	39	21	18	99	46	53
74	60	28	32	36	21	15	14	4	10	69	31	38	116	49	67
75	70	38	32	31	12	19	16	7	9	56	27	29	122	62	60
76	34	11	23	40	18	22	19	10	9	63	26	37	99	47	52
77	34	13	21	27	8	19	16	5	11	43	19	24	107	40	67
78	36	12	24	35	18	17	17	6	11	69	24	45	96	43	53
79	51	22	29	25	8	17	18	8	10	55	15	40	113	58	55
80	35	16	19	22	11	11	14	9	5	53	25	28	96	36	60
81	26	10	16	23	10	13	9	2	7	64	26	38	97	40	57
82	28	1	27	18	8	10	9	2	7	41	17	24	92	37	55
83	32	12	20	19	9	10	18	8	10	29	8	21	85	29	56
84	22	9	13	17	7	10	13	2	11	42	18	24	86	36	50
85	22	9	13	20	3	17	14	4	10	43	18	25	64	19	45
86	26	10	16	16	4	12	6	1	5	34	10	24	56	25	31
87	14	5	9	10	4	6	6	1	5	26	7	19	46	20	26
88	18	5	13	16	1	15	9	2	7	19	6	13	33	5	28
89	23	6	17	13	4	9	2	1	1	37	12	25	46	15	31
90	14	2	12	9	3	6	6	1	5	13	3	10	35	9	26
91	5	0	5	6	4	2	2	0	2	23	3	20	37	8	29
92	5	0	5	8	2	6	1	1	0	11	2	9	27	3	24
93	4	1	3	1	0	1	4	1	3	6	1	5	18	4	14
94	5	1	4	7	1	6	1	0	1	6	1	5	5	1	4
95	7	5	2	3	0	3	3	0	3	5	1	4	12	2	10
96	4	2	2	2	0	2	4	1	3	1	0	1	10	4	6
97	3	0	3	4	2	2	1	0	1	4	0	4	6	0	6
98	2	1	1	1	1	0	1	0	1	5	0	5	4	1	3
99	1	0	1	2	1	1	1	0	1	2	0	2	4	0	4
100	1	0	1	1	0	1	0	0	0	0	0	0	3	0	3
101	1	0	1	0	0	0	0	0	0	2	0	2	3	1	2
102	0	0	0	2	0	2	1	0	1	1	0	1	1	0	1
103	0	0	0	0	0	0	0	0	0	1	0	1	4	1	3
104	0	0	0	0	0	0	0	0	0	1	0	1	0	0	0
105	0	0	0	0	0	0	0	0	0	0	0	0	1	0	1
106	0	0	0	0	0	0	0	0	0	0	0	0	0	0	0
107	0	0	0	0	0	0	0	0	0	0	0	0	0	0	0
108	0	0	0	0	0	0	0	0	0	0	0	0	0	0	0
109	0	0	0	0	0	0	1	0	1	0	0	0	0	0	0
110～	0	0	0	0	0	0	0	0	0	0	0	0	0	0	0
15歳未満	617	335	282	384	216	168	100	59	41	454	232	222	1 493	777	716
15～64歳	3 268	1 628	1 640	1 565	777	788	716	366	350	2 475	1 244	1 231	6 318	3 142	3 176
65歳以上	1 197	524	673	745	322	423	409	166	243	1 382	557	825	2 777	1 183	1 594

年 齢 総 数	東区合計			福浜			平福			芳泉			浦安		
	計	男	女	計	男	女	計	男	女	計	男	女	計	男	女
	97 502	46 587	50 915	16 781	8 206	8 575	10 129	4 962	5 167	20 237	9 909	10 328	7 509	3 715	3 794
0	768	390	378	200	110	90	112	48	64	231	126	105	61	36	25
1	797	401	396	184	82	102	136	68	68	251	130	121	74	38	36
2	780	383	397	165	89	76	117	55	62	228	104	124	77	35	42
3	834	418	416	171	92	79	108	55	53	246	120	126	63	28	35
4	801	411	390	166	76	90	115	59	56	266	152	114	77	37	40
5	846	445	401	139	76	63	113	72	41	255	142	113	91	41	50
6	872	432	440	157	81	76	101	43	58	239	131	108	91	48	43
7	918	458	460	155	83	72	106	52	54	242	125	117	98	47	51
8	890	467	423	136	68	68	118	50	68	256	124	132	103	55	48
9	940	494	446	170	84	86	130	67	63	268	127	141	89	45	44
10	1 006	516	490	166	85	81	124	57	67	241	127	114	94	51	43
11	988	499	489	169	89	80	133	60	73	218	103	115	100	49	51
12	1 014	541	473	172	83	89	133	63	70	226	115	111	75	44	31
13	1 029	532	497	168	76	92	124	63	61	248	127	121	91	46	45
14	1 078	547	531	186	103	83	111	58	53	237	122	115	79	43	36
15	1 078	579	499	166	79	87	114	66	48	240	128	112	77	37	40
16	1 040	517	523	176	91	85	103	51	52	218	109	109	75	43	32
17	995	521	474	172	94	78	96	52	44	231	108	123	86	44	42
18	992	542	450	158	75	83	105	56	49	188	96	92	79	39	40
19	978	490	488	177	82	95	87	46	41	183	104	79	64	36	28
20	959	505	454	138	66	72	101	52	49	214	108	106	76	43	33
21	907	443	464	162	84	78	92	51	41	189	89	100	57	29	28
22	912	452	460	159	63	96	121	60	61	195	95	100	71	30	41
23	948	493	455	211	103	108	105	56	49	214	113	101	60	30	30
24	939	480	459	230	117	113	114	62	52	246	130	116	70	39	31
25	984	457	527	222	116	106	110	60	50	239	119	120	56	28	28
26	975	510	465	250	115	135	126	66	60	231	100	131	67	33	34
27	1 054	548	506	282	135	147	130	58	72	234	123	111	74	36	38
28	1 074	516	558	235	116	119	149	73	76	256	111	145	67	25	42
29	919	478	441	266	141	125	108	48	60	301	150	151	87	51	36
30	994	492	502	235	118	117	142	74	68	237	112	125	77	35	42
31	1 028	513	515	229	117	112	143	69	74	243	120	123	70	41	29
32	1 057	512	545	219	118	101	134	74	60	277	135	142	96	43	53
33	1 180	605	575	241	133	108	154	82	72	278	138	140	98	49	49
34	1 134	570	564	250	134	116	135	74	61	320	165	155	119	69	50
35	1 234	616	618	283	142	141	151	73	78	341	165	176	121	56	65
36	1 349	690	659	267	131	136	175	82	93	384	195	189	116	51	65
37	1 425	716	709	302	151	151	180	92	88	393	199	194	166	87	79
38	1 445	719	726	290	145	145	206	99	107	406	206	200	167	87	80
39	1 434	705	729	292	164	128	201	109	92	384	188	196	161	90	71
40	1 497	763	734	298	159	139	191	100	91	346	172	174	126	57	69
41	1 400	685	715	291	153	138	185	79	106	364	190	174	124	62	62
42	1 322	658	664	263	140	123	167	86	81	349	169	180	114	58	56
43	1 264	579	685	295	152	143	127	62	65	339	173	166	102	50	52
44	1 188	577	611	244	105	139	145	75	70	334	146	188	98	46	52
45	1 038	522	516	216	105	111	144	76	68	253	118	135	78	41	37
46	1 140	541	599	217	103	114	122	67	55	280	153	127	87	45	42
47	1 179	575	604	229	118	111	143	88	55	281	144	137	87	45	42
48	1 176	565	611	211	107	104	99	38	61	265	143	122	92	47	45
49	1 154	552	602	188	89	99	102	44	58	231	101	130	83	39	44
50	1 093	539	554	202	105	97	106	45	61	272	132	140	86	41	45
51	1 144	555	589	188	96	92	100	50	50	227	123	104	87	40	47
52	1 116	545	571	192	89	103	101	51	50	243	109	134	84	46	38
53	1 239	632	607	214	102	112	109	55	54	235	117	118	81	39	42
54	1 131	542	589	173	98	75	98	48	50	213	102	111	75	31	44
55	1 189	554	635	203	97	106	108	58	50	223	116	107	88	40	48

年 齡	東区合計			福浜			平福			芳泉			浦安		
	計	男	女	計	男	女	計	男	女	計	男	女	計	男	女
56	1 198	606	592	162	70	92	114	60	54	230	115	115	72	34	38
57	1 131	523	608	210	112	98	100	51	49	214	103	111	84	42	42
58	1 181	578	603	179	94	85	82	47	35	239	121	118	80	41	39
59	1 245	618	627	218	114	104	105	50	55	226	109	117	122	62	60
60	1 295	622	673	213	95	118	122	59	63	257	125	132	106	64	42
61	1 483	719	764	212	108	104	116	53	63	258	139	119	125	58	67
62	1 618	753	865	243	114	129	162	71	91	287	141	146	136	71	65
63	1 879	861	1 018	281	123	158	155	79	76	323	168	155	146	79	67
64	1 801	855	946	286	154	132	154	68	86	323	170	153	144	70	74
65	1 581	768	813	217	96	121	137	71	66	256	116	140	115	58	57
66	989	497	492	135	61	74	85	37	48	162	66	96	75	35	40
67	1 295	606	689	186	86	100	92	47	45	208	106	102	96	47	49
68	1 411	652	759	175	85	90	123	57	66	198	85	113	100	51	49
69	1 455	672	783	170	82	88	112	62	50	210	102	108	90	54	36
70	1 430	692	738	186	95	91	121	52	69	199	99	100	90	38	52
71	1 223	575	648	161	65	96	109	45	64	175	80	95	82	44	38
72	985	450	535	153	66	87	96	41	55	154	62	92	65	36	29
73	923	437	486	126	58	68	78	32	46	104	47	57	62	21	41
74	1 055	479	576	140	63	77	90	44	46	157	70	87	70	36	34
75	1 123	499	624	137	67	70	81	43	38	144	64	80	67	27	40
76	1 042	457	585	131	50	81	82	42	40	123	49	74	66	33	33
77	888	386	502	135	54	81	70	38	32	109	43	66	47	20	27
78	947	385	562	121	48	73	56	28	28	126	65	61	41	18	23
79	978	424	554	121	52	69	80	29	51	119	56	63	61	26	35
80	921	387	534	105	54	51	65	23	42	87	37	50	58	22	36
81	854	325	529	96	38	58	65	25	40	91	28	63	46	16	30
82	732	267	465	71	27	44	61	27	34	66	28	38	36	21	15
83	738	280	458	76	33	43	45	20	25	83	24	59	40	20	20
84	652	271	381	73	33	40	41	16	25	56	25	31	36	15	21
85	560	185	375	47	18	29	37	17	20	45	11	34	27	11	16
86	529	175	354	61	20	41	42	15	27	47	13	34	23	8	15
87	402	132	270	46	11	35	25	6	19	48	18	30	14	3	11
88	370	93	277	29	6	23	25	7	18	31	8	23	15	4	11
89	375	106	269	28	5	23	19	4	15	26	8	18	10	2	8
90	282	69	213	24	8	16	18	6	12	27	6	21	9	2	7
91	239	55	184	21	3	18	15	7	8	23	5	18	10	1	9
92	189	32	157	18	3	15	12	1	11	14	0	14	13	2	11
93	135	22	113	6	0	6	4	2	2	7	0	7	3	0	3
94	110	14	96	11	4	7	8	1	7	9	2	7	3	1	2
95	103	23	80	7	1	6	4	0	4	9	2	7	4	0	4
96	74	19	55	5	0	5	2	1	1	5	1	4	3	0	3
97	54	6	48	5	3	2	1	0	1	5	3	2	1	0	1
98	52	11	41	5	0	5	4	1	3	4	0	4	1	0	1
99	43	6	37	1	0	1	1	0	1	2	0	2	3	1	2
100	25	4	21	3	1	2	1	0	1	0	0	0	0	0	0
101	17	1	16	1	0	1	2	0	2	0	0	0	0	0	0
102	11	0	11	2	0	2	0	0	0	1	0	1	0	0	0
103	9	2	7	0	0	0	0	0	0	0	0	0	0	0	0
104	2	0	2	1	1	0	0	0	0	1	0	1	0	0	0
105	1	0	1	0	0	0	0	0	0	0	0	0	0	0	0
106	1	1	0	0	0	0	0	0	0	0	0	0	0	0	0
107	0	0	0	0	0	0	0	0	0	0	0	0	0	0	0
108	0	0	0	1	0	1	0	0	0	0	0	0	0	0	0
109	1	0	1	0	0	0	0	0	0	0	0	0	0	0	0
110～	0	0	0	0	0	0	0	0	0	0	0	0	0	0	0
15歳未満	13 561	6 934	6 627	2 504	1 277	1 227	1 781	870	911	3 652	1 875	1 777	1 263	643	620
15～64歳	59 135	29 188	29 947	11 240	5 632	5 608	6 439	3 245	3 194	13 454	6 705	6 749	4 764	2 399	2 365
65歳以上	24 806	10 465	14 341	3 037	1 297	1 740	1 909	847	1 062	3 131	1 329	1 802	1 482	673	809

年 齢 総 数	福 島			南 輝			芳 田			芳 明			甲 浦		
	計	男	女	計	男	女	計	男	女	計	男	女	計	男	女
	6 459	3 159	3 300	10 825	5 186	5 639	10 521	5 230	5 291	11 129	5 448	5 681	4 926	2 405	2 521
0	53	23	30	82	43	39	133	67	66	164	79	85	33	21	12
1	72	40	32	75	42	33	135	63	72	141	77	64	35	11	24
2	77	41	36	81	45	36	120	58	62	142	75	67	38	28	10
3	67	42	25	73	34	39	136	68	68	122	67	55	38	20	18
4	62	37	25	92	48	44	117	67	50	120	68	52	33	17	16
5	73	36	37	97	45	52	104	45	59	116	60	56	39	16	23
6	75	38	37	81	51	30	94	53	41	101	52	49	42	22	20
7	53	27	26	92	41	51	94	55	39	101	49	52	40	17	23
8	64	36	28	86	46	40	117	63	54	94	40	54	47	26	21
9	66	26	40	106	54	52	102	56	46	127	67	60	62	36	26
10	70	32	38	110	54	56	98	53	45	100	46	54	49	23	26
11	72	35	37	121	59	62	103	48	55	106	49	57	47	24	23
12	67	38	29	109	62	47	101	47	54	128	66	62	50	30	20
13	81	46	35	114	62	52	87	45	42	110	49	61	63	37	26
14	74	37	37	106	63	43	106	48	58	128	63	65	55	28	27
15	68	35	33	120	61	59	103	58	45	123	64	59	49	24	25
16	64	31	33	89	43	46	109	59	50	109	61	48	56	29	27
17	57	23	34	100	52	48	129	78	51	109	52	57	59	27	32
18	66	41	25	91	43	48	98	43	55	111	57	54	50	29	21
19	51	19	32	90	38	52	125	69	56	85	45	40	50	23	27
20	54	21	33	104	53	51	106	54	52	105	43	62	39	22	17
21	54	28	26	86	42	44	102	55	47	123	65	58	36	18	18
22	60	37	23	106	53	53	110	48	62	117	61	56	45	22	23
23	54	27	27	88	40	48	141	71	70	120	66	54	30	19	11
24	52	31	21	104	56	48	140	77	63	161	79	82	37	15	22
25	71	35	36	97	43	54	150	79	71	155	66	89	53	24	29
26	74	37	37	126	68	58	152	73	79	160	84	76	48	25	23
27	73	39	34	108	64	44	138	71	67	183	82	101	51	25	26
28	72	41	31	112	53	59	152	84	68	189	91	98	55	32	23
29	68	38	30	119	52	67	163	83	80	187	95	92	54	28	26
30	76	40	36	105	56	49	171	89	82	181	101	80	58	30	28
31	82	42	40	103	50	53	158	82	76	203	93	110	60	32	28
32	76	42	34	118	58	60	175	85	90	197	96	101	50	24	26
33	71	34	37	125	64	61	187	92	95	177	84	93	48	28	20
34	100	59	41	110	50	60	165	78	87	201	113	88	65	28	37
35	83	40	43	121	61	60	179	90	89	210	112	98	61	26	35
36	101	56	45	149	71	78	187	96	91	200	99	101	66	34	32
37	111	59	52	159	80	79	182	95	87	242	121	121	66	31	35
38	118	55	63	177	79	98	184	108	76	201	112	89	72	33	39
39	116	59	57	168	92	76	180	93	87	209	110	99	84	32	52
40	121	57	64	185	84	101	201	102	99	193	104	89	85	55	30
41	90	50	40	155	75	80	177	97	80	188	89	99	78	35	43
42	86	43	43	137	73	64	167	84	83	196	98	98	74	43	31
43	107	53	54	150	74	76	177	82	95	170	91	79	55	22	33
44	93	47	46	146	76	70	141	70	71	142	82	60	69	35	34
45	87	44	43	120	59	61	141	68	73	149	68	81	57	25	32
46	95	45	50	110	50	60	136	78	58	131	68	63	42	17	25
47	86	47	39	126	57	69	173	88	85	154	85	69	57	33	24
48	86	45	41	124	59	65	127	61	66	142	65	77	69	38	31
49	61	31	30	121	68	53	140	68	72	135	76	59	57	28	29
50	76	39	37	117	59	58	146	73	73	133	65	68	55	23	32
51	72	38	34	119	58	61	131	66	65	106	43	63	44	23	21
52	54	27	27	113	54	59	129	60	69	141	72	69	62	31	31
53	61	34	27	103	52	51	127	67	60	130	62	68	51	29	22
54	69	32	37	92	50	42	101	52	49	123	67	56	58	21	37
55	63	36	27	117	56	61	108	56	52	110	57	53	68	40	28

年 齡	福島			南輝			芳田			芳明			甲浦		
	計	男	女	計	男	女	計	男	女	計	男	女	計	男	女
56	71	35	36	112	54	58	121	60	61	103	55	48	68	26	42
57	75	40	35	110	62	48	118	66	52	102	46	56	59	28	31
58	74	36	38	121	42	79	114	56	58	107	49	58	62	32	30
59	80	32	48	119	54	65	123	73	50	106	53	53	67	38	29
60	67	26	41	129	63	66	103	47	56	127	60	67	87	44	43
61	89	50	39	154	69	85	107	53	54	117	57	60	74	34	40
62	107	63	44	198	101	97	145	85	60	158	84	74	93	45	48
63	96	35	61	203	93	110	112	58	54	153	74	79	110	58	52
64	98	54	44	239	106	133	168	81	87	149	67	82	112	62	50
65	93	50	43	181	90	91	127	57	70	127	61	66	83	43	40
66	63	29	34	137	63	74	80	41	39	83	41	42	47	21	26
67	79	35	44	169	76	93	89	40	49	115	49	66	63	33	30
68	68	31	37	175	72	103	102	48	54	96	43	53	88	45	43
69	82	26	56	177	83	94	103	37	66	113	43	70	60	34	26
70	84	34	50	198	101	97	113	45	68	120	49	71	66	25	41
71	79	38	41	171	79	92	101	47	54	105	47	58	48	24	24
72	72	27	45	130	49	81	88	40	48	98	51	47	44	21	23
73	51	24	27	137	55	82	72	31	41	73	33	40	45	18	27
74	72	34	38	163	79	84	103	48	55	89	39	50	45	19	26
75	73	31	42	144	71	73	85	36	49	96	44	52	62	29	33
76	71	29	42	153	85	68	56	25	31	75	37	38	46	20	26
77	61	24	37	125	48	77	71	34	37	61	28	33	48	23	25
78	59	34	25	119	59	60	61	21	40	66	27	39	42	19	23
79	59	25	34	118	48	70	60	26	34	63	18	45	56	19	37
80	53	27	26	101	54	47	59	24	35	69	24	45	45	18	27
81	52	23	29	127	55	72	48	24	24	66	21	45	39	18	21
82	43	15	28	83	36	47	47	17	30	51	21	30	40	16	24
83	34	14	20	85	38	47	40	12	28	44	18	26	30	17	13
84	32	9	23	55	21	34	33	14	19	30	7	23	29	13	16
85	29	12	17	56	19	37	44	14	30	38	17	21	32	13	19
86	33	10	23	52	21	31	26	12	14	21	8	13	22	5	17
87	25	7	18	35	12	23	22	4	18	16	4	12	16	6	10
88	23	4	19	43	11	32	26	13	13	16	4	12	17	4	13
89	25	7	18	30	6	24	19	9	10	19	6	13	17	5	12
90	14	1	13	33	10	23	18	2	16	13	4	9	11	4	7
91	15	3	12	15	5	10	19	3	16	11	1	10	15	3	12
92	11	4	7	19	4	15	5	2	3	4	2	2	5	1	4
93	5	0	5	17	7	10	7	2	5	6	2	4	8	4	4
94	14	5	9	17	2	15	10	0	10	6	0	6	3	0	3
95	5	0	5	12	3	9	4	1	3	0	0	0	12	3	9
96	3	2	1	9	1	8	5	1	4	7	2	5	6	0	6
97	8	2	6	6	1	5	5	2	3	4	1	3	1	0	1
98	5	1	4	6	1	5	1	0	1	1	0	1	1	0	1
99	0	0	0	3	1	2	3	0	3	0	0	0	3	1	2
100	0	0	0	0	0	0	1	0	1	1	0	1	1	0	1
101	2	0	2	2	1	1	2	1	1	0	0	0	1	0	1
102	0	0	0	0	0	0	0	0	0	2	0	2	2	0	2
103	0	0	0	1	0	1	0	0	0	1	0	1	1	0	1
104	0	0	0	0	0	0	0	0	0	0	0	0	0	0	0
105	0	0	0	1	0	1	0	0	0	0	0	0	0	0	0
106	0	0	0	0	0	0	0	0	0	0	0	0	0	0	0
107	0	0	0	0	0	0	0	0	0	0	0	0	0	0	0
108	0	0	0	0	0	0	0	0	0	0	0	0	0	0	0
109	0	0	0	0	0	0	0	0	0	0	0	0	0	0	0
110～	0	0	0	0	0	0	0	0	0	0	0	0	0	0	0
15歳未満	1 026	534	492	1 425	749	676	1 647	836	811	1 800	907	893	671	356	315
15～64歳	3 936	2 008	1 928	6 295	3 070	3 225	7 119	3 661	3 458	7 523	3 789	3 734	3 055	1 525	1 530
65歳以上	1 497	617	880	3 105	1 367	1 738	1 755	733	1 022	1 806	752	1 054	1 200	524	676



年 齢 総 数	小 串			妹 尾			箕 島			福 田			興 除		
	計	男	女	計	男	女	計	男	女	計	男	女	計	男	女
	1 576	742	834	9 457	4 521	4 936	4 005	1 946	2 059	11 963	5 861	6 102	4 564	2 168	2 396
0	8	4	4	82	40	42	39	22	17	131	74	57	18	7	11
1	5	1	4	91	39	52	40	24	16	146	77	69	29	14	15
2	5	1	4	80	37	43	28	17	11	154	65	89	33	11	22
3	4	2	2	92	49	43	43	20	23	126	54	72	36	19	17
4	9	3	6	87	44	43	34	12	22	140	81	59	32	18	14
5	6	2	4	93	53	40	35	17	18	142	66	76	23	12	11
6	3	2	1	96	45	51	37	19	18	121	68	53	36	20	16
7	4	2	2	95	60	35	27	11	16	112	62	50	36	21	15
8	9	6	3	79	39	40	37	18	19	137	70	67	43	17	26
9	6	1	5	82	42	40	30	18	12	136	76	60	51	32	19
10	8	3	5	78	42	36	46	22	24	140	72	68	51	23	28
11	15	10	5	79	43	36	32	20	12	142	73	69	47	23	24
12	8	6	2	74	31	43	51	32	19	122	69	53	45	25	20
13	12	8	4	83	42	41	33	15	18	136	79	57	49	23	26
14	12	5	7	94	53	41	37	16	21	122	62	60	67	35	32
15	8	5	3	86	48	38	45	22	23	119	62	57	52	28	24
16	7	5	2	90	44	46	55	29	26	144	73	71	46	19	27
17	11	7	4	90	45	45	42	20	22	104	60	44	49	26	23
18	12	7	5	81	37	44	40	21	19	131	71	60	46	28	18
19	18	10	8	93	48	45	33	18	15	104	47	57	57	29	28
20	11	4	7	69	34	35	38	19	19	130	65	65	39	19	20
21	14	6	8	91	42	49	39	16	23	111	58	53	52	29	23
22	9	4	5	99	52	47	41	18	23	91	47	44	53	25	28
23	11	5	6	94	41	53	36	23	13	113	64	49	61	27	34
24	14	4	10	100	40	60	38	21	17	98	50	48	45	21	24
25	14	6	8	96	47	49	52	24	28	132	65	67	46	18	28
26	7	2	5	120	64	56	39	20	19	132	63	69	32	14	18
27	11	10	1	104	43	61	54	24	30	118	55	63	51	22	29
28	10	5	5	129	69	60	41	16	25	156	81	75	37	17	20
29	12	5	7	124	64	60	49	22	27	156	84	72	38	21	17
30	21	10	11	108	41	67	45	24	21	142	78	64	42	18	24
31	12	4	8	132	75	57	33	16	17	150	72	78	27	15	12
32	12	7	5	132	73	59	46	25	21	171	81	90	45	20	25
33	21	14	7	139	82	57	42	18	24	169	85	84	50	17	33
34	11	1	10	137	71	66	45	29	16	164	82	82	51	25	26
35	11	9	2	133	80	53	52	27	25	199	87	112	42	19	23
36	24	13	11	139	69	70	49	24	25	250	122	128	48	33	15
37	18	8	10	147	82	65	56	27	29	207	102	105	64	36	28
38	24	12	12	150	73	77	56	31	25	231	124	107	62	31	31
39	18	9	9	145	63	82	80	43	37	216	103	113	58	24	34
40	14	10	4	124	60	64	51	23	28	181	96	85	60	36	24
41	15	8	7	123	62	61	72	33	39	165	76	89	60	36	24
42	13	6	7	117	67	50	48	27	21	171	93	78	68	31	37
43	13	6	7	115	55	60	45	21	24	156	68	88	53	22	31
44	8	4	4	115	49	66	46	23	23	127	75	52	61	31	30
45	15	8	7	89	42	47	50	26	24	137	69	68	70	32	38
46	17	10	7	91	43	48	41	24	17	120	61	59	59	28	31
47	16	7	9	110	52	58	51	32	19	147	76	71	81	41	40
48	18	12	6	116	51	65	44	23	21	124	55	69	42	19	23
49	18	7	11	99	51	48	39	20	19	123	70	53	61	31	30
50	13	7	6	107	55	52	50	21	29	135	62	73	60	26	34
51	22	9	13	102	52	50	39	15	24	137	65	72	65	34	31
52	18	13	5	103	43	60	61	31	30	146	71	75	54	26	28
53	28	13	15	118	58	60	54	29	25	125	67	58	64	29	35
54	15	5	10	136	57	79	52	25	27	130	68	62	56	32	24
55	22	11	11	121	58	63	50	29	21	125	57	68	62	31	31

年 齡	小串			妹尾			箕島			福田			興除		
	計	男	女	計	男	女	計	男	女	計	男	女	計	男	女
56	23	9	14	104	52	52	49	22	27	151	71	80	72	33	39
57	19	11	8	129	59	70	46	26	20	127	60	67	67	38	29
58	15	9	6	135	71	64	52	21	31	156	79	77	46	19	27
59	24	14	10	136	72	64	59	30	29	147	69	78	73	33	40
60	24	10	14	149	72	77	57	32	25	175	91	84	70	37	33
61	33	23	10	188	91	97	47	21	26	191	78	113	82	47	35
62	37	14	23	195	88	107	70	30	40	227	103	124	92	49	43
63	34	15	19	178	84	94	65	34	31	217	105	112	89	41	48
64	24	14	10	185	84	101	89	43	46	229	96	133	93	49	44
65	40	20	20	146	79	67	64	32	32	205	106	99	54	31	23
66	12	7	5	101	52	49	53	25	28	133	65	68	45	21	24
67	23	14	9	111	66	45	48	26	22	135	73	62	61	30	31
68	23	8	15	116	57	59	49	22	27	148	78	70	60	24	36
69	28	11	17	138	60	78	58	34	24	133	59	74	66	29	37
70	27	12	15	124	63	61	59	27	32	132	67	65	67	38	29
71	23	12	11	109	44	65	46	23	23	128	74	54	51	23	28
72	21	7	14	95	47	48	50	22	28	89	39	50	38	14	24
73	21	10	11	84	44	40	36	17	19	75	31	44	46	29	17
74	33	13	20	90	47	43	36	15	21	100	42	58	45	12	33
75	22	13	9	86	25	61	42	18	24	106	45	61	54	21	33
76	30	13	17	83	39	44	38	20	18	103	49	54	63	30	33
77	20	5	15	71	24	47	42	16	26	84	37	47	42	21	21
78	20	9	11	74	25	49	32	15	17	86	38	48	38	15	23
79	46	22	24	110	47	63	30	11	19	68	36	32	45	17	28
80	24	12	12	76	29	47	40	13	27	76	36	40	30	14	16
81	17	10	7	73	33	40	41	18	23	61	22	39	34	15	19
82	26	10	16	53	15	38	35	9	26	51	16	35	46	17	29
83	25	14	11	54	18	36	24	8	16	55	23	32	30	10	20
84	26	8	18	54	21	33	23	8	15	46	19	27	21	8	13
85	12	5	7	50	17	33	30	17	13	57	20	37	28	9	19
86	19	5	14	46	16	30	16	3	13	54	19	35	29	8	21
87	17	7	10	30	11	19	22	10	12	40	13	27	22	5	17
88	12	4	8	32	5	27	15	4	11	41	12	29	7	1	6
89	11	1	10	31	5	26	15	5	10	30	8	22	14	3	11
90	6	1	5	23	4	19	8	1	7	20	4	16	19	5	14
91	9	1	8	18	5	13	8	2	6	22	3	19	15	2	13
92	5	2	3	25	6	19	10	1	9	16	4	12	14	1	13
93	9	1	8	10	0	10	5	2	3	15	3	12	6	0	6
94	5	0	5	16	1	15	2	0	2	9	1	8	8	1	7
95	1	0	1	5	0	5	1	0	1	9	0	9	4	0	4
96	4	0	4	3	0	3	1	0	1	6	2	4	5	1	4
97	3	0	3	7	1	6	2	1	1	3	0	3	3	0	3
98	1	1	0	3	0	3	1	0	1	5	2	3	2	0	2
99	1	0	1	5	0	5	0	0	0	2	2	0	1	1	0
100	0	0	0	2	0	2	0	0	0	3	2	1	2	0	2
101	1	1	0	2	1	1	0	0	0	1	0	1	0	0	0
102	0	0	0	2	0	2	0	0	0	0	0	0	0	0	0
103	0	0	0	1	0	1	1	0	1	2	1	1	0	0	0
104	0	0	0	0	0	0	0	0	0	0	0	0	0	0	0
105	0	0	0	0	0	0	0	0	0	0	0	0	0	0	0
106	0	0	0	0	0	0	0	0	0	0	0	0	0	0	0
107	0	0	0	0	0	0	0	0	0	0	0	0	0	0	0
108	0	0	0	0	0	0	0	0	0	0	0	0	0	0	0
109	0	0	0	0	0	0	0	0	0	0	0	0	0	0	0
110～	0	0	0	0	0	0	0	0	0	0	0	0	0	0	0
15歳未満	114	56	58	1 285	659	626	549	283	266	2 007	1 048	959	596	300	296
15～64歳	839	427	412	6 013	2 955	3 058	2 473	1 238	1 235	7 607	3 762	3 845	2 853	1 412	1 441
65歳以上	623	259	364	2 159	907	1 252	983	425	558	2 349	1 051	1 298	1 115	456	659

年 齢	曾根			東畦			第一藤田			第二藤田			第三藤田		
	計	男	女	計	男	女	計	男	女	計	男	女	計	男	女
総 数	2 092	1 020	1 072	7 603	3 658	3 945	3 577	1 762	1 815	6 688	3 274	3 414	2 790	1 379	1 411
0	18	10	8	50	28	22	28	16	12	55	22	33	16	7	9
1	20	14	6	59	30	29	28	14	14	50	21	29	13	6	7
2	15	6	9	44	20	24	30	18	12	63	38	25	20	9	11
3	17	12	5	79	48	31	37	21	16	47	22	25	27	16	11
4	19	7	12	47	23	24	44	29	15	77	51	26	17	6	11
5	19	13	6	57	34	23	39	21	18	70	29	41	25	11	14
6	25	14	11	51	30	21	48	25	23	68	39	29	24	12	12
7	30	16	14	62	34	28	40	21	19	73	45	28	20	10	10
8	29	17	12	82	50	32	44	12	32	67	33	34	32	19	13
9	29	18	11	83	39	44	39	15	24	69	39	30	26	14	12
10	24	14	10	82	39	43	40	16	24	73	42	31	31	16	15
11	24	12	12	73	43	30	36	23	13	78	46	32	18	11	7
12	20	13	7	81	42	39	42	21	21	55	33	22	37	24	13
13	14	8	6	86	48	38	43	23	20	63	29	34	27	14	13
14	15	8	7	90	57	33	23	10	13	63	27	36	20	12	8
15	16	11	5	102	47	55	32	16	16	55	27	28	31	19	12
16	20	7	13	91	44	47	26	14	12	52	26	26	28	15	13
17	20	10	10	112	53	59	32	20	12	54	27	27	15	10	5
18	16	10	6	97	52	45	29	17	12	63	30	33	28	9	19
19	16	8	8	91	36	55	37	14	23	64	33	31	27	16	11
20	20	10	10	84	41	43	28	14	14	60	32	28	26	15	11
21	27	12	15	78	37	41	28	11	17	69	36	33	27	16	11
22	14	6	8	74	41	33	26	15	11	67	39	28	24	12	12
23	24	12	12	66	35	31	28	20	8	65	34	31	33	22	11
24	16	7	9	63	29	34	32	19	13	54	25	29	29	17	12
25	16	9	7	63	32	31	29	16	13	72	38	34	29	16	13
26	22	11	11	73	38	35	31	13	18	76	31	45	34	18	16
27	19	7	12	55	31	24	36	17	19	72	40	32	32	17	15
28	25	14	11	75	41	34	37	21	16	71	30	41	24	13	11
29	19	11	8	59	28	31	43	22	21	77	37	40	41	21	20
30	19	8	11	79	35	44	32	13	19	73	36	37	16	8	8
31	24	11	13	73	39	34	48	26	22	64	25	39	31	15	16
32	27	14	13	52	28	24	45	22	23	71	39	32	36	13	23
33	14	7	7	86	45	41	51	26	25	81	36	45	42	16	26
34	18	5	13	105	54	51	49	28	21	112	57	55	31	20	11
35	28	18	10	86	45	41	55	23	32	80	40	40	45	26	19
36	23	12	11	97	48	49	59	22	37	96	48	48	44	21	23
37	33	16	17	129	63	66	59	32	27	106	54	52	32	16	16
38	30	15	15	101	46	55	64	39	25	124	55	69	26	16	10
39	31	18	13	102	41	61	56	34	22	119	66	53	32	13	19
40	28	20	8	127	72	55	56	32	24	100	51	49	24	11	13
41	28	15	13	104	49	55	49	30	19	97	52	45	35	22	13
42	26	15	11	92	44	48	40	22	18	82	45	37	37	17	20
43	17	8	9	104	47	57	50	20	30	98	49	49	33	15	18
44	32	10	22	115	58	57	34	19	15	84	44	40	16	8	8
45	18	8	10	90	44	46	28	16	12	70	31	39	27	10	17
46	17	9	8	91	37	54	34	16	18	82	51	31	27	9	18
47	28	14	14	116	45	71	51	26	25	78	42	36	39	22	17
48	19	11	8	111	49	62	34	15	19	64	33	31	35	19	16
49	21	12	9	114	52	62	28	17	11	82	41	41	21	12	9
50	23	10	13	123	68	55	41	23	18	71	24	47	32	13	19
51	24	10	14	94	52	42	31	13	18	90	44	46	30	14	16
52	19	7	12	104	48	56	40	16	24	81	39	42	43	20	23
53	25	6	19	114	62	52	38	22	16	71	33	38	48	23	25
54	22	11	11	101	44	57	46	26	20	73	34	39	45	25	20
55	20	11	9	111	59	52	43	18	25	81	48	33	41	22	19

年 齡	曾根		東畦		第一藤田			第二藤田			第三藤田				
	計	男	女	計	男	女	計	男	女	計	男	女	計	男	女
56	38	21	17	104	52	52	59	19	40	91	47	44	44	23	21
57	29	15	14	94	46	48	39	18	21	106	53	53	53	31	22
58	32	21	11	113	52	61	38	20	18	84	42	42	54	25	29
59	31	13	18	97	39	58	45	23	22	85	39	46	51	30	21
60	22	11	11	108	54	54	58	26	32	117	59	58	45	25	20
61	28	14	14	134	64	70	77	34	43	106	55	51	46	24	22
62	27	11	16	156	63	93	73	32	41	122	57	65	52	28	24
63	39	18	21	139	70	69	80	43	37	145	67	78	51	31	20
64	33	12	21	150	73	77	65	31	34	132	66	66	53	20	33
65	39	22	17	120	65	55	67	36	31	104	58	46	39	23	16
66	18	8	10	96	35	61	35	15	20	70	35	35	32	14	18
67	32	14	18	105	56	49	51	24	27	82	38	44	24	15	9
68	27	13	14	101	53	48	51	23	28	98	37	61	28	16	12
69	28	13	15	103	52	51	60	38	22	95	45	50	21	9	12
70	36	22	14	86	44	42	44	24	20	97	48	49	36	19	17
71	28	13	15	85	39	46	35	15	20	80	39	41	26	12	14
72	19	10	9	66	26	40	29	11	18	76	25	51	14	7	7
73	20	10	10	58	27	31	42	24	18	73	42	31	19	7	12
74	24	12	12	72	41	31	47	19	28	73	33	40	30	15	15
75	32	10	22	62	31	31	36	15	21	71	30	41	25	12	13
76	31	13	18	65	28	37	32	15	17	71	31	40	38	18	20
77	21	8	13	58	26	32	25	11	14	62	25	37	28	10	18
78	18	8	10	61	21	40	25	13	12	48	26	22	24	7	17
79	19	9	10	58	26	32	25	8	17	51	25	26	38	16	22
80	29	11	18	57	24	33	26	11	15	45	20	25	31	8	23
81	21	6	15	37	14	23	25	12	13	44	13	31	28	12	16
82	17	8	9	44	14	30	34	20	14	48	17	31	30	13	17
83	18	8	10	50	21	29	26	10	16	49	18	31	26	12	14
84	22	10	12	35	13	22	22	10	12	28	12	16	22	6	16
85	9	2	7	39	13	26	15	3	12	28	13	15	23	8	15
86	15	5	10	42	17	25	14	6	8	32	8	24	23	8	15
87	13	4	9	33	9	24	15	5	10	24	9	15	19	7	12
88	6	2	4	27	9	18	11	5	6	16	7	9	18	5	13
89	17	8	9	20	2	18	9	2	7	11	2	9	15	4	11
90	10	4	6	15	5	10	14	4	10	18	5	13	7	2	5
91	7	1	6	12	3	9	4	2	2	3	1	2	10	3	7
92	4	0	4	17	1	16	8	0	8	13	5	8	2	1	1
93	4	1	3	11	2	9	6	3	3	6	0	6	3	1	2
94	4	1	3	6	0	6	5	1	4	7	3	4	2	2	0
95	0	0	0	11	2	9	1	0	1	0	0	0	3	0	3
96	0	0	0	11	2	9	4	1	3	0	0	0	2	1	1
97	0	0	0	3	0	3	3	0	3	3	0	3	1	0	1
98	3	0	3	3	0	3	1	0	1	1	0	1	2	0	2
99	0	0	0	4	0	4	1	0	0	1	1	0	0	0	0
100	0	0	0	2	0	2	0	0	0	0	0	0	2	0	2
101	0	0	0	3	0	3	0	0	0	0	0	0	0	0	0
102	0	0	0	0	0	0	0	0	0	0	0	0	0	0	0
103	0	0	0	0	0	0	0	0	0	0	0	0	0	0	0
104	0	0	0	0	0	0	0	0	0	0	0	0	1	0	1
105	0	0	0	0	0	0	0	0	0	0	0	0	0	0	0
106	0	0	0	0	0	0	0	0	0	0	0	0	0	0	0
107	0	0	0	0	0	0	0	0	0	0	0	0	0	0	0
108	0	0	0	0	0	0	0	0	0	0	0	0	0	0	0
109	0	0	0	0	0	0	0	0	0	0	0	0	0	0	0
110～	0	0	0	0	0	0	0	0	0	0	0	0	0	0	0
15歳未満	318	182	136	1 026	565	461	561	285	276	971	516	455	353	187	166
15～64歳	1 183	582	601	4 899	2 372	2 527	2 169	1 091	1 078	4 189	2 087	2 102	1 745	899	846
65歳以上	591	256	335	1 678	721	957	847	386	461	1 528	671	857	692	293	399

年 齢	灘崎			迫川			七区			彦崎			南区合計		
	計	男	女	計	男	女	計	男	女	計	男	女	計	男	女
総 数	5 299	2 549	2 750	1 789	857	932	3 571	1 724	1 847	5 385	2 646	2 739	168 875	82 327	86 548
0	36	18	18	9	5	4	19	13	6	41	17	24	1 619	836	783
1	48	28	20	8	4	4	20	9	11	38	19	19	1 698	851	847
2	44	28	16	18	11	7	18	12	6	50	26	24	1 647	829	818
3	40	19	21	2	1	1	22	11	11	34	11	23	1 630	831	799
4	52	23	29	12	8	4	16	6	10	59	33	26	1 693	905	788
5	41	26	15	9	4	5	28	12	16	57	27	30	1 671	860	811
6	44	24	20	13	6	7	25	13	12	67	39	28	1 639	875	764
7	36	21	15	11	7	4	27	12	15	55	30	25	1 609	848	761
8	44	23	21	10	7	3	26	20	6	67	41	26	1 727	880	847
9	41	20	21	12	8	4	23	13	10	60	26	34	1 807	923	884
10	52	21	31	11	8	3	30	19	11	62	29	33	1 780	894	886
11	46	20	26	15	7	8	20	14	6	72	36	36	1 766	897	869
12	65	33	32	9	4	5	29	12	17	75	42	33	1 774	935	839
13	54	30	24	16	8	8	35	17	18	56	33	23	1 793	928	865
14	52	23	29	13	11	2	27	10	17	68	46	22	1 785	940	845
15	59	29	30	14	6	8	23	9	14	58	33	25	1 760	914	846
16	59	33	26	16	8	8	31	16	15	57	28	29	1 721	878	843
17	54	27	27	21	13	8	47	26	21	66	31	35	1 756	905	851
18	56	31	25	17	10	7	28	15	13	57	33	24	1 647	850	797
19	52	25	27	13	5	8	30	14	16	50	27	23	1 597	792	805
20	62	32	30	20	12	8	42	16	26	40	21	19	1 606	796	810
21	58	24	34	22	10	12	40	24	16	36	17	19	1 593	799	794
22	69	33	36	13	7	6	49	29	20	39	16	23	1 652	813	839
23	40	19	21	23	10	13	48	21	27	32	17	15	1 697	875	822
24	34	19	15	13	4	9	43	21	22	47	22	25	1 780	905	875
25	44	27	17	14	6	8	46	19	27	36	14	22	1 842	907	935
26	40	15	25	15	6	9	49	24	25	39	26	13	1 943	946	997
27	45	26	19	17	10	7	59	27	32	44	22	22	1 990	984	1 006
28	35	18	17	16	7	9	39	17	22	58	33	25	2 040	1 008	1 032
29	54	22	32	15	5	10	33	19	14	61	33	28	2 134	1 080	1 054
30	58	27	31	12	6	6	43	17	26	55	29	26	2 027	1 005	1 022
31	60	31	29	16	10	6	43	22	21	65	31	34	2 069	1 038	1 031
32	56	19	37	34	13	21	33	17	16	64	31	33	2 166	1 077	1 089
33	63	33	30	26	12	14	32	17	15	63	26	37	2 258	1 138	1 120
34	67	33	34	11	4	7	39	19	20	65	33	32	2 370	1 231	1 139
35	78	45	33	20	11	9	36	22	14	84	43	41	2 499	1 260	1 239
36	54	28	26	17	8	9	31	16	15	82	41	41	2 658	1 320	1 338
37	71	38	33	17	9	8	26	7	19	78	29	49	2 844	1 434	1 410
38	76	27	49	21	11	10	33	17	16	86	47	39	2 905	1 468	1 437
39	61	34	27	21	11	10	29	16	13	116	55	61	2 879	1 467	1 412
40	76	37	39	19	10	9	34	15	19	84	51	33	2 724	1 414	1 310
41	74	41	33	22	12	10	29	19	10	107	60	47	2 632	1 345	1 287
42	61	30	31	23	10	13	41	17	24	90	46	44	2 462	1 264	1 198
43	70	34	36	23	11	12	28	14	14	82	44	38	2 409	1 173	1 236
44	74	34	40	12	5	7	28	11	17	92	45	47	2 256	1 098	1 158
45	64	26	38	14	6	8	29	15	14	82	46	36	2 028	983	1 045
46	49	16	33	26	11	15	29	13	16	62	30	32	1 965	984	981
47	72	35	37	15	8	7	34	11	23	55	27	28	2 229	1 143	1 086
48	70	41	29	14	8	6	41	15	26	72	41	31	2 019	995	1 024
49	64	35	29	19	8	11	43	22	21	52	23	29	1 902	945	957
50	74	27	47	14	9	5	43	17	26	56	35	21	2 035	979	1 056
51	74	46	28	21	8	13	57	22	35	49	16	33	1 909	937	972
52	71	40	31	25	13	12	64	30	34	52	29	23	2 000	965	1 035
53	70	33	37	25	12	13	57	22	35	48	22	26	1 996	988	1 008
54	67	34	33	22	12	10	53	24	29	49	21	28	1 869	919	950
55	57	30	27	23	13	10	73	38	35	56	27	29	1 973	1 008	965

年 齡	灘崎			迫川			七区			彦崎			南区合計		
	計	男	女	計	男	女	計	男	女	計	男	女	計	男	女
56	66	28	38	32	16	16	75	42	33	56	28	28	2 017	972	1 045
57	74	44	30	24	11	13	78	33	45	74	37	37	2 031	1 032	999
58	68	36	32	22	10	12	83	44	39	67	32	35	2 023	999	1 024
59	79	43	36	27	13	14	78	45	33	62	27	35	2 160	1 075	1 085
60	88	36	52	28	16	12	78	42	36	72	35	37	2 302	1 129	1 173
61	81	47	34	27	15	12	69	32	37	90	43	47	2 451	1 209	1 242
62	91	42	49	40	19	21	68	37	31	112	53	59	2 891	1 401	1 490
63	110	47	63	46	25	21	76	40	36	120	65	55	2 968	1 452	1 516
64	111	44	67	38	18	20	65	34	31	108	45	63	3 048	1 461	1 587
65	84	34	50	39	20	19	56	36	20	81	49	32	2 474	1 253	1 221
66	68	35	33	22	11	11	34	17	17	58	29	29	1 644	763	881
67	75	41	34	22	9	13	40	22	18	73	30	43	1 979	977	1 002
68	70	43	27	35	17	18	47	26	21	83	36	47	2 061	970	1 091
69	76	36	40	42	17	25	44	21	23	65	28	37	2 074	975	1 099
70	79	39	40	35	19	16	35	23	12	63	35	28	2 097	1 018	1 079
71	68	26	42	22	9	13	34	12	22	56	24	32	1 822	834	988
72	47	17	30	9	8	1	32	15	17	53	24	29	1 538	665	873
73	38	19	19	23	12	11	24	10	14	68	30	38	1 375	631	744
74	47	20	27	24	13	11	39	15	24	62	34	28	1 651	763	888
75	60	24	36	27	12	15	39	16	23	41	13	28	1 592	697	895
76	65	36	29	16	7	9	40	18	22	42	18	24	1 520	705	815
77	48	25	23	20	9	11	39	10	29	42	20	22	1 329	559	770
78	31	12	19	22	9	13	33	16	17	46	21	25	1 249	554	695
79	61	26	35	20	9	11	47	17	30	33	12	21	1 388	580	808
80	62	25	37	24	6	18	39	15	24	40	18	22	1 241	525	716
81	42	17	25	22	8	14	50	24	26	37	16	21	1 162	468	694
82	47	19	28	20	8	12	44	15	29	27	15	12	1 020	404	616
83	37	12	25	16	7	9	36	20	16	33	17	16	956	394	562
84	30	14	16	14	6	8	20	9	11	30	11	19	778	308	470
85	45	15	30	17	7	10	29	11	18	20	4	16	757	276	481
86	39	14	25	10	3	7	18	9	9	21	8	13	705	241	464
87	27	16	11	10	2	8	16	10	6	26	11	15	561	190	371
88	17	8	9	7	4	3	26	10	16	18	5	13	478	142	336
89	22	2	20	11	2	9	7	2	5	9	3	6	415	101	314
90	13	4	9	6	5	1	5	3	2	14	2	12	345	92	253
91	11	2	9	3	1	2	8	2	6	14	2	12	288	61	227
92	12	2	10	5	2	3	4	1	3	6	3	3	242	48	194
93	8	4	4	7	0	7	3	0	3	6	1	5	162	35	127
94	6	1	5	8	1	7	2	1	1	2	0	2	163	28	135
95	1	0	1	5	0	5	5	1	4	9	1	8	112	14	98
96	1	0	1	1	0	1	2	2	0	10	2	8	95	19	76
97	0	0	0	1	1	0	1	1	0	3	0	3	69	16	53
98	4	2	2	4	1	3	1	0	1	1	0	1	60	9	51
99	2	1	1	2	0	2	1	0	1	2	2	0	37	10	27
100	1	0	1	1	0	1	1	0	1	1	1	0	22	4	18
101	0	0	0	2	0	2	0	0	0	1	0	1	20	4	16
102	0	0	0	1	0	1	0	0	0	0	0	0	10	0	10
103	0	0	0	0	0	0	0	0	0	0	0	0	7	1	6
104	0	0	0	1	0	1	0	0	0	1	0	1	5	1	4
105	0	0	0	0	0	0	0	0	0	0	0	0	1	0	1
106	0	0	0	0	0	0	0	0	0	0	0	0	0	0	0
107	0	0	0	0	0	0	0	0	0	0	0	0	0	0	0
108	0	0	0	0	0	0	0	0	0	0	0	0	1	0	1
109	0	0	0	0	0	0	0	0	0	0	0	0	0	0	0
110～	0	0	0	0	0	0	0	0	0	0	0	0	0	0	0
15歳未満	695	357	338	168	99	69	365	193	172	861	455	406	25 638	13 232	12 406
15～64歳	3 260	1 601	1 659	1 045	513	532	2 305	1 121	1 184	3 327	1 666	1 661	107 732	53 760	53 972
65歳以上	1 344	591	753	576	245	331	901	410	491	1 197	525	672	35 505	15 335	20 170

年 齡	市合計			計	男	女	計	男	女	計	男	女	計	男	女
	計	男	女												
総 数	693 079	332 898	360 181												
0	6 516	3 365	3 151												
1	6 642	3 359	3 283												
2	6 576	3 328	3 248												
3	6 653	3 376	3 277												
4	6 675	3 513	3 162												
5	6 603	3 416	3 187												
6	6 440	3 282	3 158												
7	6 504	3 324	3 180												
8	6 635	3 396	3 239												
9	6 876	3 491	3 385												
10	6 964	3 531	3 433												
11	6 884	3 525	3 359												
12	6 810	3 484	3 326												
13	7 040	3 674	3 366												
14	7 112	3 607	3 505												
15	6 881	3 521	3 360												
16	6 741	3 419	3 322												
17	6 717	3 457	3 260												
18	6 750	3 464	3 286												
19	6 801	3 433	3 368												
20	6 872	3 526	3 346												
21	6 880	3 404	3 476												
22	7 160	3 467	3 693												
23	7 426	3 693	3 733												
24	7 539	3 676	3 863												
25	7 807	3 768	4 039												
26	8 095	4 001	4 094												
27	8 366	4 102	4 264												
28	8 742	4 273	4 469												
29	8 532	4 272	4 260												
30	8 371	4 153	4 218												
31	8 528	4 258	4 270												
32	8 995	4 429	4 566												
33	9 398	4 752	4 646												
34	9 533	4 836	4 697												
35	9 921	4 970	4 951												
36	10 616	5 270	5 346												
37	11 271	5 624	5 647												
38	11 601	5 740	5 861												
39	11 512	5 819	5 693												
40	11 161	5 650	5 511												
41	10 741	5 409	5 332												
42	10 051	5 042	5 009												
43	9 835	4 766	5 069												
44	9 304	4 609	4 695												
45	8 123	4 013	4 110												
46	8 339	4 105	4 234												
47	8 920	4 411	4 509												
48	8 331	4 096	4 235												
49	8 217	4 086	4 131												
50	8 039	3 964	4 075												
51	7 873	3 856	4 017												
52	8 051	3 870	4 181												
53	8 370	4 148	4 222												
54	7 823	3 873	3 950												
55	7 935	3 873	4 062												

年 齡	市合計			計	男	女	計	男	女	計	男	女	計	男	女
	計	男	女												
56	8 142	4 063	4 079												
57	7 917	3 875	4 042												
58	8 029	3 964	4 065												
59	8 436	4 136	4 300												
60	8 894	4 387	4 507												
61	9 729	4 755	4 974												
62	10 891	5 247	5 644												
63	11 801	5 637	6 164												
64	11 977	5 738	6 239												
65	9 934	4 797	5 137												
66	6 576	3 148	3 428												
67	8 106	3 848	4 258												
68	8 608	3 954	4 654												
69	8 493	3 950	4 543												
70	8 734	4 184	4 550												
71	7 590	3 532	4 058												
72	6 412	2 867	3 545												
73	5 683	2 545	3 138												
74	6 829	3 030	3 799												
75	6 598	2 866	3 732												
76	6 583	2 860	3 723												
77	5 717	2 404	3 313												
78	5 886	2 463	3 423												
79	6 169	2 537	3 632												
80	5 612	2 225	3 387												
81	5 390	2 068	3 322												
82	4 594	1 790	2 804												
83	4 619	1 754	2 865												
84	3 802	1 442	2 360												
85	3 682	1 284	2 398												
86	3 269	1 088	2 181												
87	2 657	837	1 820												
88	2 348	657	1 691												
89	2 161	546	1 615												
90	1 708	430	1 278												
91	1 476	326	1 150												
92	1 196	257	939												
93	836	167	669												
94	706	111	595												
95	593	99	494												
96	483	91	392												
97	314	56	258												
98	270	45	225												
99	205	31	174												
100	111	15	96												
101	88	9	79												
102	59	3	56												
103	34	4	30												
104	21	5	16												
105	4	0	4												
106	3	1	2												
107	1	0	1												
108	1	0	1												
109	4	1	3												
110～	0	0	0												
15歳未満	100 930	51 671	49 259												
15～64歳	437 984	216 900	221 084												
65歳以上	154 165	64 327	89 838												



# お知らせ掲示板



## 統計調査販売資料

資料名	単位	販売価格
岡山市統計月報(～平成21年3月)※ 1	1部	120円
岡山市の統計(平成21年版)	1部	450円
岡山市の統計(平成20年版)	1部	470円
岡山市の統計(平成19年版)	1部	500円
国勢調査結果 その1 (平成17年調査結果)	1部	330円
国勢調査結果 その2 (平成17年調査結果)	1部	290円
国勢調査結果 その3 (平成17年調査結果)	1部	250円
国勢調査結果 その1 (平成12年調査結果)	1部	220円
国勢調査結果 その2 (平成12年調査結果)	1部	110円
国勢調査結果 その3 (平成12年調査結果)	1部	120円
国勢調査結果 その4 (平成12年調査結果)	1部	230円
国勢調査結果 その1 (平成7年調査結果)	1部	710円
国勢調査結果 その2 (平成7年調査結果)	1部	1,190円
国勢調査結果 その3 (平成7年調査結果)	1部	280円
岡山市の事業所・企業 (平成18年調査結果)	1部	560円
岡山市の事業所・企業 (平成13年調査結果)	1部	240円
岡山市の商業(平成19年調査結果)	1部	150円
岡山市の商業(平成14年調査結果)	1部	130円
岡山市の工業(平成17年調査結果)	1部	320円
岡山市の工業(平成15年調査結果)	1部	150円

インターネットでも統計資料(本月報や統計書データ等)の  
提供を行っています。ご利用ください。

<ホームページのURL>

[http://www.city.okayama.jp/  
category/category\\_00000200.html](http://www.city.okayama.jp/category/category_00000200.html)

### 問い合わせ先

岡山市 総務局 文書管理公開課 統計係  
岡山市北区大供一丁目1番1号  
電話 086-803-1000 (内線)3413,3414