

# 岡山市統計月報

平成23年4月号

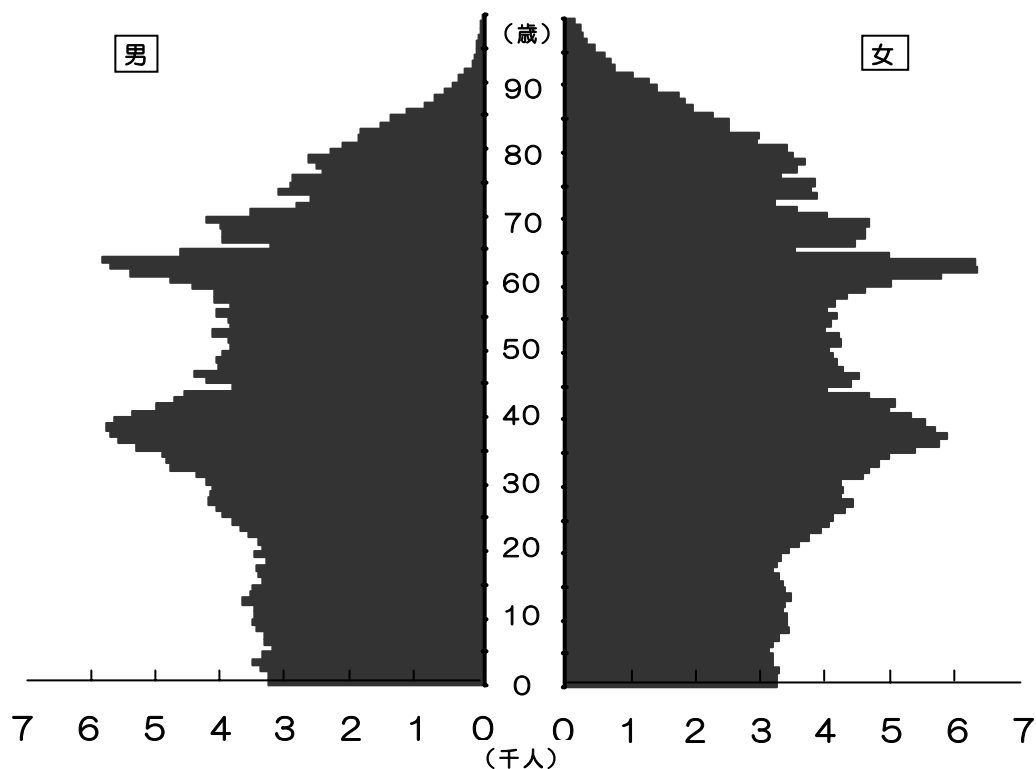

岡山市

# 本月報の利用上の注意

本月報中の学区・町別住民基本台帳 世帯数・人口は、住民基本台帳を基に学区・町別に集計したものです。その中で、町別に\*\*印がついている町は2学区以上にまたがった町で、その合計は、33～35ページに再掲しています。





なお、出石学区は平成14年4月から現在の岡山中央・鹿田学区への自由通学区となり世帯数・人口集計困難のため、旧表示のまま掲載しています。

## 目 次

地域区割図	2
1 県内市町村別推計人口（平成23年2月1日現在）	4
2 行政区別住民基本台帳人口及び外国人登録人口（平成23年3月末）	6
3 年齢・男女別住民基本台帳人口（平成23年3月末）	8
4 中学校区別住民基本台帳 世帯数・人口（平成23年3月末）	10
5 小学校区・町丁別住民基本台帳 世帯数・人口（平成23年3月末）	12
6 気象	36
7 消費者物価指数（平成23年1月）	36
8 1世帯当たり1か月間の収入と支出（家計調査 平成23年1月）	37
9 小学校区・年齢別，男女別住民基本台帳人口（平成23年3月末）	38

表紙のグラフ： 住民基本台帳人口による岡山市の人口ピラミッド(平成23年3月末)

凡 例

	北 区
	中 区
	東 区
	南 区

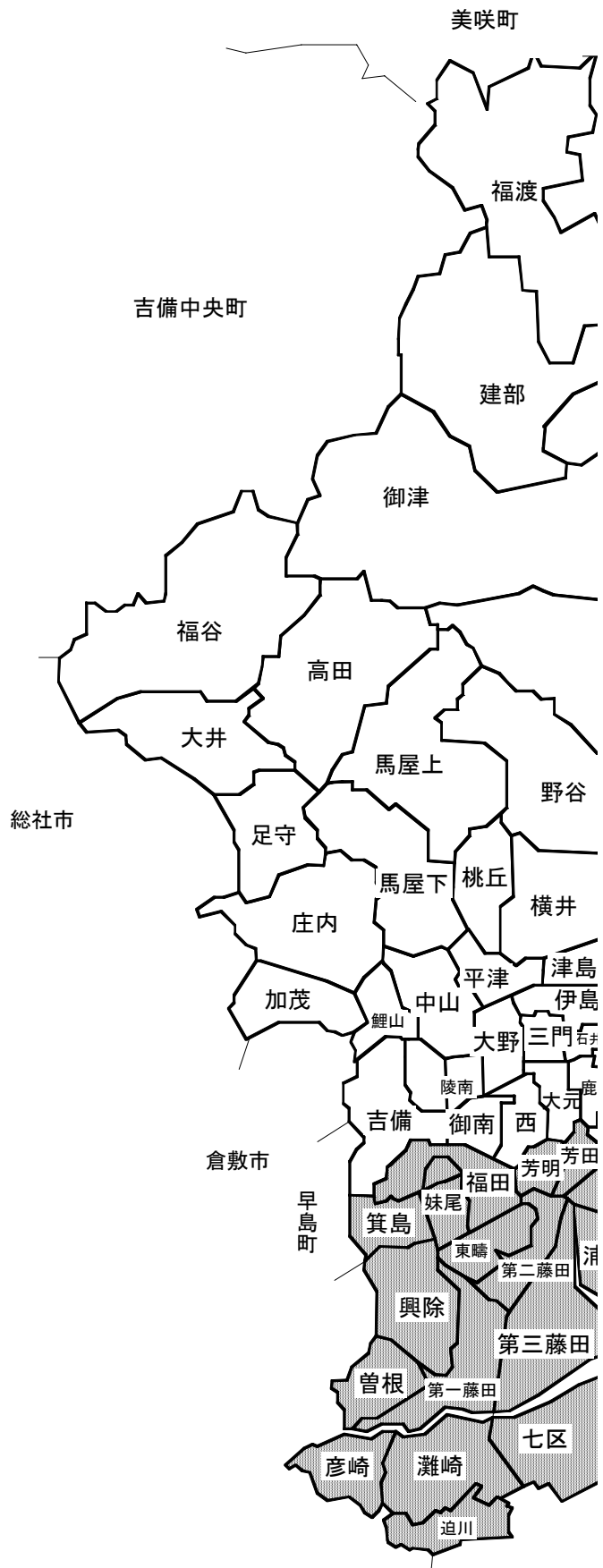

# 小学校区区割図

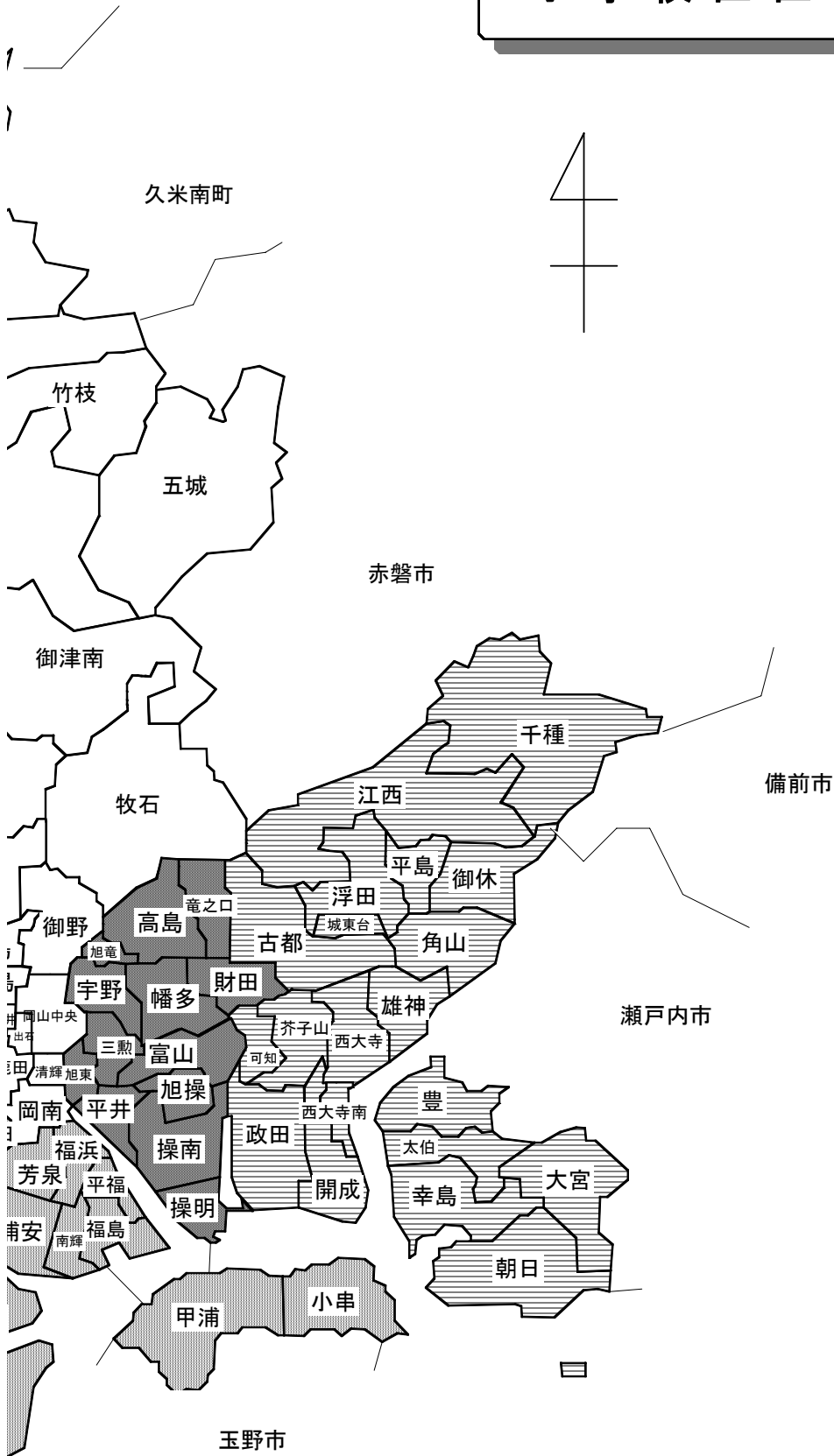

# 1 県内市町村別推計人口

市町村名	国勢調査人口		推 計 人 口		
	平成17年	平成22年 (速報値)	平成23年2月1日		
				男	女
県 計	1 957 264	1 944 986	2 653 046	1 272 346	1 380 700
市 計	1 831 820	1 824 079	2 532 417	1 215 001	1 317 416
郡 計	125 444	120 907	120 629	57 345	63 284
<b>岡山市</b>	<b>696 172</b>	<b>709 622</b>	<b>709 850</b>	<b>340 740</b>	<b>369 110</b>
<b>北区</b>	<b>295 158</b>	<b>302 661</b>	<b>302 741</b>	<b>145 359</b>	<b>157 382</b>
<b>中区</b>	<b>139 029</b>	<b>142 244</b>	<b>142 400</b>	<b>68 341</b>	<b>74 059</b>
<b>東区</b>	<b>96 718</b>	<b>97 003</b>	<b>96 919</b>	<b>46 477</b>	<b>50 442</b>
<b>南区</b>	<b>165 267</b>	<b>167 714</b>	<b>167 790</b>	<b>80 563</b>	<b>87 227</b>
倉敷市	469 377	475 421	475 640	230 704	244 936
津山市	110 569	106 525	106 238	50 333	55 905
玉野市	67 047	64 553	64 208	30 973	33 235
笠岡市	57 272	54 256	53 993	25 464	28 529
井原市	45 104	43 936	43 748	20 731	23 017
総社市	66 584	66 216	66 161	31 825	34 336
高梁市	38 799	34 977	34 757	16 620	18 137
新見市	36 073	33 865	33 694	15 919	17 775
備前市	40 241	37 830	37 810	17 939	19 871
瀬戸内市	39 081	37 858	37 873	17 810	20 063
赤磐市	43 913	43 476	43 523	20 599	22 924
真庭市	51 782	48 976	48 773	23 051	25 722
美作市	32 479	30 504	30 367	14 352	16 015
浅口市	37 327	36 064	35 932	17 201	18 731

市町村名	国勢調査人口		推 計 人 口		
	平成17年	平成22年 (速報値)	平成23年2月1日		
			男	女	
和気郡 和気町	16 180	15 362	15 310	7 214	8 096
都窪郡 早島町	11 921	12 218	12 211	5 885	6 326
浅口郡 里庄町	10 823	10 918	10 920	5 171	5 749
小田郡 矢掛町	15 713	15 094	15 056	7 102	7 954
真庭郡 新庄村	1 019	957	946	448	498
苫田郡 鏡野町	14 059	13 575	13 634	6 462	7 172
勝田郡 勝央町	11 263	11 198	11 206	5 344	5 862
勝田郡 奈義町	6 475	6 086	6 062	2 978	3 084
英田郡 西粟倉村	1 684	1 520	1 525	717	808
久米郡 久米南町	5 690	5 298	5 287	2 520	2 767
久米郡 美咲町	16 577	15 642	15 584	7 375	8 209
加賀郡 吉備中央町	14 040	13 039	12 888	6 129	6 759

資料 岡山県企画振興部統計管理課

(注) この推計人口は、直近の国勢調査結果にその後の住民基本台帳の異動数を増減したもので、住民基本台帳人口とは異なる。合併した市町については、国勢調査結果・推計人口ともに合併前市町のデータをそのまま合算している。

## 2 行政区別住民基本台帳人口及び外国人登録人口

平成23年3月末

区 分	人口総数 (b+c)	住 民 基 本 台 帳 人 口					
		世帯(a)	人口(b)			対前月増加数	
			男	女	世帯	人口	
<b>岡山市計</b>	<b>699 595</b>	<b>296 389</b>	<b>689 538</b>	<b>331 268</b>	<b>358 270</b>	<b>281</b>	<b>△ 655</b>
<b>北区 計</b>	<b>288 132</b>	<b>128 320</b>	<b>281 807</b>	<b>135 413</b>	<b>146 394</b>	<b>△ 34</b>	<b>△ 469</b>
旧本庁管内	180 792	86 442	175 381	84 493	90 888	△ 146	△ 420
旧一宮支所	21 641	8 318	21 519	10 138	11 381	△ 5	△ 40
旧津高支所	19 947	8 123	19 720	9 511	10 209	43	△ 6
旧高松支所	17 853	6 581	17 804	8 517	9 287	1	△ 22
旧吉備支所	24 352	9 512	24 215	11 708	12 507	69	73
旧足守支所	7 176	2 858	7 152	3 396	3 756	0	△ 18
御津支所	10 049	3 950	9 751	4 674	5 077	△ 1	△ 25
建部支所	6 322	2 536	6 265	2 976	3 289	5	△ 11
<b>中区 計</b>	<b>142 827</b>	<b>61 396</b>	<b>141 451</b>	<b>66 934</b>	<b>74 517</b>	<b>93</b>	<b>△ 86</b>
<b>東区 計</b>	<b>98 359</b>	<b>38 498</b>	<b>97 697</b>	<b>46 681</b>	<b>51 016</b>	<b>95</b>	<b>△ 125</b>
旧西大寺支所	66 653	26 122	66 191	31 533	34 658	69	△ 82
旧上道支所	16 722	6 376	16 605	8 031	8 574	19	△ 32
瀬戸支所	14 984	6 000	14 901	7 117	7 784	7	△ 11
<b>南区 計</b>	<b>170 277</b>	<b>68 175</b>	<b>168 583</b>	<b>82 240</b>	<b>86 343</b>	<b>127</b>	<b>25</b>
旧本庁管内	94 353	39 965	93 253	45 715	47 538	82	50
旧児島支所	6 588	2 631	6 513	3 145	3 368	△ 1	△ 18
旧妹尾支所	14 719	5 761	14 587	7 057	7 530	3	0
旧福田支所	10 806	4 010	10 740	5 216	5 524	12	13
旧興除支所	14 383	5 150	14 247	6 832	7 415	4	△ 27
旧藤田支所	13 125	4 902	13 022	6 420	6 602	9	△ 2
旧灘崎支所	16 303	5 756	16 221	7 855	8 366	18	9

※1… 岡山中央, 伊島, 津島, 御野, 牧石, 石井, 三門, 大野, 出石, 鹿田,  
大元, 清輝, 岡南, 西, 御南, 陵南の一部

※2… 旭東, 平井, 三勲, 宇野, 旭竜, 操南, 操明, 富山, 旭操, 財田, 竜之口,  
高島, 幡多

1世帯 当たり 世帯員数 (b/a)	外国人登録人口(c)		面積 (km <sup>2</sup> )	小 学 校 区 内 訳
	男	女		
<b>2.33</b>	<b>10 057</b>	<b>4 572</b>	<b>5 485</b>	<b>789.91</b>
<b>2.20</b>	<b>6 325</b>	<b>3 028</b>	<b>3 297</b>	<b>450.75</b>
2.03	5 411	2 569	2 842	※1
2.59	122	57	65	中山,馬屋下,平津,桃丘
2.43	227	127	100	野谷,横井,馬屋上
2.71	49	14	35	庄内,加茂,鯉山
2.55	137	53	84	吉備,陵南の一部
2.50	24	12	12	足守,大井,高田,福谷
2.47	298	173	125	御津,御津南,五城
2.47	57	23	34	建部,竹枝,福渡
<b>2.30</b>	<b>1 376</b>	<b>606</b>	<b>770</b>	<b>51.29</b>
<b>2.54</b>	<b>662</b>	<b>240</b>	<b>422</b>	<b>160.42</b>
2.53	462	176	286	※3
2.60	117	49	68	浮田,平島,御休,角山,城東台
2.48	83	15	68	江西,千種
<b>2.47</b>	<b>1 694</b>	<b>698</b>	<b>996</b>	<b>127.45</b>
2.33	1 100	440	660	※4
2.48	75	46	29	甲浦,小串
2.53	132	70	62	妹尾,箕島,福田の一部
2.68	66	31	35	福田の一部
2.77	136	37	99	興除,曾根,東疇
2.66	103	60	43	第一藤田,第二藤田,第三藤田
2.82	82	14	68	灘崎,迫川,七区,彦崎

※3… 古都,可知,芥子山,政田,開成,西大寺南,西大寺,雄神,豊,太伯,幸島,  
朝日,大宮

※4… 福浜,平福,芳泉,浦安,福島,南輝,芳田,芳明



### 3 年齢・男女別住民基本台帳人口

年齢	計	男	女	年齢	計	男	女
総数	689 538	331 268	358 270				
0歳	6 532	3 297	3 235	30歳	8 420	4 221	4 199
1歳	6 541	3 301	3 240	31歳	8 903	4 377	4 526
2歳	6 659	3 409	3 250	32歳	9 388	4 765	4 623
3歳	6 672	3 516	3 156	33歳	9 635	4 844	4 791
4歳	6 564	3 387	3 177	34歳	9 829	4 908	4 921
5歳	6 317	3 227	3 090	35歳	10 626	5 299	5 327
6歳	6 520	3 360	3 160	36歳	11 247	5 563	5 684
7歳	6 597	3 354	3 243	37歳	11 511	5 695	5 816
8歳	6 873	3 478	3 395	38歳	11 377	5 749	5 628
9歳	6 893	3 523	3 370	39歳	11 105	5 620	5 485
10歳	6 867	3 495	3 372	40歳	10 638	5 359	5 279
11歳	6 820	3 512	3 308	41歳	9 947	5 002	4 945
12歳	7 040	3 689	3 351	42歳	9 745	4 723	5 022
13歳	7 020	3 574	3 446	43歳	9 207	4 575	4 632
14歳	6 892	3 542	3 350	44歳	7 831	3 838	3 993
15歳	6 710	3 391	3 319	45歳	8 589	4 233	4 356
16歳	6 712	3 453	3 259	46歳	8 892	4 425	4 467
17歳	6 640	3 464	3 176	47歳	8 262	4 036	4 226
18歳	6 552	3 323	3 229	48歳	8 245	4 092	4 153
19歳	6 783	3 488	3 295	49歳	8 056	3 982	4 074
20歳	6 778	3 368	3 410	50歳	7 884	3 853	4 031
21歳	6 976	3 428	3 548	51歳	8 107	3 901	4 206
22歳	7 303	3 603	3 700	52歳	8 314	4 149	4 165
23歳	7 616	3 724	3 892	53歳	7 820	3 868	3 952
24歳	7 854	3 836	4 018	54歳	7 956	3 894	4 062
25歳	8 085	3 996	4 089	55歳	8 209	4 069	4 140
26歳	8 334	4 067	4 267	56歳	7 870	3 876	3 994
27歳	8 592	4 204	4 388	57歳	8 221	4 098	4 123
28歳	8 388	4 175	4 213	58歳	8 401	4 118	4 283
29歳	8 374	4 139	4 235	59歳	9 029	4 453	4 576

(再掲)

区 分	人 口			構成比(%)		
	計	男	女	計	男	女
15歳未満 (年少人口)	100 807	51 664	49 143	14.62	15.60	13.72
15～64歳 (生産年齢人口)	439 373	217 537	221 836	63.72	65.67	61.92
65歳以上 (老年人口)	149 358	62 067	87 291	21.66	18.74	24.36

年齢	計	男	女	年齢	計	男	女
60歳	9 735	4 771	4 964	90歳	1 689	404	1 285
61歳	11 123	5 389	5 734	91歳	1 347	313	1 034
62歳	11 972	5 695	6 277	92歳	956	194	762
63歳	12 033	5 809	6 224	93歳	860	163	697
64歳	9 549	4 629	4 920	94歳	747	134	613
65歳	6 735	3 246	3 489	95歳	580	123	457
66歳	8 398	3 974	4 424	96歳	419	80	339
67歳	8 551	3 977	4 574	97歳	350	64	286
68歳	8 571	4 021	4 550	98歳	284	48	236
69歳	8 880	4 243	4 637	99歳	165	24	141
70歳	7 558	3 557	4 001	100歳	126	16	110
71歳	6 368	2 851	3 517	101歳	74	6	68
72歳	5 867	2 659	3 208	102歳	51	6	45
73歳	6 964	3 120	3 844	103歳	37	8	29
74歳	6 708	2 955	3 753	104歳	10	1	9
75歳	6 704	2 914	3 790	105歳	9	2	7
76歳	5 781	2 479	3 302	106歳	3	1	2
77歳	6 077	2 543	3 534	107歳	5	1	4
78歳	6 353	2 686	3 667	108歳	4	1	3
79歳	5 815	2 332	3 483	109歳	1	0	1
80歳	5 527	2 154	3 373	110歳以上	0	0	0
81歳	4 832	1 903	2 929		100807	51664	49143
82歳	4 825	1 876	2 949		439373	217537	221836
83歳	4 075	1 585	2 490		149358	62067	87291
84歳	3 905	1 424	2 481				
85歳	3 460	1 197	2 263				
86歳	2 853	904	1 949				
87歳	2 588	758	1 830				
88歳	2 362	622	1 740				
89歳	1 884	498	1 386				

(指標)

平均年齢	43.8 歳	
中位数年齢	42.0 歳	
従属人口指数	56.94	:((年少人口+老年人口)÷生産年齢人口)×100
老年化指数	148.16	:(老年人口÷年少人口)×100
性比	92.46	:(男人口÷女人口)×100

(再掲)年齢(5歳階級), 男女別住民基本台帳人口

年齢	計	男	女	年齢	計	男	女
0～4	32 968	16 910	16 058	55～59	41 730	20 614	21 116
5～9	33 200	16 942	16 258	60～64	54 412	26 293	28 119
10～14	34 639	17 812	16 827	65～69	41 135	19 461	21 674
15～19	33 397	17 119	16 278	70～74	33 465	15 142	18 323
20～24	36 527	17 959	18 568	75～79	30 730	12 954	17 776
25～29	41 773	20 581	21 192	80～84	23 164	8 942	14 222
30～34	46 175	23 115	23 060	85～89	13 147	3 979	9 168
35～39	55 866	27 926	27 940	90～94	5 599	1 208	4 391
40～44	47 368	23 497	23 871	95～99	1 798	339	1 459
45～49	42 044	20 768	21 276	100～104	298	37	261
50～54	40 081	19 665	20 416	105～109	22	5	17
				110歳以上	0	0	0

4 中学校区別住民基本台帳世帯数・人口(平成23年3月末)

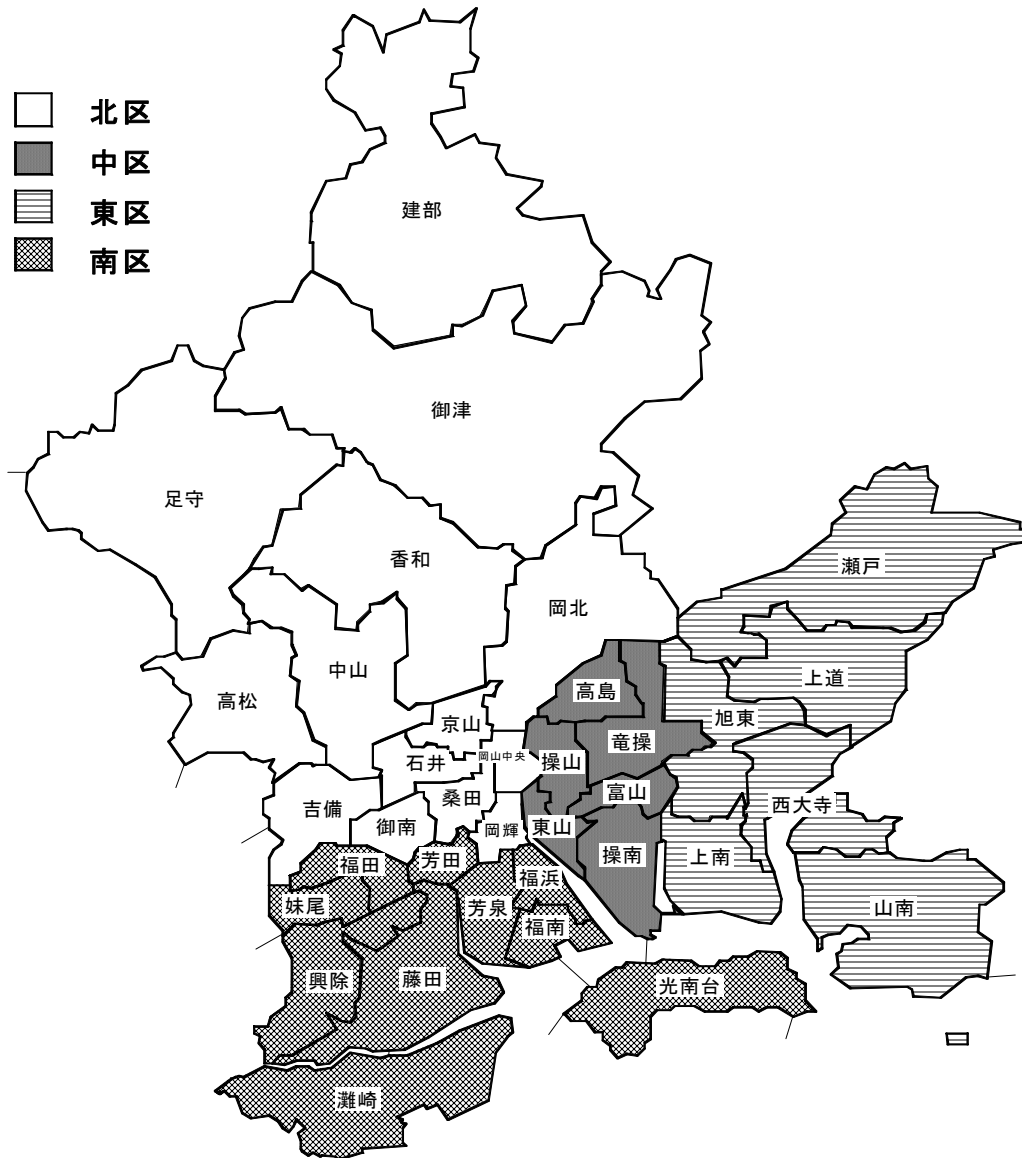

(行政区別五十音順)

中学校区名	世帯数	人口	男	女	区内に含まれる小学校区	
北区	足守	2 858	7 152	3 396	3 756	足守,大井,福谷,高田
	石井	11 239	22 259	10 570	11 689	石井,三門,大野
	岡山中央	10 056	17 856	8 148	9 708	岡山中央
	吉備	11 768	29 783	14 355	15 428	吉備,陵南
	京山	11 091	23 948	11 694	12 254	伊島,津島
	桑田	17 492	35 623	16 806	18 817	大元,鹿田,出石
	岡輝	12 418	21 557	10 359	11 198	岡南,清輝
	岡北	10 054	20 818	10 423	10 395	牧石,御野
	香和	8 123	19 720	9 511	10 209	野谷,馬屋上,横井
	高松	6 581	17 804	8 517	9 287	鯉山,加茂,庄内
	建部	2 536	6 265	2 976	3 289	福渡,建部,竹枝
	中山	8 318	21 519	10 138	11 381	中山,平津,桃丘,馬屋下
	御津	3 950	9 751	4 674	5 077	御津,五城,御津南
	御南	11 836	27 752	13 846	13 906	御南,西
中区	操南	10 017	25 288	12 127	13 161	旭操,操南,操明
	高島	8 088	18 813	8 894	9 919	高島,旭竜
	富山	5 844	13 574	6 410	7 164	富山
	東山	8 594	18 408	8 639	9 769	旭東,平井
	操山	13 689	29 703	13 824	15 879	三勲,宇野
	竜操	15 164	35 665	17 040	18 625	竜之口,幡多,財田
東区	旭東	11 075	28 354	13 526	14 828	可知,古都,芥子山
	西大寺	9 002	21 780	10 354	11 426	西大寺南,西大寺,豊,雄神
	山南	3 471	9 210	4 362	4 848	大宮,太伯,幸島,朝日
	上道	6 376	16 605	8 031	8 574	角山,城東台,御休,浮田,平島
	上南	2 574	6 847	3 291	3 556	開成,政田
	瀬戸	6 000	14 901	7 117	7 784	江西,千種
南区	興除	5 150	14 247	6 832	7 415	曾根,興除,東疇
	光南台	2 631	6 513	3 145	3 368	甲浦,小串
	妹尾	5 368	13 474	6 484	6 990	妹尾,箕島
	灘崎	5 756	16 221	7 855	8 366	灘崎,迫川,七区,彦崎
	福田	4 403	11 853	5 789	6 064	福田
	福南	7 444	17 426	8 417	9 009	福島,南輝
	福浜	11 541	26 795	13 161	13 634	平福,福浜
	藤田	4 902	13 022	6 420	6 602	第一藤田,第二藤田,第三藤田
	芳泉	11 400	27 491	13 490	14 001	浦安,芳泉
	芳田	9 580	21 541	10 647	10 894	芳田,芳明

5 小学校区・町別住民基本台帳世帯数・人口(平成23年3月末)  
各小学校区の集計及び掲載箇所(学区名五十音順)

小学校区名	世帯数	人口	男	女	掲載ページ
朝日	899	2 270	1 042	1 228	27～28
足守	1 110	2 992	1 414	1 578	21
石井	3 500	5 987	2 791	3 196	16
伊島	6 184	13 175	6 336	6 839	14～15
出石	1 985	3 507	1 518	1 989	17
浮田	1 453	3 817	1 820	1 997	28
宇野	8 574	18 499	8 650	9 849	24
浦安	2 981	7 437	3 680	3 757	30
大井	680	1 454	717	737	21
大野	2 970	6 888	3 365	3 523	16～17
大宮	549	1 313	617	696	28
大元	7 006	15 637	7 578	8 059	17～18
岡山中央	10 056	17 856	8 148	9 708	14
雄神	1 308	2 917	1 365	1 552	27
開成	1 201	3 163	1 547	1 616	26
可知	3 696	9 123	4 232	4 891	26
加茂	1 675	4 653	2 241	2 412	21
吉備	6 720	16 753	8 078	8 675	21
旭操	3 488	8 556	4 031	4 525	25
旭東	3 103	5 796	2 635	3 161	23
旭竜	2 280	4 442	2 109	2 333	24
芥子山	5 216	14 079	6 796	7 283	26
甲浦	1 953	4 926	2 394	2 532	31
江西	4 261	10 503	5 054	5 449	29
幸島	946	2 645	1 278	1 367	27
興除	1 611	4 586	2 180	2 406	31
岡南	7 979	14 583	7 097	7 486	18～19
小串	678	1 587	751	836	31
古都	2 163	5 152	2 498	2 654	26
五城	794	1 921	928	993	22
西大寺	4 124	9 590	4 513	5 077	27
西大寺南	1 721	4 446	2 185	2 261	26
財田	4 317	9 483	4 489	4 994	25
三勲	5 115	11 204	5 174	6 030	23～24
鹿田	8 501	16 479	7 710	8 769	17
庄内	3 592	9 630	4 593	5 037	20～21
城東台	1 321	3 743	1 804	1 939	28
清輝	4 439	6 974	3 262	3 712	18
妹尾	3 784	9 430	4 529	4 901	31
操南	3 278	8 423	4 067	4 356	24
操明	3 251	8 309	4 029	4 280	25
曾根	704	2 069	1 006	1 063	31
太伯	1 077	2 982	1 425	1 557	27
高島	5 808	14 371	6 785	7 586	25
高田	590	1 474	690	784	21
竹枝	299	733	345	388	22
建部	1 320	3 403	1 640	1 763	22

小学校区名	世帯数	人口	男	女	掲載ページ
竜之口	3 134	7 736	3 668	4 068	25
第一藤田	1 215	3 515	1 742	1 773	31
第二藤田	2 651	6 695	3 280	3 415	31
第三藤田	1 036	2 812	1 398	1 414	31
千種	1 739	4 398	2 063	2 335	28～29
中山	4 187	10 819	5 156	5 663	19～20
津島	4 907	10 773	5 358	5 415	15
角山	503	1 258	605	653	28
富山	5 844	13 574	6 410	7 164	25
豊	1 849	4 827	2 291	2 536	27
灘崎	1 848	5 363	2 557	2 806	31
七区	1 252	3 617	1 754	1 863	32
南輝	4 620	10 889	5 212	5 677	30
西	7 205	16 373	8 152	8 221	19
野谷	1 207	3 042	1 429	1 613	20
迫川	690	1 813	879	934	32
幡多	7 713	18 446	8 883	9 563	25～26
東疇	2 835	7 592	3 646	3 946	31
彦崎	1 966	5 428	2 665	2 763	32
平井	5 491	12 612	6 004	6 608	23
平島	2 029	5 097	2 501	2 596	28
平津	1 540	3 784	1 767	2 017	20
平福	4 173	10 212	5 045	5 167	29～30
福島	2 824	6 537	3 205	3 332	30
福谷	478	1 232	575	657	21
福田	4 403	11 853	5 789	6 064	31
福浜	7 368	16 583	8 116	8 467	29
福渡	917	2 129	991	1 138	22～23
芳泉	8 419	20 054	9 810	10 244	30
芳明	4 852	11 015	5 400	5 615	30～31
牧石	3 694	7 740	3 877	3 863	16
政田	1 373	3 684	1 744	1 940	26
馬屋上	405	1 080	505	575	20
馬屋下	909	2 384	1 115	1 269	20
三門	4 769	9 384	4 414	4 970	16
箕島	1 584	4 044	1 955	2 089	31
御津	1 710	3 995	1 903	2 092	21～22
御津南	1 446	3 835	1 843	1 992	22
御南	4 631	11 379	5 694	5 685	19
御野	6 360	13 078	6 546	6 532	15～16
御休	1 070	2 690	1 301	1 389	28
桃丘	1 682	4 532	2 100	2 432	20
横井	6 511	15 598	7 577	8 021	20
芳田	4 728	10 526	5 247	5 279	30
鯉山	1 314	3 521	1 683	1 838	21
陵南	5 048	13 030	6 277	6 753	19

小学校区・町別住民基本台帳 世帯数・人口(平成23年3月末)

学区名	町名	世帯数	人口	男	女	
岡山中央学区	北区石関町	76	148	63	85	
	北区出石町一丁目	192	363	157	206	
	北区出石町二丁目	115	247	118	129	
	北区岩田町	148	251	131	120	
	北区内山下一丁目	349	556	255	301	
	北区内山下二丁目	144	270	117	153	
	北区表町一丁目	257	548	248	300	
	北区表町二丁目	202	385	168	217	
	北区表町三丁目	629	1 040	447	593	
	北区京橋町	301	497	234	263	
	北区京橋南町	**	33	45	19	26
	北区後樂園	1	2	1	1	
	北区国体町	554	1 104	480	624	
	北区田町一丁目	287	470	220	250	
	北区田町二丁目	217	307	158	149	
	北区中央町	209	319	165	154	
	北区天神町	208	398	152	246	
	北区磨屋町	130	230	95	135	
	北区富田町一丁目	410	629	316	313	
	北区富田町二丁目	243	406	184	222	
	北区中山下一丁目	314	569	257	312	
	北区中山下二丁目	308	538	260	278	
	北区野田屋町一丁目	380	714	324	390	
	北区野田屋町二丁目	335	516	218	298	
	北区蕃山町	192	356	162	194	
	北区番町一丁目	346	617	264	353	
	北区番町二丁目	257	515	232	283	
	北区広瀬町	469	899	408	491	
	北区兵団	248	469	258	211	
	北区平和町	206	351	152	199	
	北区奉還町一丁目	**	354	651	284	367
	北区奉還町二丁目	**	24	42	16	26
	北区丸の内一丁目	155	253	102	151	
	北区丸の内二丁目	139	250	110	140	
	北区南方一丁目	112	216	102	114	
	北区南方二丁目	145	258	124	134	
	北区南方三丁目	268	492	230	262	
	北区南方四丁目	**	177	279	151	128
	北区南方五丁目	311	558	282	276	
北区弓之町	611	1 098	484	614		
<小学校区計>		10 056	17 856	8 148	9 708	
伊島学区	北区伊島北町	55	150	74	76	
	北区伊島町一丁目	402	1 054	537	517	
	北区伊島町二丁目	725	1 812	855	957	
	北区伊島町三丁目	300	521	287	234	
	北区いずみ町	354	852	497	355	
	北区伊福町一丁目	181	321	137	184	
	北区伊福町二丁目	465	847	345	502	
	北区伊福町三丁目	640	1 344	596	748	
	北区伊福町四丁目	286	503	272	231	
	北区絵図町	121	224	105	119	
	北区京山一丁目	204	488	233	255	
	北区京山二丁目	148	395	188	207	

小学校区名	町名	世帯数	人口	男	女	
伊島学区 (続き)	北区清心町	310	574	254	320	
	北区谷万成一丁目	604	1 093	539	554	
	北区谷万成二丁目	175	373	173	200	
	北区津倉町一丁目	141	290	133	157	
	北区津倉町二丁目	**	150	305	157	148
	北区津島京町一丁目	70	182	91	91	
	北区奉還町三丁目	**	81	192	85	107
	北区奉還町四丁目	**	111	227	95	132
	北区万成西町	381	832	407	425	
	北区万成東町	262	554	254	300	
	北区三門東町	**	18	42	22	20
	<小学校区計>		6 184	13 175	6 336	6 839
	津島学区	北区津島京町二丁目	174	371	191	180
		北区津島京町三丁目	202	338	185	153
北区津島桑の木町		266	661	355	306	
北区津島笹が瀬		408	666	352	314	
北区津島中一丁目		261	642	353	289	
北区津島新野一丁目		264	568	271	297	
北区津島新野二丁目		206	448	217	231	
北区津島西坂一丁目		209	527	266	261	
北区津島西坂二丁目		519	1 274	602	672	
北区津島西坂三丁目		140	363	167	196	
北区津島福居一丁目		619	1 402	695	707	
北区津島福居二丁目		491	906	449	457	
北区津島本町		484	1 140	546	594	
北区津島南一丁目		306	711	346	365	
北区津島南二丁目		358	756	363	393	
<小学校区計>		4 907	10 773	5 358	5 415	
御野学区	北区学南町一丁目	518	1 061	546	515	
	北区学南町二丁目	566	1 076	522	554	
	北区学南町三丁目	384	832	408	424	
	北区北方一丁目	445	913	436	477	
	北区北方二丁目	314	758	347	411	
	北区北方三丁目	365	843	422	421	
	北区北方四丁目	116	269	134	135	
	北区宿	531	969	566	403	
	北区宿本町	204	402	223	179	
	北区津島中三丁目	16	29	15	14	
	北区津島東一丁目	69	123	62	61	
	北区津島東二丁目	379	780	399	381	
	北区津島東三丁目	129	265	136	129	
	北区津島東四丁目	381	719	354	365	
	北区中井町一丁目	199	386	176	210	
	北区中井町二丁目	322	684	321	363	
	北区半田町	227	506	256	250	
	北区法界院	152	368	195	173	
	北区南方四丁目	**	52	68	33	35
	北区三野一丁目	6	9	6	3	
	北区三野二丁目	240	509	238	271	
	北区三野三丁目	256	561	300	261	
	北区三野本町	41	69	37	32	
	北区大和町一丁目	245	464	216	248	
	北区大和町二丁目	199	411	196	215	
	北区理大町	4	4	2	2	



小学校区名	町名	世帯数	人口	男	女	
御野学区 (続き)	<小学校区計>	6 360	13 078	6 546	6 532	
牧石学区	北区金山寺	47	87	43	44	
	北区祇園	480	481	262	219	
	北区高野尻	8	11	5	6	
	北区下牧	93	213	107	106	
	北区玉柏	877	2 175	1 048	1 127	
	北区中原	428	906	483	423	
	北区中牧	75	167	78	89	
	北区畑鮎	81	148	74	74	
	北区原	461	974	474	500	
	北区牟佐	1 144	2 578	1 303	1 275	
	<小学校区計>	3 694	7 740	3 877	3 863	
石井学区	北区駅元町	378	624	307	317	
	北区寿町	243	385	162	223	
	北区島田本町一丁目	318	583	274	309	
	北区島田本町二丁目	128	261	127	134	
	北区昭和町	345	548	261	287	
	北区富町一丁目	565	979	467	512	
	北区富町二丁目	418	671	337	334	
	北区奉還町一丁目	**	65	99	35	64
	北区奉還町二丁目	**	285	512	237	275
	北区奉還町三丁目	**	330	587	260	327
北区奉還町四丁目	**	425	738	324	414	
	<小学校区計>	3 500	5 987	2 791	3 196	
三門学区	北区葵町	208	323	158	165	
	北区岩井一丁目	133	277	132	145	
	北区岩井二丁目	155	296	148	148	
	北区岩井宮裏	54	91	42	49	
	北区関西町	246	457	226	231	
	北区下伊福一丁目	184	332	153	179	
	北区下伊福二丁目	303	543	256	287	
	北区下伊福上町	295	555	264	291	
	北区下伊福西町	380	742	320	422	
	北区下伊福本町	399	781	368	413	
	北区高柳西町	447	990	484	506	
	北区高柳東町	281	547	279	268	
	北区大安寺南町一丁目	**	142	333	163	170
	北区津倉町二丁目	**	39	66	28	38
	北区西崎一丁目	479	1 050	468	582	
	北区西崎二丁目	299	621	306	315	
	北区西崎本町	235	446	193	253	
	北区三門中町	142	265	122	143	
	北区三門西町	193	368	176	192	
北区三門東町	**	155	301	128	173	
	<小学校区計>	4 769	9 384	4 414	4 970	
大野学区	北区北長瀬本町	597	1 320	677	643	
	北区大安寺中町	359	762	377	385	
	北区大安寺西町	91	231	111	120	
	北区大安寺東町	598	1 409	686	723	
	北区大安寺南町一丁目	**	232	538	258	280
	北区大安寺南町二丁目	217	544	250	294	
	北区西野山町	2	7	3	4	

小学校区名	町名	世帯数	人口	男	女	
大野学区 (続き)	北区野殿西町	8	25	11	14	
	北区野殿東町	167	445	218	227	
	北区東野山町	84	226	104	122	
	北区日吉町	56	155	74	81	
	北区矢坂西町	53	116	53	63	
	北区矢坂東町	189	390	193	197	
	北区矢坂本町	317	720	350	370	
	<小学校区計>	2 970	6 888	3 365	3 523	
出石学区	北区駅前町一丁目	105	198	85	113	
	北区駅前町二丁目	154	252	105	147	
	北区桑田町	642	1 225	529	696	
	北区幸町	332	554	238	316	
	北区下石井二丁目	118	207	91	116	
	北区錦町	64	101	37	64	
	北区本町	142	264	118	146	
	北区柳町一丁目	248	385	182	203	
	北区柳町二丁目	180	321	133	188	
	<小学校区計>	1 985	3 507	1 518	1 989	
鹿田学区	北区大元駅前	180	350	168	182	
	北区春日町	318	442	186	256	
	北区厚生町一丁目	166	332	150	182	
	北区厚生町二丁目	446	813	374	439	
	北区厚生町三丁目	113	216	102	114	
	北区鹿田町一丁目	329	593	253	340	
	北区鹿田町二丁目	70	86	27	59	
	北区鹿田本町	207	330	172	158	
	北区新屋敷町一丁目	217	486	226	260	
	北区新屋敷町二丁目	192	494	245	249	
	北区新屋敷町三丁目	275	601	280	321	
	北区大学町	191	325	151	174	
	北区大供一丁目	215	371	155	216	
	北区大供二丁目	461	789	365	424	
	北区大供三丁目	74	127	61	66	
	北区大供表町	479	930	429	501	
	北区大供本町	52	98	45	53	
	北区中島田町一丁目	193	487	225	262	
	北区中島田町二丁目	116	245	114	131	
	北区西島田町	143	287	137	150	
	北区西之町	404	760	360	400	
	北区西古松	**	295	660	329	331
	北区東島田町一丁目	331	608	291	317	
	北区東島田町二丁目	301	590	282	308	
	北区東古松	248	505	248	257	
	北区東古松一丁目	417	725	322	403	
	北区東古松二丁目	765	1 667	798	869	
	北区東古松三丁目	331	718	333	385	
	北区東古松四丁目	395	662	324	338	
	北区東古松五丁目	383	809	386	423	
	北区東古松南町	194	373	172	201	
	<小学校区計>	8 501	16 479	7 710	8 769	
	大元学区	北区今二丁目	**	136	314	145
北区大元一丁目			348	753	357	396
北区大元二丁目			268	466	249	217

小学校区名	町名	世帯数	人口	男	女		
大元学区 (続き)	北区大元上町	93	216	100	116		
	北区上中野一丁目	250	573	283	290		
	北区上中野二丁目	538	1 427	689	738		
	北区下中野	**	1 050	2 279	1 097	1 182	
	北区西古松	**	680	1 440	732	708	
	北区西古松一丁目	712	1 592	739	853		
	北区西古松二丁目	469	968	465	503		
	北区西古松西町	448	1 167	554	613		
	北区野田一丁目	525	1 239	616	623		
	北区野田二丁目	385	765	363	402		
	北区野田三丁目	340	761	399	362		
	北区野田四丁目	401	839	390	449		
	北区野田五丁目	363	838	400	438		
	<小学校区計>		7 006	15 637	7 578	8 059	
	清輝学区	北区旭町	**	100	175	87	88
		北区天瀬		224	382	182	200
北区天瀬南町			197	322	132	190	
北区岡町			634	940	471	469	
北区奥田一丁目		**	93	145	74	71	
北区奥田本町		**	91	151	68	83	
北区京橋南町		**	102	169	68	101	
北区京町			367	505	229	276	
北区下内田町			60	115	48	67	
北区新道			162	264	131	133	
北区清輝橋一丁目			265	445	214	231	
北区清輝橋二丁目			213	342	145	197	
北区清輝橋三丁目			396	521	252	269	
北区清輝橋四丁目		**	205	327	156	171	
北区清輝本町			278	448	200	248	
北区船頭町			123	243	122	121	
北区東中央町			137	216	103	113	
北区二日市町		**	199	356	179	177	
北区舟橋町			145	258	122	136	
北区南中央町			391	563	239	324	
北区山科町		57	87	40	47		
<小学校区計>		4 439	6 974	3 262	3 712		
岡南学区	北区青江一丁目		324	541	260	281	
	北区青江二丁目		219	380	170	210	
	北区青江三丁目		566	968	488	480	
	北区青江四丁目		454	909	449	460	
	北区青江五丁目		416	777	382	395	
	北区旭本町		444	814	367	447	
	北区旭町	**	19	42	17	25	
	北区奥田一丁目	**	287	457	209	248	
	北区奥田二丁目		315	578	266	312	
	北区奥田西町		421	790	409	381	
	北区奥田本町	**	536	866	428	438	
	北区奥田南町		290	569	276	293	
	北区御舟入町		19	31	12	19	
	北区神田町一丁目		473	855	424	431	
	北区神田町二丁目		363	624	311	313	
	北区岡南町一丁目		278	484	238	246	
	北区岡南町二丁目		123	203	104	99	
	北区清輝橋四丁目	**	1	1	0	1	

小学校区名	町名	世帯数	人口	男	女	
岡南学区 (続き)	北区十日市中町	361	712	343	369	
	北区十日市西町	348	651	323	328	
	北区十日市東町	363	634	316	318	
	北区富田	916	1 835	876	959	
	北区七日市西町	356	692	353	339	
	北区七日市東町	81	164	74	90	
	北区二日市町	**	6	6	2	4
	<小学校区計>		7 979	14 583	7 097	7 486
西学区	北区今一丁目	189	419	210	209	
	北区今二丁目	**	210	471	242	229
	北区今三丁目	356	905	454	451	
	北区今四丁目	306	704	349	355	
	北区今五丁目	326	811	400	411	
	北区今六丁目	387	727	379	348	
	北区今七丁目	385	860	426	434	
	北区今八丁目	341	621	311	310	
	北区今村	127	260	134	126	
	北区北長瀬	5	9	3	6	
	北区北長瀬表町一丁目	12	32	15	17	
	北区北長瀬表町二丁目	235	469	233	236	
	北区北長瀬表町三丁目	**	135	262	133	129
	北区下中野	**	591	1 252	626	626
	北区辰巳	899	2 184	1 078	1 106	
	北区田中	**	65	105	56	49
	北区問屋町	330	989	480	509	
	北区中仙道	110	271	127	144	
	北区中仙道一丁目	418	986	471	515	
	北区中仙道二丁目	**	339	867	411	456
	北区平田	1 439	3 169	1 614	1 555	
	<小学校区計>		7 205	16 373	8 152	8 221
	御南学区	北区今保	1 448	3 867	1 861	2 006
北区北長瀬表町三丁目		**	175	387	197	190
北区久米		**	512	1 292	641	651
北区田中		**	1 894	4 404	2 298	2 106
北区中仙道二丁目		**	134	282	134	148
北区西長瀬		468	1 147	563	584	
<小学校区計>			4 631	11 379	5 694	5 685
陵南学区	北区久米	**	170	421	211	210
	北区白石	685	1 714	819	895	
	北区白石西新町	323	759	365	394	
	北区白石東新町	155	368	175	193	
	北区西花尻	266	687	327	360	
	北区花尻	75	185	84	101	
	北区花尻あかね町	190	477	216	261	
	北区花尻ききょう町	349	869	404	465	
	北区花尻みどり町	309	775	373	402	
	北区東花尻	904	2 371	1 184	1 187	
	北区平野	**	1 622	4 404	2 119	2 285
	<小学校区計>		5 048	13 030	6 277	6 753
	中山学区	北区一宮	1 470	3 684	1 706	1 978
北区尾上		725	1 895	929	966	
北区辛川市場		642	1 703	811	892	

小学校区名	町名	世帯数	人口	男	女	
中山学区 (続き)	北区西辛川	1 350	3 537	1 710	1 827	
	<小学校区計>	4 187	10 819	5 156	5 663	
馬屋下学区	北区大窪	530	1 353	624	729	
	北区長野	34	91	44	47	
	北区芳賀	**	116	356	175	181
	北区福谷	74	178	89	89	
	北区松尾	130	342	154	188	
	北区横尾	25	64	29	35	
	<小学校区計>	909	2 384	1 115	1 269	
桃丘学区	北区佐山	560	1 467	696	771	
	北区芳賀	**	1 122	3 065	1 404	1 661
	<小学校区計>	1 682	4 532	2 100	2 432	
平津学区	北区一宮山崎	86	242	123	119	
	北区今岡	320	828	388	440	
	北区首部	210	478	219	259	
	北区檜津	924	2 236	1 037	1 199	
	<小学校区計>	1 540	3 784	1 767	2 017	
野谷学区	北区栢谷	470	1 197	556	641	
	北区菅野	455	1 148	549	599	
	北区高野	25	61	30	31	
	北区吉宗	257	636	294	342	
	<小学校区計>	1 207	3 042	1 429	1 613	
横井学区	北区田益	602	1 420	667	753	
	北区津高	2 247	4 985	2 403	2 582	
	北区津高台一丁目	239	709	343	366	
	北区津高台二丁目	195	595	294	301	
	北区津高台三丁目	106	316	165	151	
	北区津高台四丁目	151	499	238	261	
	北区富原	1 076	2 385	1 204	1 181	
	北区横井上	1 895	4 689	2 263	2 426	
	<小学校区計>	6 511	15 598	7 577	8 021	
馬屋上学区	北区田原	144	369	169	200	
	北区富吉	146	384	176	208	
	北区日忘寺	60	150	73	77	
	北区三和	55	177	87	90	
	<小学校区計>	405	1 080	505	575	
庄内学区	北区大崎	60	169	80	89	
	北区小山	594	1 836	875	961	
	北区下土田	83	202	84	118	
	北区高塚	43	120	52	68	
	北区高松	444	1 088	523	565	
	北区高松稲荷	150	359	176	183	
	北区高松田中	89	269	121	148	
	北区高松原古才	555	1 447	690	757	
	北区立田	189	490	225	265	
	北区平山	532	1 364	652	712	
	北区福崎	67	180	81	99	
	北区三手	177	484	229	255	
	北区門前	532	1 425	710	715	

小学校区名	町名	世帯数	人口	男	女	
庄内学区 (続き)	北区和井元	77	197	95	102	
	<小学校区計>	3 592	9 630	4 593	5 037	
加茂学区	北区加茂	767	2 164	1 071	1 093	
	北区新庄上	205	521	239	282	
	北区新庄下	233	636	304	332	
	北区惣爪	275	755	356	399	
	北区津寺	195	577	271	306	
	<小学校区計>	1 675	4 653	2 241	2 412	
鯉山学区	北区吉備津	1 314	3 521	1 683	1 838	
	<小学校区計>	1 314	3 521	1 683	1 838	
吉備学区	北区大内田	142	338	162	176	
	北区川入	704	1 955	960	995	
	北区中撫川	361	959	471	488	
	北区撫川	1 643	4 025	1 965	2 060	
	北区庭瀬	1 827	4 319	2 034	2 285	
	北区納所	48	144	69	75	
	北区延友	488	1 214	579	635	
	北区平野	**	1 507	3 799	1 838	1 961
	<小学校区計>	6 720	16 753	8 078	8 675	
足守学区	北区足守	685	1 819	866	953	
	北区上土田	62	192	98	94	
	北区下足守	363	981	450	531	
	<小学校区計>	1 110	2 992	1 414	1 578	
大井学区	北区粟井	341	653	346	307	
	北区大井	339	801	371	430	
	<小学校区計>	680	1 454	717	737	
高田学区	北区石妻	40	98	44	54	
	北区上高田	94	223	110	113	
	北区下高田	95	260	124	136	
	北区杉谷	41	92	38	54	
	北区日近	160	395	172	223	
	北区山上	90	232	122	110	
	北区吉	70	174	80	94	
	<小学校区計>	590	1 474	690	784	
福谷学区	北区掛畑	31	75	31	44	
	北区河原	67	186	83	103	
	北区苔山	26	48	26	22	
	北区庄田	18	42	19	23	
	北区西山内	93	225	103	122	
	北区東山内	139	391	185	206	
	北区間倉	51	142	70	72	
	北区真星	53	123	58	65	
	<小学校区計>	478	1 232	575	657	
御津学区	北区御津宇甘	86	196	92	104	
	北区御津宇垣	**	102	254	127	127
	北区御津鹿瀬	92	174	89	85	
	北区御津勝尾	24	43	21	22	
	北区御津金川	391	943	449	494	

小学校区名	町名		世帯数	人口	男	女
御津学区 (続き)	北区御津川高	**	11	24	15	9
	北区御津草生		160	389	176	213
	北区御津虎倉		101	208	97	111
	北区御津紙工		276	616	272	344
	北区御津下田		154	374	189	185
	北区御津高津		132	360	169	191
	北区御津中泉		80	217	112	105
	北区御津矢原	**	101	197	95	102
	<小学校区計>		1 710	3 995	1 903	2 092
御津南学区	北区御津宇垣	**	290	716	347	369
	北区御津川高	**	31	72	33	39
	北区御津北野		40	110	48	62
	北区御津国ヶ原		210	583	288	295
	北区御津河内		207	587	259	328
	北区御津中牧		58	161	76	85
	北区御津中山		72	205	104	101
	北区御津野々口		422	1 089	538	551
	北区御津吉尾		68	190	87	103
	北区御津芳谷		48	122	63	59
	<小学校区計>		1 446	3 835	1 843	1 992
五城学区	北区御津石上		30	60	27	33
	北区御津伊田		181	417	189	228
	北区御津新庄		272	671	335	336
	北区御津中畑		49	103	47	56
	北区御津平岡西		55	134	61	73
	北区御津矢知		35	85	42	43
	北区御津矢原	**	172	451	227	224
	<小学校区計>		794	1 921	928	993
建部学区	北区建部町市場		114	329	155	174
	北区建部町大田		184	495	243	252
	北区建部町桜		98	238	117	121
	北区建部町品田	**	121	314	151	163
	北区建部町建部上		184	476	225	251
	北区建部町田地子		51	111	55	56
	北区建部町富沢		130	349	168	181
	北区建部町中田		219	530	255	275
	北区建部町西原		113	277	133	144
	北区建部町宮地		106	284	138	146
<小学校区計>		1 320	3 403	1 640	1 763	
竹枝学区	北区建部町小倉		67	169	93	76
	北区建部町土師方		68	148	65	83
	北区建部町吉田		164	416	187	229
	<小学校区計>		299	733	345	388
福渡学区	北区建部町川口		230	599	292	307
	北区建部町三明寺		46	84	47	37
	北区建部町品田	**	39	99	46	53
	北区建部町下神目		101	257	115	142
	北区建部町鶴田		38	82	44	38
	北区建部町角石畝		41	66	30	36
	北区建部町角石谷		56	107	50	57
	北区建部町福渡		329	755	328	427

小学校区名	町名	世帯数	人口	男	女	
福渡学区 (続き)	北区建部町豊楽寺	5	10	5	5	
	北区建部町和田南	32	70	34	36	
	<小学校区計>	917	2 129	991	1 138	
	<北区合計>	128 320	281 807	135 413	146 394	
旭東学区	中区赤坂台	141	267	120	147	
	中区赤坂本町	135	285	119	166	
	中区赤坂南新町	112	165	89	76	
	中区網浜	134	248	120	128	
	中区門田屋敷二丁目	141	228	113	115	
	中区門田屋敷三丁目	194	416	179	237	
	中区門田屋敷四丁目	115	215	97	118	
	中区門田屋敷五丁目	14	23	10	13	
	中区門田屋敷本町	59	114	49	65	
	中区旭東町一丁目	150	276	129	147	
	中区旭東町二丁目	155	274	119	155	
	中区旭東町三丁目	110	201	89	112	
	中区小橋町二丁目	113	181	78	103	
	中区さくら住座	122	183	62	121	
	中区桜橋一丁目	59	104	55	49	
	中区桜橋二丁目	144	285	127	158	
	中区桜橋三丁目	147	295	157	138	
	中区桜橋四丁目	40	75	36	39	
	中区新京橋一丁目	122	262	118	144	
	中区新京橋二丁目	64	113	55	58	
	中区新京橋三丁目	179	334	148	186	
	中区西中島町	71	118	52	66	
	中区東中島町	127	216	105	111	
	中区東山三丁目	**	204	433	189	244
	中区東山四丁目		156	324	142	182
	中区御幸町		95	161	78	83
	<小学校区計>		3 103	5 796	2 635	3 161
平井学区	中区平井	792	1 667	781	886	
	中区平井一丁目	373	711	333	378	
	中区平井二丁目	230	461	235	226	
	中区平井三丁目	881	2 212	1 014	1 198	
	中区平井四丁目	411	779	369	410	
	中区平井五丁目	439	1 072	530	542	
	中区平井六丁目	458	943	438	505	
	中区平井七丁目	748	1 596	753	843	
	中区湊	**	1 159	3 171	1 551	1 620
	<小学校区計>		5 491	12 612	6 004	6 608
三勲学区	中区奥市	25	45	22	23	
	中区御成町	199	430	196	234	
	中区門田文化町一丁目	114	244	118	126	
	中区門田文化町二丁目	190	399	173	226	
	中区門田文化町三丁目	144	321	145	176	
	中区門田本町一丁目	127	268	116	152	
	中区門田本町二丁目	220	470	218	252	
	中区門田本町三丁目	121	254	123	131	
	中区門田本町四丁目	52	67	30	37	
	中区門田屋敷一丁目	354	780	345	435	
	中区国富	729	1 601	754	847	



小学校区名	町名		世帯数	人口	男	女	
三勲学区 (続き)	中区国富一丁目		248	566	267	299	
	中区国富二丁目		335	756	366	390	
	中区国富三丁目		188	426	196	230	
	中区国富四丁目		225	515	236	279	
	中区小橋町一丁目		187	421	185	236	
	中区住吉町一丁目		183	429	196	233	
	中区住吉町二丁目		99	215	99	116	
	中区中納言町		270	539	242	297	
	中区徳吉町一丁目		55	143	60	83	
	中区徳吉町二丁目		128	299	135	164	
	中区東山一丁目		91	185	91	94	
	中区東山二丁目		262	532	244	288	
	中区古京町一丁目		249	594	279	315	
	中区古京町二丁目		51	121	60	61	
	中区森下町		269	584	278	306	
	<小学校区計>		5 115	11 204	5 174	6 030	
	宇野学区	中区穰	**	378	954	467	487
		中区穰東町一丁目		455	1 059	513	546
		中区穰東町二丁目	**	226	567	270	297
中区竹田			441	812	385	427	
中区中島		**	16	21	11	10	
中区西川原			1 021	2 130	1 047	1 083	
中区西川原一丁目			492	934	428	506	
中区浜			515	994	436	558	
中区浜一丁目			757	1 350	643	707	
中区浜二丁目			240	520	223	297	
中区浜三丁目			809	1 733	775	958	
中区原尾島			382	944	441	503	
中区原尾島一丁目			386	991	459	532	
中区原尾島二丁目			601	1 317	601	716	
中区原尾島三丁目			433	875	408	467	
中区原尾島四丁目			470	1 051	508	543	
中区東川原			941	2 222	1 024	1 198	
中区藤原西町一丁目	**	11	25	11	14		
<小学校区計>		8 574	18 499	8 650	9 849		
旭竜学区	中区今在家	**	133	210	147	63	
	中区穰	**	111	233	117	116	
	中区高島一丁目		263	407	171	236	
	中区高島二丁目		719	1 132	465	667	
	中区中島	**	505	1 149	579	570	
	中区八幡		358	902	448	454	
	中区八幡東町		191	409	182	227	
	<小学校区計>		2 280	4 442	2 109	2 333	
操南学区	中区江崎		818	2 077	988	1 089	
	中区沖元	**	205	502	217	285	
	中区倉田		1 314	3 179	1 558	1 621	
	中区倉富	**	12	30	15	15	
	中区倉益	**	42	130	67	63	
	中区桑野	**	267	789	377	412	
	中区藤崎	**	620	1 716	845	871	
	<小学校区計>		3 278	8 423	4 067	4 356	
操明学区	中区江並		1 629	4 196	2 022	2 174	

小学校区名	町名		世帯数	人口	男	女
操明学区 (続き)	中区沖元	**	14	39	18	21
	中区桑野	**	565	1 391	693	698
	中区新築港		3	6	5	1
	中区藤崎	**	1 040	2 677	1 291	1 386
	<小学校区計>		3 251	8 309	4 029	4 280
富山学区	中区福泊		1 420	3 335	1 576	1 759
	中区円山		1 233	2 764	1 287	1 477
	中区湊	**	607	1 212	559	653
	中区海吉		2 146	5 194	2 492	2 702
	中区山崎	**	438	1 069	496	573
<小学校区計>		5 844	13 574	6 410	7 164	
旭操学区	中区倉富	**	717	1 792	856	936
	中区倉益	**	522	1 408	683	725
	中区湊	**	923	2 081	939	1 142
	中区山崎	**	1 326	3 275	1 553	1 722
	<小学校区計>		3 488	8 556	4 031	4 525
財田学区	中区乙多見		1 263	2 948	1 419	1 529
	中区神下		622	1 220	583	637
	中区下		618	1 653	785	868
	中区土田	**	9	19	9	10
	中区長岡	**	1 433	2 672	1 227	1 445
	中区長利		146	340	164	176
	中区米田		226	631	302	329
	<小学校区計>		4 317	9 483	4 489	4 994
竜之口学区	中区雄町	**	218	473	223	250
	中区四御神		2 026	5 024	2 366	2 658
	中区土田	**	889	2 238	1 079	1 159
	中区長岡	**	1	1	0	1
	<小学校区計>		3 134	7 736	3 668	4 068
高島学区	中区今在家	**	693	1 640	778	862
	中区雄町	**	741	1 830	869	961
	中区祇園		521	1 265	589	676
	中区国府市場		1 056	2 867	1 388	1 479
	中区清水	**	144	295	147	148
	中区賞田		238	576	258	318
	中区高島新屋敷		802	1 926	899	1 027
	中区中井		1 433	3 513	1 647	1 866
	中区湯迫		180	459	210	249
<小学校区計>		5 808	14 371	6 785	7 586	
幡多学区	中区赤田		948	2 148	1 045	1 103
	中区今谷		103	226	93	133
	中区雄町	**	119	279	129	150
	中区兼基		833	2 005	994	1 011
	中区穰東町二丁目	**	2	2	1	1
	中区沢田		239	576	265	311
	中区清水	**	473	1 201	586	615
	中区清水一丁目		311	630	300	330
	中区清水二丁目		222	539	266	273
	中区関		2 025	5 201	2 489	2 712
中区高屋		1 137	2 641	1 285	1 356	

小学校区名	町名	世帯数	人口	男	女
幡多学区 (続き)	中区藤原	120	282	134	148
	中区藤原西町一丁目	** 413	980	462	518
	中区藤原西町二丁目	286	681	325	356
	中区藤原光町一丁目	187	403	199	204
	中区藤原光町二丁目	170	372	181	191
	中区藤原光町三丁目	125	280	129	151
	<小学校区計>	7 713	18 446	8 883	9 563
<中区合計>		61 396	141 451	66 934	74 517
古都学区	東区鉄	395	900	434	466
	東区古都宿	304	780	378	402
	東区古都南方	596	1 540	750	790
	東区宍甘	421	917	454	463
	東区藤井	383	866	421	445
	東区矢津	64	149	61	88
	<小学校区計>	2 163	5 152	2 498	2 654
可知学区	東区可知一丁目	143	338	152	186
	東区可知二丁目	329	731	305	426
	東区可知三丁目	** 223	552	224	328
	東区可知四丁目	603	1 369	591	778
	東区中川町	861	2 345	1 135	1 210
	東区益野町	1 537	3 788	1 825	1 963
	<小学校区計>	3 696	9 123	4 232	4 891
芥子山学区	東区大多羅町	459	1 222	599	623
	東区可知三丁目	** 146	342	165	177
	東区可知五丁目	511	1 303	618	685
	東区西大寺中野	** 134	302	141	161
	東区西大寺松崎	1 030	2 690	1 293	1 397
	東区広谷	944	2 419	1 148	1 271
	東区富士見町一丁目	251	563	262	301
	東区松新町	1 104	3 146	1 535	1 611
	東区目黒町	637	2 092	1 035	1 057
	<小学校区計>	5 216	14 079	6 796	7 283
政田学区	東区君津	352	950	444	506
	東区光津	333	873	419	454
	東区政津	402	1 102	517	585
	東区升田	286	759	364	395
	<小学校区計>	1 373	3 684	1 744	1 940
開成学区	東区金田	580	1 541	743	798
	東区九幡	322	833	423	410
	東区豊田	299	789	381	408
	<小学校区計>	1 201	3 163	1 547	1 616
西大寺南学区	東区金岡西町	710	1 921	956	965
	東区金岡東町一丁目	** 355	874	403	471
	東区金岡東町二丁目	389	932	462	470
	東区金岡東町三丁目	229	628	315	313
	東区西大寺金岡	38	91	49	42
	<小学校区計>	1 721	4 446	2 185	2 261
西大寺学区	東区浅越	362	934	446	488

小学校区名	町名		世帯数	人口	男	女
西大寺学区 (続き)	東区金岡東町一丁目	**	15	41	15	26
	東区西大寺		80	198	96	102
	東区西大寺上一丁目		236	556	241	315
	東区西大寺上二丁目		256	573	279	294
	東区西大寺上三丁目		160	308	149	159
	東区西大寺北		68	173	92	81
	東区西大寺中一丁目		280	602	270	332
	東区西大寺中二丁目		331	736	345	391
	東区西大寺中三丁目		277	590	265	325
	東区西大寺中野	**	1 197	3 048	1 461	1 587
	東区西大寺中野本町		327	758	337	421
	東区西大寺東一丁目		100	181	117	64
	東区西大寺南一丁目		5	15	8	7
	東区西大寺南二丁目		238	493	223	270
	東区西庄		76	181	85	96
	東区吉原		116	203	84	119
	<小学校区計>		4 124	9 590	4 513	5 077
雄神学区	東区久保		438	860	394	466
	東区河本町		122	292	150	142
	東区西大寺東二丁目		218	468	216	252
	東区西大寺東三丁目		131	300	132	168
	東区西隆寺		122	355	174	181
	東区富崎		133	300	148	152
	東区福治		144	342	151	191
	<小学校区計>		1 308	2 917	1 365	1 552
豊学区	東区西大寺射越		314	795	391	404
	東区西大寺川口		246	648	324	324
	東区西大寺五明		93	250	120	130
	東区西大寺新		193	536	253	283
	東区西大寺新地		254	611	291	320
	東区西大寺浜		528	1 351	628	723
	東区西大寺門前		65	178	87	91
	東区長沼		156	458	197	261
	<小学校区計>		1 849	4 827	2 291	2 536
太伯学区	東区邑久郷		444	1 288	627	661
	東区乙子		97	263	127	136
	東区神崎町		536	1 431	671	760
	<小学校区計>		1 077	2 982	1 425	1 557
幸島学区	東区北幸田		86	261	124	137
	東区幸地崎町		67	196	93	103
	東区水門町		157	429	202	227
	東区西幸西		212	562	271	291
	東区東幸西		260	754	373	381
	東区東幸崎		65	179	89	90
	東区南水門町		99	264	126	138
	<小学校区計>		946	2 645	1 278	1 367
朝日学区	東区犬島		38	54	20	34
	東区久々井		138	359	169	190
	東区西片岡		126	354	171	183
	東区東片岡		221	561	253	308
	東区宝伝		172	435	195	240

小学校区名	町名	世帯数	人口	男	女	
朝日学区 (続き)	東区正儀	204	507	234	273	
	<小学校区計>	899	2 270	1 042	1 228	
大宮学区	東区上阿知	80	193	95	98	
	東区西大寺一宮	79	208	100	108	
	東区下阿知	130	333	144	189	
	東区宿毛	256	563	270	293	
	東区千手	4	16	8	8	
	<小学校区計>	549	1 313	617	696	
浮田学区	東区草ヶ部	381	946	447	499	
	東区上道北方	249	559	275	284	
	東区谷尻	64	175	86	89	
	東区中尾	577	1 644	779	865	
	東区沼	182	493	233	260	
	<小学校区計>	1 453	3 817	1 820	1 997	
城東台学区	東区城東台西一丁目	177	457	225	232	
	東区城東台西二丁目	152	387	175	212	
	東区城東台西三丁目	225	623	301	322	
	東区城東台東一丁目	208	556	274	282	
	東区城東台東二丁目	186	526	256	270	
	東区城東台南一丁目	207	666	314	352	
	東区城東台南二丁目	166	528	259	269	
	<小学校区計>	1 321	3 743	1 804	1 939	
平島学区	東区浦間	**	54	125	58	67
	東区砂場		45	97	47	50
	東区西平島		83	206	100	106
	東区東平島		1 155	2 886	1 431	1 455
	東区南古都		692	1 783	865	918
	<小学校区計>		2 029	5 097	2 501	2 596
御休学区	東区浅川		247	627	286	341
	東区浦間	**	99	250	115	135
	東区西祖		93	248	119	129
	東区寺山		70	204	98	106
	東区榑原		385	889	445	444
	東区一日市		70	203	104	99
	東区矢井		50	131	64	67
	東区吉井		56	138	70	68
	<小学校区計>		1 070	2 690	1 301	1 389
角山学区	東区内ヶ原		61	150	73	77
	東区才崎		55	130	59	71
	東区竹原		277	698	338	360
	東区百枝月		110	280	135	145
	<小学校区計>		503	1 258	605	653
千種学区	東区瀬戸町大内		157	394	184	210
	東区瀬戸町鍛冶屋		119	325	151	174
	東区瀬戸町坂根		61	149	65	84
	東区瀬戸町塩納		78	225	112	113
	東区瀬戸町宗堂		102	284	140	144
	東区瀬戸町大井		75	201	98	103
	東区瀬戸町二日市		87	227	93	134

小学校区名 千種学区 (続き)	町 名	世帯数	人 口	男	女
	東区瀬戸町万富	804	1 978	949	1 029
	東区瀬戸町南方	128	317	137	180
	東区瀬戸町弓削	128	298	134	164
	<小学校区計>	1 739	4 398	2 063	2 335
江西学区	東区瀬戸町旭ヶ丘一丁目	188	455	218	237
	東区瀬戸町旭ヶ丘二丁目	174	477	233	244
	東区瀬戸町旭ヶ丘三丁目	182	488	231	257
	東区瀬戸町旭ヶ丘四丁目	131	319	148	171
	東区瀬戸町江尻	455	1 106	535	571
	東区瀬戸町沖	365	917	470	447
	東区瀬戸町肩脊	132	346	154	192
	東区瀬戸町観音寺	110	300	148	152
	東区瀬戸町菊山	63	156	75	81
	東区瀬戸町光明谷	241	582	294	288
	東区瀬戸町笹岡	136	331	156	175
	東区瀬戸町下	979	2 472	1 197	1 275
	東区瀬戸町宿奥	54	146	71	75
	東区瀬戸町瀬戸	716	1 628	773	855
	東区瀬戸町寺地	251	602	270	332
	東区瀬戸町森末	84	178	81	97
	<小学校区計>	4 261	10 503	5 054	5 449
<東区合計>		38 498	97 697	46 681	51 016
福浜学区	南区新福一丁目	483	1 070	524	546
	南区新福二丁目	208	393	194	199
	南区洲崎一丁目	**	20	38	20
	南区富浜町	**	96	142	80
	南区豊浜町		441	868	449
	南区浜野一丁目		296	625	322
	南区浜野二丁目		554	1 209	589
	南区浜野三丁目		583	1 389	670
	南区浜野四丁目		344	748	360
	南区福富中一丁目		453	1 125	525
	南区福富中二丁目		602	1 478	722
	南区福富西一丁目		690	1 486	714
	南区福富西二丁目	**	515	1 087	524
	南区福富東一丁目		130	288	135
	南区福富東二丁目		816	1 902	932
	南区福成一丁目		533	1 370	686
	南区福成二丁目		320	728	376
	南区福成三丁目	**	284	637	296
	<小学校区計>		7 368	16 583	8 116
平福学区	南区洲崎一丁目	**	268	539	274
	南区洲崎二丁目		366	846	425
	南区洲崎三丁目		368	944	470
	南区富浜町	**	5	7	5
	南区平福一丁目		252	632	317
	南区平福二丁目		302	770	372
	南区福島一丁目		244	634	316
	南区福島二丁目		450	1 152	597
	南区福島三丁目		455	1 084	523
	南区福島四丁目		500	1 374	696
	南区福浜町		360	872	421

小学校区名	町名	世帯数	人口	男	女	
平福学区 (続き)	南区福浜西町	102	174	77	97	
	南区三浜町一丁目	212	527	252	275	
	南区三浜町二丁目	289	657	300	357	
	<小学校区計>	4 173	10 212	5 045	5 167	
芳泉学区	南区青江六丁目	15	22	13	9	
	南区泉田	**	1 343	3 498	1 686	1 812
	南区当新田	**	1 368	2 805	1 350	1 455
	南区豊成		125	337	158	179
	南区豊成一丁目		759	1 593	807	786
	南区豊成二丁目		240	478	238	240
	南区豊成三丁目		901	2 085	1 046	1 039
	南区福田		3 007	7 668	3 758	3 910
	南区福富西二丁目	**	299	673	324	349
	南区福富西三丁目		362	895	430	465
<小学校区計>		8 419	20 054	9 810	10 244	
浦安学区	南区浦安西町	698	1 844	911	933	
	南区浦安本町	1 402	3 341	1 638	1 703	
	南区浦安南町	881	2 252	1 131	1 121	
	<小学校区計>	2 981	7 437	3 680	3 757	
福島学区	南区海岸通一丁目	**	1	1	1	0
	南区海岸通二丁目		172	445	216	229
	南区立川町		196	461	237	224
	南区築港栄町		596	1 459	725	734
	南区築港元町		41	97	49	48
	南区千鳥町		506	1 178	564	614
	南区並木町一丁目		253	519	246	273
	南区福吉町		540	1 242	618	624
	南区若葉町		519	1 135	549	586
	<小学校区計>		2 824	6 537	3 205	3 332
南輝学区	南区あけぼの町		351	846	392	454
	南区築港新町一丁目		325	736	359	377
	南区築港新町二丁目		537	1 281	611	670
	南区築港ひかり町		299	761	374	387
	南区築港緑町一丁目		322	691	326	365
	南区築港緑町二丁目		265	623	306	317
	南区築港緑町三丁目		227	603	278	325
	南区並木町二丁目		453	982	463	519
	南区南輝一丁目		415	985	487	498
	南区南輝二丁目		747	1 805	860	945
	南区南輝三丁目		367	929	432	497
	南区福成三丁目	**	2	10	5	5
	南区松浜町		310	637	319	318
	<小学校区計>		4 620	10 889	5 212	5 677
芳田学区	南区泉田	**	795	1 898	915	983
	南区下中野	**	229	507	250	257
	南区新保	**	3 172	6 827	3 456	3 371
	南区当新田	**	490	1 175	568	607
	南区万倍	**	42	119	58	61
	<小学校区計>		4 728	10 526	5 247	5 279
芳明学区	南区下中野	**	64	71	47	24

小学校区名	町 名		世帯数	人 口	男	女
芳明学区 (続き)	南区新保	**	145	272	107	165
	南区当新田	**	1 346	3 120	1 575	1 545
	南区西市		2 073	4 622	2 275	2 347
	南区万倍	**	849	2 045	952	1 093
	南区米倉		375	885	444	441
	<小学校区計>		4 852	11 015	5 400	5 615
甲浦学区	南区飽浦		188	504	243	261
	南区北浦		236	507	239	268
	南区郡		1 291	3 303	1 617	1 686
	南区宮浦		238	612	295	317
	<小学校区計>		1 953	4 926	2 394	2 532
小串学区	南区阿津		227	550	256	294
	南区小串		451	1 037	495	542
	<小学校区計>		678	1 587	751	836
妹尾学区	南区妹尾	**	3 377	8 350	3 997	4 353
	南区箕島	**	407	1 080	532	548
	<小学校区計>		3 784	9 430	4 529	4 901
箕島学区	南区箕島	**	1 584	4 044	1 955	2 089
	<小学校区計>		1 584	4 044	1 955	2 089
福田学区	南区大福		3 001	7 915	3 856	4 059
	南区古新田		413	1 157	571	586
	南区妹尾	**	393	1 113	573	540
	南区妹尾崎		158	444	212	232
	南区山田		438	1 224	577	647
	<小学校区計>		4 403	11 853	5 789	6 064
興除学区	南区内尾		1 000	2 832	1 360	1 472
	南区中畦		611	1 754	820	934
	<小学校区計>		1 611	4 586	2 180	2 406
曾根学区	南区曾根		576	1 726	839	887
	南区西畦		128	343	167	176
	<小学校区計>		704	2 069	1 006	1 063
東疇学区	南区東畦		2 835	7 592	3 646	3 946
	<小学校区計>		2 835	7 592	3 646	3 946
第一藤田学区	南区藤田	**	1 215	3 515	1 742	1 773
	<小学校区計>		1 215	3 515	1 742	1 773
第二藤田学区	南区藤田	**	2 651	6 695	3 280	3 415
	<小学校区計>		2 651	6 695	3 280	3 415
第三藤田学区	南区藤田	**	1 036	2 812	1 398	1 414
	<小学校区計>		1 036	2 812	1 398	1 414
灘崎学区	南区片岡		330	953	455	498
	南区川張		392	1 096	517	579
	南区宗津		347	1 071	505	566
	南区西高崎		779	2 243	1 080	1 163
	<小学校区計>		1 848	5 363	2 557	2 806



小学校区名	町 名	世帯数	人 口	男	女
迫川学区	南区奥迫川	62	163	74	89
	南区迫川	628	1 650	805	845
	<小学校区計>	690	1 813	879	934
七区学区	南区北七区	178	592	293	299
	南区西紅陽台一丁目	332	910	437	473
	南区西紅陽台二丁目	281	739	357	382
	南区西紅陽台三丁目	133	392	192	200
	南区西七区	328	984	475	509
<小学校区計>	1 252	3 617	1 754	1 863	
彦崎学区	南区植松	765	2 087	1 036	1 051
	南区彦崎	1 201	3 341	1 629	1 712
	<小学校区計>	1 966	5 428	2 665	2 763
<南区合計>		68 175	168 583	82 240	86 343
<市合計>		296 389	689 538	331 268	358 270

2学区以上にまたがった町(\*\*の表示のある町丁)(行政区別50音順)(再掲)

町名	小学校区名	世帯数	人口	男	女
北区旭町	清輝, 岡南	119	217	104	113
北区今二丁目	大元, 西	346	785	387	398
北区奥田一丁目	清輝, 岡南	380	602	283	319
北区奥田本町	清輝, 岡南	627	1 017	496	521
北区北長瀬表町三丁目	西, 御南	310	649	330	319
北区京橋南町	岡山中央, 清輝	135	214	87	127
北区久米	御南, 陵南	682	1 713	852	861
北区下中野	大元, 西	1 641	3 531	1 723	1 808
北区清輝橋四丁目	清輝, 岡南	206	328	156	172
北区建部町品田	建部, 福渡	160	413	197	216
北区田中	西, 御南	1 959	4 509	2 354	2 155
北区大安寺南町一丁目	三門, 大野	374	871	421	450
北区津倉町二丁目	伊島, 三門	189	371	185	186
北区中仙道二丁目	西, 御南	473	1 149	545	604
北区西古松	鹿田, 大元	975	2 100	1 061	1 039
北区芳賀	馬屋下, 桃丘	1 238	3 421	1 579	1 842
北区平野	陵南, 吉備	3 129	8 203	3 957	4 246
北区二日市町	清輝, 岡南	205	362	181	181
北区奉還町一丁目	岡山中央, 石井	419	750	319	431
北区奉還町二丁目	岡山中央, 石井	309	554	253	301
北区奉還町三丁目	伊島, 石井	411	779	345	434
北区奉還町四丁目	伊島, 石井	536	965	419	546
北区三門東町	伊島, 三門	173	343	150	193
北区御津宇垣	御津, 御津南	392	970	474	496
北区御津川高	御津, 御津南	42	96	48	48

町名	小学校区名	世帯数	人口	男	女
北区御津矢原	御津, 五城	273	648	322	326
北区南方四丁目	岡山中央, 御野	229	347	184	163
中区今在家	旭竜, 高島	826	1 850	925	925
中区沖元	操南, 操明	219	541	235	306
中区雄町	竜之口, 高島, 幡多, 財田*	1 078	2 582	1 221	1 361
中区倉富	操南, 旭操	729	1 822	871	951
中区倉益	操南, 旭操	564	1 538	750	788
中区桑野	操南, 操明	832	2 180	1 070	1 110
中区穰	宇野, 旭竜	489	1 187	584	603
中区穰東町二丁目	宇野, 幡多	228	569	271	298
中区清水	高島, 幡多	617	1 496	733	763
中区土田	財田, 竜之口	898	2 257	1 088	1 169
中区中島	旭竜, 宇野	521	1 170	590	580
中区長岡	財田, 竜之口	1 434	2 673	1 227	1 446
中区東山三丁目	旭東, 三勲*	204	433	189	244
中区藤崎	操南, 操明	1 660	4 393	2 136	2 257
中区藤原西町一丁目	宇野, 幡多	424	1 005	473	532
中区湊	平井, 富山, 旭操	2 689	6 464	3 049	3 415
中区山崎	富山, 旭操	1 764	4 344	2 049	2 295
東区浦間	平島, 御休	153	375	173	202
東区可知三丁目	可知, 芥子山	369	894	389	505
東区金岡東町一丁目	西大寺南, 西大寺	370	915	418	497
東区西大寺中野	芥子山, 西大寺	1 331	3 350	1 602	1 748
南区泉田	芳泉, 芳田	2 138	5 396	2 601	2 795
南区下中野	芳田, 芳明	293	578	297	281

町名	小学校区名	世帯数	人口	男	女
南区新保	芳田, 芳明	3 317	7 099	3 563	3 536
南区洲崎一丁目	福浜, 平福	288	577	292	285
南区妹尾	妹尾, 福田	3 770	9 463	4 570	4 893
南区当新田	芳泉, 芳田, 芳明	3 204	7 100	3 493	3 607
南区富浜町	福浜, 平福	101	149	85	64
南区福富西二丁目	福浜, 芳泉	814	1 760	848	912
南区福成三丁目	福浜, 南輝	286	647	301	346
南区藤田	第一藤田, 第二藤田, 第三藤田	4 902	13 022	6 420	6 602
南区万倍	芳田, 芳明	891	2 164	1 010	1 154
南区箕島	妹尾, 箕島	1 991	5 124	2 487	2 637

\* 三勲学区の東山三丁目地内, 財田学区の雄町地内は住民登録人口なし。

## 6 気象

岡山観測所

単位 °C,mm,h

年 月 次	平均気温	降水量	日照時間
平成 20年	16.6	951.5	2022.2
21年	16.6	1074.0	1995.8
22年	16.7	1216.0	2096.9
22年			
9 月	26.3	143.5	202.0
10 月	19.4	99.0	135.8
11 月	12.1	20.0	180.8
12 月	7.4	54.5	164.0
23年			
1 月	3.2	5.5	193.3
2 月	<b>6.5</b>	<b>42.5</b>	<b>144.3</b>
前年同月	7.1	71.0	136.4

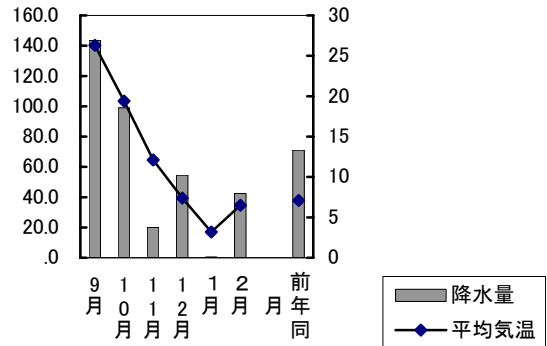

資料 岡山地方気象台「岡山県気象月報」

## 7 消費者物価指数

岡山市

平成23年1月

指数 平成17年=100

項目 (中分類)	指数	前月比(%)	前年同月比(%)
総合	99.8	-0.4	0.2
生鮮食品を除く総合	99.7	-0.5	-0.1
持家の帰属家賃を除く総合	99.5	-0.5	0.0
食料	102.0	0.4	0.6
生鮮食品 (a)	101.5	2.2	6.8
穀類	97.8	-0.9	-4.7
魚介類	100.9	2.1	0.3
(うち)生鮮魚介類	91.4	4.9	4.3
肉類	97.2	0.7	4.3
乳卵類	101.4	-3.2	0.1
野菜・海藻類	104.9	2.0	1.3
(うち)生鮮野菜	106.4	3.4	3.3
果物	106.8	-1.9	13.5
(うち)生鮮果物	108.0	-1.9	14.2
油脂・調味料	101.3	3.7	0.0
菓子類	106.3	0.2	-2.4
調理食品	104.3	0.2	1.4
飲料	92.5	2.2	0.3
酒類	102.2	0.9	-0.2
外食	103.1	0.0	0.1
住居	101.1	0.0	0.9
家賃	100.6	-0.1	0.8
設備修繕・維持	103.5	0.0	0.8
光熱水	107.2	-0.2	1.1
電気	101.9	-0.5	-0.7
ガス	114.4	-2.1	1.7
他の光熱	124.3	9.1	13.7
上下水道料	104.3	0.0	0.0
家具・家事用品	96.7	-0.6	-2.8
家庭用耐久財	86.5	-1.5	-5.8
室内装備品	97.4	0.0	-2.6
寝具類	103.7	0.0	12.6
家事雑貨	107.5	-0.4	-7.2
家事用消耗品	97.1	-0.5	-1.9
家事サービス	99.2	0.0	0.7
被服及び履物	92.0	-10.6	-0.1

(a)生鮮魚介, 生鮮野菜, 生鮮果物

つづき

項目 (中分類)	指数	前月比(%)	前年同月比(%)
衣料	85.3	-17.2	-4.5
和服	107.5	0.0	0.0
洋服	83.3	-18.8	-5.0
シャツ・セーター・下着類	94.6	-7.2	9.5
シャツ・セーター類	94.0	-10.3	14.5
下着類	96.0	0.4	0.4
履物類	113.5	0.3	1.2
他の被服	89.3	-3.5	-9.5
被服関連サービス	103.2	0.0	0.0
保健医療	100.5	0.3	0.5
医薬品・健康保持用摂取品	98.8	1.5	-0.9
保健医療用品・器具	94.8	-0.9	2.5
保健医療サービス	103.3	0.0	0.8
交通・通信	98.6	0.3	1.8
交通	99.6	-0.4	0.7
自動車等関係	100.3	0.5	2.7
通信	93.2	0.0	-0.3
教育	83.9	0.0	-17.9
授業料等	73.3	0.0	-28.6
教科書・学習参考教材	108.6	0.0	0.4
補習教育	104.8	0.0	4.0
教養娯楽	94.0	-0.3	-1.8
教養娯楽用耐久財	46.7	-1.1	-24.3
教養娯楽用品	104.4	0.9	-0.9
書籍・他の印刷物	102.0	0.3	0.4
教養娯楽サービス	98.5	-0.8	0.5
諸雑費	107.1	0.3	5.3
理美容サービス	95.5	0.0	-2.2
理美容用品	97.9	1.2	-1.8
身の回り用品	104.8	0.5	-1.0
たばこ	151.3	0.0	38.6
他の諸雑費	109.3	0.0	7.3
エネルギー	108.6	0.8	4.6
教育関係費	88.5	0.2	-14.0
教養娯楽関係費	94.7	-0.3	-1.4
情報通信関係費	95.0	0.0	0.0

資料 総務省統計局「消費者物価指数月報」

8 1世帯当たり1か月間の収入と支出

岡山市  
平成23年1月

単位 円

資料 総務省統計局「家計調査報告」

項目	二人以上の世帯	
	二人以上の世帯のうち勤労者世帯	二人以上の世帯のうち勤労者世帯
世帯数分布(抽出率調整)		
集計世帯数	84	58
世帯人員(人)	3.19	3.46
世帯主の年齢(歳)	51.9	44.2
受取収入	...	816 336
実収入	...	388 254
経常収入	...	364 594
勤め先収入	...	360 569
世帯主収入	...	317 465
うち男	...	302 785
うち女	...	302 550
定期収入	...	1 958
臨時収入	...	12 957
賞与	...	40 478
世帯主の配偶者の収入	...	36 306
うち女	...	2 626
他の世帯員収入	...	1 420
事業・内職収入	...	0
家賃収入	...	499
他の事業収入	...	921
内職収入	...	2 605
他の経常収入	...	0
財産収入	...	2 605
社会保険給付金	...	0
特別受取	...	23 660
贈り金	...	13 981
その他受取	...	9 680
実収入以外受取	...	358 474
預貯金の引出金	...	330 619
保険取崩し	...	0
有価証券売却	...	0
土地家屋借入金	...	0
他の借入金	...	819
分割購入借入金	...	2 154
一括購入借入金	...	24 741
財産売却	...	0
その他	...	142
繰入金	...	69 608
支出	...	816 336
実支出	...	346 890
消費支出	271 102	287 216
食料	54 276	55 780
穀類	4 583	4 899
肉介類	5 297	3 878
魚介類	6 008	6 146
卵類	2 600	2 905
野菜・海藻類	6 340	6 250
果物	1 569	1 281
油脂・調味料	2 638	2 811
菓子類	4 184	4 539
調理食料	7 470	8 013
飲料	2 642	2 745
酒	1 399	938
外食	9 546	11 375
住居	20 194	25 703
家賃	18 487	25 173
設備修繕・維持	1 708	530
光熱・水道	28 797	27 202
電気ガス	12 296	11 100
他の光熱	6 875	7 594
上下水道	2 420	1 581
家具・家事用品	7 206	6 927
家庭用耐久財	20 300	24 418
室内装飾品	11 629	15 668
寝具	378	406
家事雑貨	2 455	3 505
家事消費品	3 552	2 410
家事サービス	1 759	1 947
	525	481

項目	二人以上の世帯	
	二人以上の世帯のうち勤労者世帯	二人以上の世帯のうち勤労者世帯
被服及び履物	14 949	17 913
和服	0	0
洋服	7 809	9 292
シャツ・セーター	2 629	3 333
下着	1 175	1 408
生地・糸類	164	153
他の被服	1 225	1 423
履物	1 594	1 897
被服関連サービス	351	406
保健医療	9 552	7 500
医薬品	1 683	1 376
健康保持用摂取品	676	567
保健医療用品・器具	3 506	2 528
保健医療サービス	3 686	3 029
交通・通信	33 116	39 166
交通	3 942	4 608
自動車等関係	16 327	20 162
通信	12 847	14 395
教育	6 950	10 038
授業料等	2 943	4 266
教科書・学習参考教材	179	261
補習教育	3 829	5 511
養娯楽	20 448	20 537
養娯楽用耐久財	342	312
養娯楽用品	5 594	6 637
書籍・他の印刷物	3 742	3 544
養娯楽サービス	10 771	10 044
その他の消費支出	62 520	58 959
諸雑費	24 369	22 064
こづかい(使途不明)	9 342	10 264
交際費	25 985	22 507
送り金	2 824	4 124
(再掲)教育関係費	11 106	15 991
(再掲)養娯楽関係費	25 549	25 057
(再掲)情報通信関係費	13 940	14 936
非消費支出	...	59 674
直接税	...	23 224
勤労所得税	...	7 919
個人住民税	...	12 659
他の税	...	2 646
社会保険料	...	36 450
他の非消費支出	...	0
実支出以外の支出	...	427 159
預貯	...	319 016
保険掛金	...	26 312
有価証券購入	...	525
土地家屋借入金返済	...	40 630
他の借入金返済	...	4 340
分割購入借入金返済	...	9 554
一括購入借入金返済	...	26 641
財産購入	...	0
繰越金	...	141
繰越純増	...	42 287
現物総額	0	3 561
可処分所得	...	328 581
黒字	...	41 365
金融資産純増	...	15 236
貯蓄純増	...	14 710
預貯金純増	...	- 11 602
保険純増	...	26 312
有価証券純購入	...	525
土地家屋借入金純減	...	40 630
他の借入金純減	...	3 521
分割購入借入金純減	...	7 400
一括購入借入金純減	...	1 900
財産純増	...	0
その他の純増	...	- 1
繰越純増	...	- 27 321
平均消費性向(%)	...	87.4
黒字率(%)	...	12.6
金融資産純増率(%)	...	4.6
平均貯蓄率(%)	...	4.5
エンゲル係数(%)	20.0	19.4

## 9 小学校区・年齢(一歳階級)別,男女別住民基本台帳人口

も く じ (学区50音順)

	小学校区名	掲載ページ
ア	朝 日	64~65
	足 守	50~51
	石 井	42~43
	伊 島	40~41
	出 石	42~43
	浮 田	66~67
	宇 野	56~57
	浦 安	70~71
	大 井	50~51
	大 野	42~43
行	大 宮	64~65
	大 元	44~45
	岡山中央	40~41
	雄 神	62~63

	小学校区名	掲載ページ
サ	西 大 寺	62~63
	西大寺南	62~63
	財 田	58~59
	三 勲	56~57
	鹿 田	42~43
	庄 内	48~49
	城 東 台	66~67
	清 輝	44~45
	妹 尾	72~73
	行	操 南
操 明		56~57
曾 根		74~75

カ	開 成	62~63
	可 知	60~61
	加 茂	48~49
	吉 備	50~51
	旭 操	58~59
	旭 東	54~55
	旭 竜	56~57
	芥 子 山	60~61
	甲 浦	72~73
	江 西	68~69
行	幸 島	64~65
	興 除	74~75
	岡 南	44~45
	小 串	72~73
	古 都	60~61
	五 城	52~53

タ	太 伯	64~65
	高 島	58~59
	高 田	50~51
	竜 之 口	58~59
	第一藤田	74~75
	第二藤田	76~77
	第三藤田	76~77
	竹 枝	54~55
	建 部	52~53
	千 種	68~69
行	中 山	46~47
	津 島	40~41
	角 山	66~67
	富 山	58~59
	豊	64~65

	小学校区名	掲載ページ
ナ 行	灘 崎	76～77
	七 区	76～77
	南 輝	70～71
	西	44～45
	野 谷	48～49

ハ 行	迫 川	76～77
	幡 多	60～61
	東 疇	74～75
	彦 崎	78～79
	平 井	54～55
	平 島	66～67
	平 津	46～47
	平 福	68～69
	福 島	70～71
	福 谷	52～53
	福 田	74～75
	福 渡	54～55
	福 浜	68～69
	芳 泉	70～71
	芳 明	72～73

	小学校区名	掲載ページ
マ 行	牧 石	40～41
	政 田	62～63
	馬 屋 上	48～49
	馬 屋 下	46～47
	三 門	42～43
	箕 島	72～73
	御 津	52～53
	御 津 南	52～53
	御 南	44～45
	御 野	40～41
	御 休	66～67
桃 丘	46～47	

ヤ 行	横 井 芳 田	48～49 70～71
--------	------------	----------------

ラ 行	鯉 山 陵 南	50～51 46～47
--------	------------	----------------

市 合 計	78～79
北区合計	54～55
中区合計	60～61
東区合計	68～69
南区合計	78～79



年 齢 総 数	岡山中央			伊島			津島			御野			牧石		
	計	男	女	計	男	女	計	男	女	計	男	女	計	男	女
	17 856	8 148	9 708	13 175	6 336	6 839	10 773	5 358	5 415	13 078	6 546	6 532	7 740	3 877	3 863
0	115	68	47	90	47	43	79	31	48	98	41	57	65	35	30
1	111	63	48	106	57	49	101	54	47	108	52	56	58	33	25
2	118	62	56	108	45	63	105	53	52	103	61	42	56	31	25
3	136	74	62	120	59	61	98	51	47	103	58	45	41	18	23
4	127	59	68	110	58	52	114	65	49	105	62	43	46	30	16
5	100	45	55	106	57	49	116	55	61	93	48	45	54	29	25
6	150	77	73	114	62	52	117	62	55	105	54	51	58	30	28
7	125	51	74	147	65	82	123	60	63	109	63	46	53	22	31
8	124	66	58	140	72	68	117	63	54	112	56	56	47	23	24
9	108	50	58	110	61	49	114	68	46	105	48	57	65	37	28
10	140	69	71	148	76	72	108	62	46	104	61	43	47	31	16
11	113	55	58	138	77	61	121	70	51	124	58	66	63	36	27
12	142	73	69	177	92	85	128	62	66	86	46	40	64	33	31
13	120	60	60	158	76	82	137	73	64	127	70	57	54	27	27
14	118	53	65	150	76	74	124	60	64	111	59	52	52	31	21
15	112	55	57	150	77	73	124	68	56	112	66	46	67	36	31
16	110	46	64	140	67	73	116	57	59	118	63	55	66	33	33
17	117	60	57	144	79	65	103	53	50	128	66	62	55	26	29
18	124	66	58	133	75	58	113	60	53	162	84	78	66	33	33
19	152	78	74	202	96	106	191	129	62	236	145	91	63	32	31
20	174	83	91	213	107	106	208	112	96	253	161	92	76	36	40
21	182	82	100	191	90	101	207	125	82	293	173	120	68	28	40
22	221	96	125	198	92	106	184	113	71	260	170	90	73	45	28
23	240	103	137	220	109	111	159	94	65	239	139	100	83	47	36
24	265	144	121	206	110	96	157	74	83	181	109	72	75	40	35
25	291	162	129	185	97	88	130	71	59	190	105	85	68	41	27
26	227	112	115	167	88	79	129	72	57	174	82	92	71	46	25
27	223	110	113	154	82	72	118	64	54	189	113	76	92	54	38
28	239	129	110	143	70	73	106	58	48	170	94	76	95	47	48
29	229	102	127	146	79	67	113	62	51	148	86	62	84	44	40
30	219	119	100	130	66	64	119	57	62	147	78	69	93	52	41
31	223	112	111	140	63	77	141	67	74	139	75	64	92	47	45
32	244	123	121	140	82	58	104	56	48	151	82	69	99	56	43
33	239	119	120	155	73	82	121	68	53	168	89	79	97	51	46
34	236	116	120	153	76	77	150	67	83	157	75	82	92	41	51
35	260	127	133	182	93	89	153	75	78	185	98	87	106	48	58
36	283	137	146	215	98	117	173	77	96	179	95	84	100	62	38
37	317	145	172	181	87	94	175	89	86	182	94	88	101	54	47
38	280	134	146	199	93	106	198	93	105	171	94	77	87	49	38
39	263	127	136	210	96	114	155	84	71	188	93	95	116	57	59
40	278	138	140	193	94	99	162	75	87	205	110	95	106	60	46
41	220	116	104	194	96	98	162	65	97	155	85	70	97	56	41
42	268	122	146	190	88	102	160	85	75	173	89	84	87	46	41
43	236	106	130	208	100	108	143	70	73	148	72	76	97	55	42
44	190	96	94	165	75	90	110	63	47	155	81	74	69	33	36
45	249	117	132	177	99	78	135	64	71	179	95	84	76	45	31
46	229	125	104	196	95	101	142	65	77	177	90	87	127	60	67
47	190	99	91	183	91	92	148	68	80	168	78	90	93	43	50
48	239	118	121	223	110	113	155	77	78	147	67	80	105	56	49
49	219	124	95	180	95	85	153	79	74	150	80	70	84	36	48
50	212	105	107	173	84	89	146	69	77	162	77	85	100	53	47
51	226	96	130	198	103	95	146	67	79	155	76	79	100	54	46
52	216	92	124	152	74	78	131	59	72	168	80	88	95	45	50
53	198	106	92	161	81	80	129	76	53	150	65	85	105	52	53
54	177	96	81	142	69	73	148	79	69	128	60	68	118	65	53
55	193	94	99	175	97	78	132	72	60	178	85	93	94	51	43

年 齡	岡山中央			伊島			津島			御野			牧石		
	計	男	女	計	男	女	計	男	女	計	男	女	計	男	女
56	198	90	108	144	69	75	130	65	65	171	87	84	98	41	57
57	198	87	111	142	77	65	110	65	45	154	84	70	109	59	50
58	236	109	127	155	70	85	113	58	55	140	60	80	106	57	49
59	233	119	114	146	79	67	108	65	43	173	79	94	136	78	58
60	243	116	127	164	84	80	122	47	75	166	89	77	130	73	57
61	303	132	171	178	100	78	141	65	76	167	87	80	147	68	79
62	326	147	179	177	89	88	130	61	69	188	97	91	159	85	74
63	333	156	177	187	91	96	153	76	77	176	85	91	152	78	74
64	280	128	152	128	53	75	135	71	64	165	71	94	128	67	61
65	196	100	96	102	45	57	80	41	39	119	60	59	92	44	48
66	243	94	149	110	58	52	100	48	52	139	72	67	95	48	47
67	253	118	135	132	63	69	84	47	37	146	60	86	116	54	62
68	216	96	120	130	60	70	106	54	52	149	67	82	115	54	61
69	254	102	152	150	75	75	107	49	58	176	88	88	103	47	56
70	209	87	122	120	55	65	86	38	48	143	76	67	124	58	66
71	184	75	109	94	35	59	71	34	37	121	53	68	97	37	60
72	168	69	99	101	46	55	68	26	42	109	45	64	75	41	34
73	182	80	102	124	44	80	90	39	51	103	41	62	86	43	43
74	188	80	108	104	49	55	71	28	43	122	51	71	95	53	42
75	217	80	137	114	48	66	77	27	50	116	48	68	98	41	57
76	182	73	109	95	36	59	83	40	43	104	32	72	79	34	45
77	174	53	121	116	41	75	76	26	50	136	51	85	94	35	59
78	185	74	111	127	48	79	97	42	55	121	48	73	86	36	50
79	164	55	109	99	36	63	89	34	55	114	46	68	89	42	47
80	173	59	114	104	35	69	110	42	68	126	49	77	89	36	53
81	133	44	89	109	41	68	81	27	54	103	42	61	71	28	43
82	199	63	136	95	41	54	85	41	44	90	38	52	75	32	43
83	152	51	101	77	24	53	51	23	28	101	33	68	71	30	41
84	151	54	97	96	35	61	43	19	24	94	32	62	68	24	44
85	115	31	84	78	27	51	60	26	34	63	20	43	42	17	25
86	101	29	72	59	25	34	36	10	26	52	18	34	46	16	30
87	111	27	84	54	16	38	46	12	34	59	19	40	36	17	19
88	90	15	75	62	20	42	37	8	29	55	15	40	41	9	32
89	62	12	50	37	17	20	31	11	20	50	12	38	21	8	13
90	76	22	54	38	12	26	23	7	16	36	10	26	22	8	14
91	54	16	38	27	6	21	17	6	11	30	8	22	18	2	16
92	48	11	37	15	1	14	14	1	13	19	2	17	15	2	13
93	35	3	32	16	3	13	15	3	12	16	2	14	19	6	13
94	37	7	30	16	1	15	10	1	9	14	4	10	6	3	3
95	23	9	14	8	3	5	8	2	6	11	2	9	6	1	5
96	21	4	17	3	0	3	7	3	4	8	0	8	3	0	3
97	19	3	16	3	1	2	4	1	3	7	3	4	9	2	7
98	12	1	11	2	0	2	6	0	6	3	1	2	2	0	2
99	8	2	6	5	1	4	5	1	4	2	1	1	3	0	3
100	6	2	4	2	0	2	2	0	2	2	1	1	6	2	4
101	1	0	1	0	0	0	2	1	1	5	1	4	0	0	0
102	3	1	2	0	0	0	0	0	0	1	0	1	1	0	1
103	3	0	3	0	0	0	1	0	1	0	0	0	0	0	0
104	0	0	0	0	0	0	1	0	1	0	0	0	0	0	0
105	1	0	1	0	0	0	0	0	0	0	0	0	0	0	0
106	0	0	0	0	0	0	0	0	0	0	0	0	0	0	0
107	0	0	0	0	0	0	0	0	0	1	0	1	0	0	0
108	0	0	0	1	0	1	0	0	0	0	0	0	0	0	0
109	0	0	0	0	0	0	0	0	0	1	0	1	0	0	0
110～	0	0	0	0	0	0	0	0	0	0	0	0	0	0	0
15歳未満	1 847	925	922	1 922	980	942	1 702	889	813	1 593	837	756	823	446	377
15～64歳	11 360	5 521	5 839	8 628	4 308	4 320	7 091	3 651	3 440	8 618	4 558	4 060	4 803	2 521	2 282
65歳以上	4 649	1 702	2 947	2 625	1 048	1 577	1 980	818	1 162	2 867	1 151	1 716	2 114	910	1 204

年 齡 総 数	石 井			三 門			大 野			出 石			鹿 田		
	計	男	女	計	男	女	計	男	女	計	男	女	計	男	女
	5 987	2 791	3 196	9 384	4 414	4 970	6 888	3 365	3 523	3 507	1 518	1 989	16 479	7 710	8 769
0	28	17	11	93	41	52	108	59	49	21	9	12	186	96	90
1	24	15	9	94	48	46	89	45	44	30	13	17	172	82	90
2	31	19	12	84	46	38	73	42	31	21	9	12	180	98	82
3	29	14	15	62	36	26	76	43	33	22	8	14	165	77	88
4	18	10	8	61	29	32	76	36	40	18	11	7	170	86	84
5	26	10	16	54	35	19	62	30	32	24	17	7	142	69	73
6	20	9	11	63	25	38	65	38	27	24	13	11	143	75	68
7	36	19	17	51	29	22	63	42	21	24	12	12	151	73	78
8	25	13	12	73	34	39	56	28	28	20	11	9	137	67	70
9	31	13	18	64	35	29	67	29	38	21	11	10	148	74	74
10	30	16	14	57	19	38	63	34	29	17	8	9	138	72	66
11	39	15	24	60	29	31	68	29	39	13	4	9	152	69	83
12	35	19	16	71	36	35	70	43	27	23	11	12	155	83	72
13	36	17	19	61	30	31	65	37	28	17	16	1	153	71	82
14	37	15	22	62	36	26	73	40	33	22	10	12	142	75	67
15	44	22	22	64	33	31	62	40	22	26	11	15	133	76	57
16	33	14	19	76	37	39	66	32	34	21	8	13	150	86	64
17	34	16	18	66	43	23	58	36	22	23	10	13	131	64	67
18	64	28	36	82	39	43	47	16	31	24	13	11	145	74	71
19	45	24	21	90	51	39	58	31	27	27	15	12	145	62	83
20	59	29	30	85	47	38	54	26	28	32	15	17	155	78	77
21	71	28	43	82	41	41	52	27	25	33	16	17	138	68	70
22	81	29	52	113	62	51	52	17	35	39	12	27	180	90	90
23	91	36	55	128	54	74	69	34	35	35	19	16	210	92	118
24	96	45	51	123	53	70	81	44	37	43	17	26	263	120	143
25	100	50	50	142	70	72	80	39	41	38	17	21	249	120	129
26	105	53	52	139	62	77	84	37	47	50	16	34	247	109	138
27	97	51	46	141	66	75	109	52	57	25	14	11	267	130	137
28	68	31	37	141	68	73	95	46	49	52	27	25	219	100	119
29	76	44	32	167	75	92	108	52	56	39	23	16	240	113	127
30	72	38	34	131	69	62	101	51	50	37	18	19	279	151	128
31	80	40	40	123	60	63	109	58	51	41	17	24	244	120	124
32	83	44	39	136	67	69	128	68	60	49	26	23	230	119	111
33	80	46	34	141	78	63	115	53	62	47	24	23	251	110	141
34	56	30	26	158	81	77	112	53	59	38	19	19	276	136	140
35	70	44	26	155	88	67	145	71	74	38	21	17	268	116	152
36	64	32	32	134	73	61	114	60	54	57	27	30	299	142	157
37	81	43	38	145	72	73	121	60	61	43	20	23	307	147	160
38	61	31	30	146	85	61	130	61	69	64	30	34	277	138	139
39	64	39	25	149	67	82	111	58	53	56	23	33	304	150	154
40	75	37	38	143	87	56	102	54	48	65	32	33	305	146	159
41	88	39	49	128	70	58	115	57	58	48	22	26	305	147	158
42	77	35	42	111	49	62	112	49	63	38	16	22	324	164	160
43	70	41	29	125	69	56	110	63	47	60	23	37	250	125	125
44	48	26	22	107	48	59	88	39	49	39	17	22	233	122	111
45	77	43	34	100	53	47	77	38	39	38	15	23	228	101	127
46	95	38	57	113	50	63	71	41	30	43	22	21	237	112	125
47	70	41	29	94	39	55	83	50	33	39	19	20	244	109	135
48	77	39	38	108	59	49	59	37	22	53	29	24	253	123	130
49	64	34	30	103	54	49	64	30	34	47	16	31	237	108	129
50	73	42	31	118	56	62	58	29	29	44	18	26	225	108	117
51	61	28	33	124	51	73	72	36	36	41	17	24	206	112	94
52	59	36	23	97	50	47	75	41	34	48	24	24	214	98	116
53	54	32	22	115	53	62	64	24	40	56	25	31	202	104	98
54	74	41	33	105	53	52	83	41	42	42	14	28	202	102	100
55	53	29	24	103	56	47	75	36	39	61	30	31	213	108	105

年 齡	石井			三門			大野			出石			鹿田		
	計	男	女	計	男	女	計	男	女	計	男	女	計	男	女
56	64	30	34	98	50	48	64	34	30	36	17	19	151	80	71
57	70	38	32	99	53	46	86	44	42	57	24	33	173	78	95
58	69	29	40	107	50	57	65	35	30	54	29	25	171	87	84
59	75	40	35	100	44	56	77	41	36	53	23	30	200	103	97
60	73	44	29	121	62	59	82	51	31	62	21	41	183	95	88
61	91	48	43	141	66	75	94	36	58	59	28	31	257	120	137
62	114	53	61	158	69	89	88	44	44	59	29	30	255	120	135
63	114	52	62	190	90	100	109	54	55	91	42	49	208	83	125
64	97	53	44	137	64	73	74	24	50	65	31	34	166	77	89
65	62	32	30	94	49	45	69	31	38	38	18	20	120	47	73
66	71	33	38	103	49	54	92	45	47	43	12	31	162	71	91
67	81	39	42	110	48	62	75	32	43	53	23	30	173	79	94
68	89	32	57	141	56	85	99	38	61	51	24	27	146	52	94
69	91	41	50	110	48	62	99	45	54	53	24	29	180	84	96
70	91	35	56	111	47	64	68	38	30	37	13	24	119	56	63
71	64	22	42	104	46	58	89	44	45	31	14	17	131	50	81
72	69	34	35	79	26	53	62	34	28	34	13	21	122	54	68
73	87	35	52	98	44	54	77	33	44	39	18	21	128	57	71
74	77	30	47	122	49	73	84	30	54	40	13	27	122	38	84
75	92	33	59	118	47	71	65	26	39	24	7	17	149	49	100
76	77	31	46	105	50	55	60	27	33	30	11	19	128	46	82
77	92	37	55	103	43	60	70	31	39	40	12	28	112	50	62
78	83	32	51	120	41	79	63	37	26	38	14	24	112	55	57
79	93	25	68	102	32	70	54	22	32	40	14	26	114	39	75
80	81	27	54	93	39	54	46	15	31	42	13	29	100	27	73
81	80	33	47	91	42	49	39	17	22	29	8	21	91	46	45
82	89	31	58	70	26	44	36	17	19	31	10	21	89	31	58
83	51	21	30	78	25	53	35	10	25	27	9	18	80	35	45
84	60	23	37	66	24	42	36	14	22	34	8	26	77	23	54
85	50	16	34	69	14	55	35	12	23	25	4	21	75	22	53
86	46	14	32	49	17	32	23	9	14	15	7	8	60	18	42
87	39	15	24	35	8	27	31	11	20	26	9	17	56	15	41
88	36	8	28	34	14	20	23	4	19	24	5	19	40	7	33
89	27	8	19	26	5	21	9	3	6	13	3	10	45	14	31
90	27	8	19	33	9	24	13	3	10	7	1	6	44	11	33
91	21	10	11	27	7	20	6	1	5	14	2	12	25	5	20
92	16	3	13	13	2	11	11	3	8	8	1	7	22	9	13
93	8	1	7	18	3	15	6	1	5	12	2	10	11	1	10
94	9	3	6	15	3	12	10	4	6	4	0	4	16	2	14
95	8	0	8	11	1	10	4	1	3	1	0	1	19	1	18
96	5	1	4	7	2	5	6	1	5	2	0	2	5	2	3
97	2	0	2	4	0	4	1	0	1	1	0	1	7	1	6
98	7	1	6	4	0	4	4	1	3	3	0	3	6	2	4
99	1	0	1	2	1	1	3	0	3	3	1	2	3	1	2
100	0	0	0	3	1	2	0	0	0	1	0	1	3	0	3
101	0	0	0	1	0	1	1	0	1	1	0	1	1	0	1
102	1	0	1	0	0	0	1	0	1	1	1	0	0	0	0
103	2	1	1	2	1	1	1	0	1	0	0	0	2	0	2
104	0	0	0	0	0	0	0	0	0	0	0	0	0	0	0
105	0	0	0	0	0	0	0	0	0	0	0	0	1	0	1
106	0	0	0	0	0	0	0	0	0	0	0	0	0	0	0
107	0	0	0	0	0	0	0	0	0	0	0	0	0	0	0
108	0	0	0	1	1	0	0	0	0	0	0	0	0	0	0
109	0	0	0	0	0	0	0	0	0	0	0	0	0	0	0
110～	0	0	0	0	0	0	0	0	0	0	0	0	0	0	0
15歳未満	445	221	224	1 010	508	502	1 074	575	499	317	163	154	2 334	1 167	1 167
15～64歳	3 657	1 855	1 802	6 002	2 986	3 016	4 308	2 150	2 158	2 275	1 041	1 234	11 249	5 443	5 806
65歳以上	1 885	715	1 170	2 372	920	1 452	1 506	640	866	915	314	601	2 896	1 100	1 796

年 齢 総 数	大元			清輝			岡南			西			御南		
	計	男	女	計	男	女	計	男	女	計	男	女	計	男	女
	15 637	7 578	8 059	6 974	3 262	3 712	14 583	7 097	7 486	16 373	8 152	8 221	11 379	5 694	5 685
0	209	99	110	53	30	23	156	82	74	255	124	131	217	108	109
1	192	110	82	35	15	20	145	69	76	242	125	117	202	96	106
2	213	107	106	45	27	18	129	69	60	256	132	124	193	101	92
3	210	107	103	38	22	16	112	59	53	250	136	114	167	74	93
4	191	86	105	41	19	22	108	57	51	240	138	102	158	83	75
5	194	83	111	25	15	10	92	45	47	212	104	108	159	74	85
6	183	87	96	31	14	17	93	46	47	243	119	124	147	79	68
7	201	103	98	27	14	13	81	43	38	226	115	111	153	84	69
8	188	88	100	30	17	13	92	43	49	213	118	95	163	86	77
9	199	110	89	24	11	13	100	44	56	219	118	101	166	84	82
10	166	85	81	20	11	9	107	59	48	189	90	99	163	79	84
11	168	91	77	31	17	14	98	61	37	201	105	96	137	69	68
12	175	106	69	31	15	16	116	53	63	206	111	95	164	84	80
13	195	105	90	30	12	18	94	47	47	189	102	87	105	58	47
14	177	84	93	28	13	15	108	62	46	173	83	90	140	71	69
15	147	75	72	33	12	21	101	44	57	155	88	67	121	64	57
16	164	90	74	29	17	12	123	60	63	162	95	67	105	65	40
17	145	76	69	35	17	18	126	64	62	159	85	74	98	45	53
18	157	77	80	33	17	16	114	47	67	118	56	62	95	57	38
19	142	69	73	49	34	15	136	61	75	133	70	63	90	48	42
20	129	56	73	55	23	32	139	55	84	132	52	80	94	41	53
21	133	59	74	56	29	27	155	66	89	145	64	81	107	51	56
22	158	69	89	94	36	58	165	70	95	152	58	94	114	65	49
23	186	101	85	89	45	44	184	71	113	176	78	98	111	50	61
24	197	107	90	107	47	60	228	116	112	184	83	101	130	65	65
25	199	103	96	113	52	61	242	120	122	236	117	119	140	51	89
26	196	92	104	113	66	47	230	128	102	277	129	148	197	94	103
27	207	92	115	105	50	55	248	127	121	281	134	147	197	89	108
28	212	98	114	114	57	57	233	118	115	311	162	149	188	87	101
29	241	119	122	92	53	39	246	120	126	264	124	140	230	114	116
30	217	108	109	85	41	44	239	130	109	327	163	164	210	101	109
31	241	125	116	85	48	37	242	117	125	348	176	172	259	117	142
32	252	122	130	122	54	68	242	130	112	332	166	166	262	142	120
33	257	109	148	82	42	40	212	117	95	388	199	189	226	130	96
34	244	112	132	86	47	39	260	137	123	334	165	169	290	140	150
35	331	170	161	101	53	48	257	141	116	373	193	180	255	116	139
36	347	171	176	97	42	55	250	130	120	356	175	181	278	138	140
37	342	172	170	87	38	49	264	137	127	397	182	215	269	141	128
38	354	167	187	109	57	52	252	137	115	386	211	175	290	156	134
39	321	174	147	107	52	55	244	121	123	368	185	183	278	144	134
40	330	171	159	99	49	50	208	116	92	360	189	171	244	141	103
41	298	156	142	99	55	44	209	106	103	350	172	178	175	97	78
42	309	153	156	87	52	35	232	122	110	270	125	145	192	87	105
43	279	139	140	98	52	46	203	116	87	285	146	139	170	87	83
44	273	134	139	70	43	27	178	83	95	225	111	114	150	71	79
45	270	127	143	78	34	44	168	90	78	234	124	110	143	80	63
46	217	106	111	84	46	38	198	93	105	236	120	116	135	75	60
47	221	104	117	67	32	35	163	84	79	216	106	110	120	57	63
48	207	99	108	84	46	38	167	87	80	177	95	82	122	67	55
49	210	106	104	74	33	41	160	88	72	189	106	83	119	63	56
50	205	120	85	75	33	42	160	83	77	157	79	78	100	65	35
51	199	98	101	65	31	34	175	86	89	169	82	87	103	43	60
52	223	117	106	74	45	29	175	83	92	151	94	57	112	58	54
53	184	94	90	83	48	35	166	80	86	155	84	71	107	58	49
54	168	83	85	99	53	46	180	88	92	125	64	61	103	54	49
55	151	79	72	73	39	34	187	106	81	137	71	66	112	55	57

年 齡	大元			清輝			岡南			西			御南		
	計	男	女	計	男	女	計	男	女	計	男	女	計	男	女
56	152	79	73	92	42	50	146	80	66	141	57	84	74	41	33
57	131	62	69	90	43	47	173	95	78	144	69	75	98	58	40
58	162	87	75	101	47	54	161	81	80	149	69	80	82	40	42
59	171	91	80	101	53	48	197	110	87	138	77	61	105	56	49
60	167	82	85	127	67	60	182	106	76	149	79	70	84	42	42
61	161	88	73	136	65	71	218	109	109	177	91	86	104	51	53
62	172	83	89	133	60	73	278	136	142	179	90	89	122	70	52
63	182	91	91	149	65	84	258	132	126	184	94	90	132	57	75
64	124	48	76	119	54	65	186	96	90	141	59	82	100	57	43
65	90	44	46	76	44	32	136	71	65	87	39	48	77	34	43
66	114	45	69	114	61	53	187	88	99	127	61	66	81	46	35
67	140	54	86	107	53	54	165	72	93	121	63	58	73	36	37
68	110	58	52	96	38	58	185	90	95	102	54	48	89	58	31
69	148	63	85	99	36	63	164	69	95	114	57	57	92	40	52
70	102	44	58	100	42	58	136	68	68	103	52	51	60	31	29
71	73	27	46	80	30	50	137	59	78	83	41	42	51	20	31
72	77	36	41	78	33	45	137	50	87	77	46	31	51	26	25
73	92	35	57	92	37	55	166	74	92	93	45	48	46	29	17
74	89	49	40	92	33	59	166	64	102	68	32	36	47	21	26
75	91	37	54	95	32	63	153	62	91	78	31	47	59	23	36
76	83	34	49	87	34	53	124	45	79	62	29	33	41	17	24
77	100	38	62	78	31	47	132	53	79	58	30	28	25	8	17
78	89	36	53	110	41	69	119	49	70	51	19	32	51	19	32
79	72	19	53	93	40	53	130	55	75	64	29	35	36	14	22
80	81	32	49	75	27	48	123	47	76	45	18	27	47	13	34
81	59	20	39	82	34	48	98	37	61	60	23	37	36	12	24
82	68	20	48	61	22	39	96	28	68	54	21	33	33	16	17
83	64	24	40	45	15	30	71	29	42	42	16	26	28	12	16
84	66	25	41	59	24	35	71	21	50	37	11	26	27	11	16
85	43	19	24	50	13	37	65	27	38	35	11	24	25	10	15
86	40	12	28	46	11	35	54	19	35	29	4	25	22	9	13
87	36	8	28	40	11	29	58	22	36	26	11	15	14	2	12
88	31	10	21	34	8	26	42	8	34	20	8	12	23	7	16
89	35	9	26	28	8	20	35	5	30	19	4	15	10	2	8
90	20	4	16	30	10	20	30	6	24	18	4	14	13	2	11
91	14	0	14	28	8	20	32	6	26	15	4	11	11	2	9
92	22	5	17	17	4	13	13	4	9	14	1	13	2	0	2
93	11	5	6	16	6	10	10	2	8	5	1	4	6	0	6
94	8	2	6	14	1	13	10	0	10	7	2	5	8	2	6
95	9	1	8	10	2	8	12	4	8	6	1	5	5	0	5
96	4	1	3	8	3	5	7	0	7	3	0	3	6	1	5
97	3	0	3	1	0	1	10	1	9	2	1	1	5	0	5
98	1	0	1	4	2	2	8	3	5	2	0	2	2	0	2
99	1	0	1	3	0	3	3	0	3	0	0	0	0	0	0
100	1	0	1	2	0	2	1	0	1	0	0	0	1	0	1
101	0	0	0	0	0	0	3	0	3	0	0	0	0	0	0
102	1	0	1	0	0	0	2	0	2	0	0	0	0	0	0
103	0	0	0	0	0	0	0	0	0	0	0	0	0	0	0
104	1	0	1	0	0	0	0	0	0	0	0	0	0	0	0
105	1	0	1	0	0	0	1	0	1	0	0	0	0	0	0
106	0	0	0	0	0	0	0	0	0	0	0	0	0	0	0
107	1	1	0	0	0	0	0	0	0	0	0	0	0	0	0
108	0	0	0	0	0	0	0	0	0	0	0	0	0	0	0
109	0	0	0	0	0	0	0	0	0	0	0	0	0	0	0
110～	0	0	0	0	0	0	0	0	0	0	0	0	0	0	0
15歳未満	2 861	1 451	1 410	489	252	237	1 631	839	792	3 314	1 720	1 594	2 434	1 230	1 204
15～64歳	10 685	5 310	5 375	4 435	2 216	2 219	9 860	5 020	4 840	11 332	5 663	5 669	7 742	3 941	3 801
65歳以上	2 091	817	1 274	2 050	794	1 256	3 092	1 238	1 854	1 727	769	958	1 203	523	680

年 齡 総 数	陵南			中山			馬屋下			桃丘			平津		
	計	男	女	計	男	女	計	男	女	計	男	女	計	男	女
	13 030	6 277	6 753	10 819	5 156	5 663	2 384	1 115	1 269	4 532	2 100	2 432	3 784	1 767	2 017
0	156	79	77	95	49	46	13	8	5	27	13	14	23	11	12
1	176	84	92	101	48	53	14	9	5	36	15	21	30	12	18
2	153	82	71	102	54	48	16	5	11	34	18	16	30	18	12
3	177	95	82	120	63	57	20	14	6	42	26	16	30	22	8
4	159	70	89	89	45	44	21	8	13	28	14	14	30	15	15
5	135	64	71	117	66	51	15	8	7	34	20	14	31	16	15
6	153	84	69	125	54	71	19	9	10	36	16	20	41	21	20
7	153	75	78	107	49	58	16	6	10	46	22	24	49	25	24
8	154	69	85	116	62	54	24	10	14	55	25	30	50	21	29
9	162	99	63	119	56	63	19	13	6	28	11	17	47	21	26
10	159	80	79	123	59	64	22	10	12	53	23	30	42	19	23
11	154	69	85	113	57	56	19	11	8	48	33	15	27	11	16
12	160	86	74	126	62	64	26	8	18	42	23	19	28	17	11
13	154	80	74	126	64	62	19	9	10	42	27	15	39	20	19
14	151	77	74	128	67	61	22	12	10	44	24	20	26	12	14
15	145	71	74	96	52	44	18	6	12	48	25	23	31	15	16
16	155	74	81	112	54	58	16	8	8	33	18	15	29	14	15
17	133	62	71	109	66	43	28	11	17	44	21	23	31	17	14
18	134	68	66	105	48	57	19	11	8	45	28	17	40	16	24
19	128	67	61	105	60	45	27	13	14	48	22	26	23	12	11
20	129	61	68	112	53	59	12	9	3	54	23	31	31	17	14
21	141	66	75	90	43	47	28	11	17	55	28	27	26	15	11
22	149	69	80	97	49	48	21	15	6	66	30	36	34	15	19
23	158	74	84	96	45	51	15	9	6	65	26	39	39	18	21
24	152	70	82	98	42	56	15	8	7	61	28	33	28	11	17
25	169	78	91	105	50	55	17	10	7	69	31	38	41	21	20
26	178	84	94	113	45	68	14	6	8	63	30	33	43	20	23
27	187	77	110	120	62	58	22	11	11	69	34	35	36	24	12
28	221	124	97	95	54	41	15	8	7	68	22	46	36	16	20
29	173	73	100	138	81	57	21	12	9	56	35	21	37	18	19
30	194	102	92	113	56	57	23	15	8	49	17	32	31	18	13
31	189	86	103	138	66	72	19	7	12	49	29	20	32	17	15
32	221	108	113	129	60	69	25	14	11	55	29	26	49	25	24
33	240	117	123	132	69	63	35	15	20	48	24	24	40	17	23
34	198	104	94	139	60	79	25	15	10	49	21	28	46	24	22
35	212	105	107	158	79	79	38	20	18	53	24	29	54	30	24
36	281	135	146	165	80	85	34	18	16	45	23	22	72	34	38
37	225	93	132	189	90	99	28	11	17	55	24	31	62	22	40
38	245	127	118	153	89	64	31	7	24	45	19	26	53	33	20
39	210	92	118	174	87	87	31	17	14	44	22	22	61	29	32
40	214	112	102	170	92	78	39	22	17	47	17	30	59	29	30
41	216	111	105	157	67	90	32	11	21	46	21	25	37	17	20
42	191	95	96	164	80	84	17	9	8	36	17	19	27	11	16
43	175	87	88	150	76	74	29	16	13	49	24	25	38	20	18
44	156	67	89	135	70	65	26	9	17	28	5	23	30	18	12
45	189	90	99	145	67	78	29	12	17	43	14	29	43	24	19
46	175	86	89	140	60	80	26	9	17	37	13	24	45	18	27
47	151	67	84	128	67	61	28	10	18	39	18	21	41	20	21
48	159	77	82	120	62	58	23	15	8	47	18	29	38	17	21
49	141	70	71	115	60	55	24	15	9	36	13	23	37	20	17
50	150	75	75	116	52	64	34	16	18	62	21	41	27	11	16
51	161	80	81	101	48	53	20	10	10	61	24	37	43	16	27
52	148	74	74	126	60	66	12	3	9	81	29	52	43	19	24
53	135	67	68	102	36	66	22	8	14	82	35	47	42	20	22
54	171	77	94	102	58	44	24	13	11	95	35	60	32	14	18
55	146	87	59	121	58	63	30	14	16	87	38	49	56	27	29

年 齡	陵南			中山			馬屋下			桃丘			平津		
	計	男	女	計	男	女	計	男	女	計	男	女	計	男	女
56	135	65	70	122	57	65	34	17	17	86	44	42	45	24	21
57	144	73	71	121	58	63	20	11	9	104	51	53	48	27	21
58	150	72	78	116	55	61	35	13	22	87	46	41	38	18	20
59	158	73	85	150	68	82	36	23	13	93	53	40	59	24	35
60	169	79	90	147	71	76	35	16	19	95	47	48	69	31	38
61	199	93	106	179	92	87	40	21	19	90	54	36	65	33	32
62	175	86	89	181	90	91	59	31	28	84	38	46	92	46	46
63	196	93	103	205	95	110	46	19	27	93	48	45	77	32	45
64	153	76	77	139	66	73	44	21	23	89	51	38	81	39	42
65	93	54	39	132	57	75	34	16	18	46	22	24	51	27	24
66	116	57	59	142	68	74	37	19	18	61	27	34	55	20	35
67	159	85	74	135	59	76	40	17	23	55	26	29	67	32	35
68	127	63	64	141	77	64	43	19	24	51	25	26	70	41	29
69	121	67	54	161	80	81	48	23	25	51	23	28	63	25	38
70	108	44	64	135	58	77	48	21	27	45	24	21	46	22	24
71	100	51	49	102	52	50	34	18	16	35	18	17	50	28	22
72	78	37	41	121	54	67	27	10	17	34	15	19	35	10	25
73	95	37	58	142	63	79	38	18	20	33	11	22	51	25	26
74	81	41	40	128	63	65	35	18	17	29	14	15	49	23	26
75	83	36	47	118	48	70	40	14	26	51	19	32	43	24	19
76	70	31	39	102	46	56	34	21	13	32	17	15	37	17	20
77	71	35	36	104	47	57	34	18	16	45	14	31	40	17	23
78	79	32	47	115	52	63	26	16	10	33	15	18	47	22	25
79	61	21	40	107	47	60	19	7	12	39	19	20	36	13	23
80	64	27	37	92	43	49	21	8	13	40	15	25	28	11	17
81	61	29	32	82	32	50	25	8	17	31	16	15	21	11	10
82	50	21	29	79	24	55	22	6	16	28	9	19	40	15	25
83	38	17	21	64	22	42	25	11	14	31	12	19	31	6	25
84	46	18	28	71	29	42	15	7	8	27	9	18	24	6	18
85	52	20	32	51	19	32	17	5	12	19	8	11	28	7	21
86	30	6	24	36	11	25	21	5	16	18	8	10	20	4	16
87	34	6	28	32	13	19	11	3	8	16	4	12	22	5	17
88	36	9	27	32	6	26	13	5	8	9	5	4	13	5	8
89	29	8	21	30	7	23	8	2	6	8	2	6	18	4	14
90	13	3	10	24	4	20	7	2	5	8	2	6	16	5	11
91	17	4	13	23	5	18	6	0	6	9	1	8	8	3	5
92	10	1	9	13	1	12	5	4	1	3	0	3	10	2	8
93	6	1	5	14	1	13	7	1	6	2	0	2	4	0	4
94	4	0	4	8	0	8	6	0	6	4	0	4	7	1	6
95	5	2	3	9	1	8	2	1	1	6	3	3	3	1	2
96	3	1	2	7	1	6	2	0	2	3	0	3	3	0	3
97	6	1	5	7	2	5	4	1	3	0	0	0	1	0	1
98	1	0	1	7	3	4	0	0	0	1	0	1	3	1	2
99	2	0	2	6	1	5	1	0	1	1	0	1	2	0	2
100	0	0	0	5	0	5	0	0	0	0	0	0	2	0	2
101	0	0	0	1	0	1	1	0	1	0	0	0	0	0	0
102	0	0	0	0	0	0	2	0	2	0	0	0	0	0	0
103	1	0	1	1	0	1	0	0	0	0	0	0	0	0	0
104	0	0	0	0	0	0	0	0	0	0	0	0	0	0	0
105	0	0	0	0	0	0	0	0	0	0	0	0	0	0	0
106	0	0	0	0	0	0	0	0	0	0	0	0	0	0	0
107	0	0	0	0	0	0	0	0	0	0	0	0	0	0	0
108	0	0	0	0	0	0	0	0	0	0	0	0	0	0	0
109	0	0	0	0	0	0	0	0	0	0	0	0	0	0	0
110～	0	0	0	0	0	0	0	0	0	0	0	0	0	0	0
15歳未満	2 356	1 193	1 163	1 707	855	852	285	140	145	595	310	285	523	261	262
15～64歳	8 724	4 219	4 505	6 533	3 205	3 328	1 341	651	690	3 033	1 407	1 626	2 217	1 073	1 144
65歳以上	1 950	865	1 085	2 579	1 096	1 483	758	324	434	904	383	521	1 044	433	611



年 齢 総 数	野 谷			横 井			馬 屋 上			庄 内			加 茂		
	計	男	女	計	男	女	計	男	女	計	男	女	計	男	女
	3 042	1 429	1 613	15 598	7 577	8 021	1 080	505	575	9 630	4 593	5 037	4 653	2 241	2 412
0	8	2	6	152	76	76	2	2	0	52	29	23	20	7	13
1	18	11	7	124	59	65	6	2	4	83	41	42	34	17	17
2	18	9	9	168	95	73	5	3	2	82	33	49	41	19	22
3	13	3	10	169	94	75	2	0	2	81	51	30	43	23	20
4	17	8	9	169	85	84	5	3	2	98	44	54	49	25	24
5	19	9	10	160	78	82	6	1	5	104	53	51	32	14	18
6	21	10	11	154	73	81	7	2	5	96	55	41	42	23	19
7	19	11	8	192	109	83	4	4	0	94	42	52	33	17	16
8	29	16	13	148	67	81	6	2	4	84	42	42	50	25	25
9	26	14	12	188	95	93	5	3	2	97	58	39	45	21	24
10	27	11	16	178	109	69	5	1	4	108	53	55	43	28	15
11	22	12	10	156	84	72	12	7	5	100	43	57	42	26	16
12	30	12	18	176	88	88	6	2	4	127	67	60	44	27	17
13	34	21	13	181	96	85	14	12	2	123	60	63	51	16	35
14	22	12	10	145	79	66	4	3	1	104	55	49	57	25	32
15	20	11	9	163	81	82	9	3	6	123	60	63	46	24	22
16	22	13	9	166	76	90	13	7	6	139	71	68	55	27	28
17	30	20	10	141	80	61	10	5	5	111	61	50	47	27	20
18	33	20	13	139	77	62	12	9	3	120	62	58	54	31	23
19	25	12	13	169	89	80	11	4	7	91	43	48	39	19	20
20	26	16	10	140	70	70	9	5	4	97	55	42	46	30	16
21	22	8	14	168	73	95	14	7	7	86	34	52	57	38	19
22	27	14	13	191	92	99	9	6	3	95	50	45	42	21	21
23	28	16	12	184	71	113	10	5	5	107	44	63	46	22	24
24	32	19	13	184	93	91	11	6	5	90	44	46	41	20	21
25	28	14	14	180	84	96	9	4	5	92	44	48	40	20	20
26	23	14	9	200	88	112	12	5	7	82	47	35	35	16	19
27	28	9	19	216	104	112	9	5	4	91	46	45	40	23	17
28	29	13	16	196	99	97	10	4	6	87	43	44	46	23	23
29	25	10	15	172	79	93	5	3	2	108	42	66	37	17	20
30	24	12	12	195	101	94	17	7	10	85	45	40	44	21	23
31	37	17	20	237	112	125	8	7	1	92	42	50	51	26	25
32	29	17	12	214	123	91	10	6	4	83	38	45	58	30	28
33	35	21	14	244	120	124	10	7	3	102	54	48	60	24	36
34	36	13	23	240	121	119	6	3	3	117	60	57	51	21	30
35	22	16	6	252	114	138	7	2	5	122	61	61	48	31	17
36	27	16	11	236	115	121	20	10	10	153	76	77	69	34	35
37	36	18	18	303	156	147	12	9	3	140	73	67	51	26	25
38	28	16	12	279	146	133	9	4	5	149	66	83	82	41	41
39	30	14	16	256	150	106	12	4	8	138	64	74	52	24	28
40	27	15	12	235	122	113	11	5	6	111	60	51	61	31	30
41	52	23	29	243	123	120	13	9	4	162	74	88	59	35	24
42	39	14	25	208	97	111	5	2	3	139	71	68	58	26	32
43	25	15	10	225	113	112	10	5	5	138	63	75	52	26	26
44	19	8	11	196	92	104	13	5	8	99	51	48	38	16	22
45	30	17	13	192	92	100	7	2	5	130	61	69	51	28	23
46	31	16	15	178	84	94	8	5	3	144	65	79	48	24	24
47	41	16	25	199	105	94	8	5	3	123	55	68	42	21	21
48	29	15	14	164	93	71	10	6	4	115	62	53	49	25	24
49	32	16	16	206	103	103	14	4	10	112	59	53	52	18	34
50	33	17	16	155	75	80	9	4	5	122	61	61	52	26	26
51	36	18	18	174	83	91	10	4	6	107	55	52	62	28	34
52	41	21	20	181	86	95	13	5	8	114	58	56	60	28	32
53	38	21	17	149	62	87	17	9	8	106	64	42	59	36	23
54	42	23	19	191	85	106	10	8	2	97	44	53	68	32	36
55	40	18	22	166	79	87	20	6	14	114	58	56	63	36	27

年 齡	野谷			横井			馬屋上			庄内			加茂		
	計	男	女	計	男	女	計	男	女	計	男	女	計	男	女
56	36	20	16	196	100	96	21	10	11	105	51	54	63	25	38
57	53	26	27	172	77	95	24	15	9	119	57	62	59	31	28
58	37	22	15	194	95	99	18	7	11	114	54	60	54	31	23
59	51	23	28	195	94	101	18	9	9	135	60	75	63	33	30
60	40	20	20	208	107	101	24	11	13	128	54	74	80	38	42
61	64	27	37	247	122	125	25	14	11	170	83	87	74	33	41
62	67	28	39	284	127	157	21	12	9	188	88	100	80	36	44
63	69	28	41	245	112	133	22	16	6	165	85	80	97	43	54
64	50	26	24	227	116	111	16	7	9	154	71	83	71	35	36
65	45	17	28	155	72	83	10	4	6	100	49	51	66	28	38
66	63	28	35	196	110	86	12	7	5	137	64	73	70	40	30
67	51	26	25	190	85	105	12	3	9	124	67	57	68	31	37
68	48	30	18	193	88	105	16	6	10	132	61	71	64	29	35
69	42	15	27	190	97	93	13	7	6	140	75	65	74	27	47
70	46	28	18	184	93	91	11	6	5	116	56	60	70	37	33
71	41	20	21	139	65	74	19	7	12	100	49	51	34	15	19
72	32	20	12	115	72	43	15	12	3	83	44	39	50	25	25
73	46	17	29	133	68	65	19	3	16	110	54	56	51	31	20
74	44	20	24	121	51	70	17	5	12	102	45	57	42	19	23
75	43	18	25	104	42	62	15	5	10	74	30	44	49	22	27
76	32	12	20	119	52	67	16	7	9	90	40	50	45	19	26
77	50	18	32	131	60	71	11	6	5	85	34	51	48	18	30
78	58	19	39	109	39	70	12	5	7	85	37	48	55	24	31
79	47	21	26	122	54	68	12	4	8	72	34	38	70	34	36
80	32	11	21	92	38	54	17	11	6	87	35	52	59	24	35
81	40	14	26	97	38	59	14	5	9	77	33	44	45	21	24
82	33	10	23	81	34	47	15	5	10	77	25	52	50	20	30
83	26	11	15	74	31	43	11	4	7	72	23	49	35	10	25
84	32	12	20	79	27	52	17	4	13	59	26	33	39	21	18
85	20	6	14	63	22	41	9	2	7	62	24	38	27	12	15
86	21	8	13	66	19	47	12	5	7	43	19	24	26	9	17
87	14	8	6	54	20	34	9	4	5	40	10	30	20	9	11
88	20	5	15	42	11	31	12	4	8	49	11	38	17	3	14
89	15	1	14	38	6	32	7	1	6	35	10	25	21	4	17
90	5	3	2	38	9	29	4	0	4	23	2	21	20	6	14
91	11	3	8	29	6	23	3	2	1	24	5	19	16	2	14
92	7	2	5	27	8	19	4	1	3	15	5	10	11	2	9
93	7	1	6	12	4	8	6	0	6	16	3	13	5	2	3
94	4	0	4	17	7	10	2	0	2	11	1	10	10	3	7
95	5	1	4	9	2	7	4	0	4	13	2	11	4	1	3
96	7	0	7	7	1	6	0	0	0	10	2	8	4	2	2
97	3	0	3	6	1	5	0	0	0	6	0	6	2	0	2
98	2	0	2	4	0	4	1	0	1	5	1	4	4	0	4
99	0	0	0	1	0	1	2	1	1	2	0	2	2	1	1
100	0	0	0	2	0	2	0	0	0	6	1	5	1	0	1
101	0	0	0	1	0	1	1	0	1	2	1	1	1	0	1
102	2	0	2	2	0	2	0	0	0	0	0	0	0	0	0
103	1	1	0	1	0	1	0	0	0	1	0	1	0	0	0
104	0	0	0	0	0	0	0	0	0	0	0	0	0	0	0
105	0	0	0	0	0	0	0	0	0	1	0	1	0	0	0
106	0	0	0	0	0	0	0	0	0	0	0	0	0	0	0
107	0	0	0	0	0	0	0	0	0	0	0	0	0	0	0
108	0	0	0	0	0	0	0	0	0	0	0	0	0	0	0
109	0	0	0	0	0	0	0	0	0	0	0	0	0	0	0
110～	0	0	0	0	0	0	0	0	0	0	0	0	0	0	0
15歳未満	323	161	162	2 460	1 287	1 173	89	47	42	1 433	726	707	626	313	313
15～64歳	1 724	862	862	10 095	4 958	5 137	631	322	309	5 911	2 889	3 022	2 752	1 377	1 375
65歳以上	995	406	589	3 043	1 332	1 711	360	136	224	2 286	978	1 308	1 275	551	724

年 齢 総 数	鯉山			吉備			足守			大井			高田		
	計	男	女	計	男	女	計	男	女	計	男	女	計	男	女
	3 521	1 683	1 838	16 753	8 078	8 675	2 992	1 414	1 578	1 454	717	737	1 474	690	784
0	32	16	16	175	100	75	22	8	14	4	1	3	2	2	0
1	25	13	12	156	80	76	17	8	9	6	3	3	8	2	6
2	35	14	21	186	94	92	24	13	11	5	2	3	6	2	4
3	30	17	13	173	98	75	25	10	15	10	6	4	5	4	1
4	30	19	11	181	99	82	20	12	8	9	2	7	9	6	3
5	40	26	14	176	93	83	36	18	18	7	3	4	4	2	2
6	46	23	23	171	94	77	33	19	14	7	3	4	11	4	7
7	30	19	11	151	76	75	34	16	18	9	6	3	3	2	1
8	35	15	20	190	103	87	18	9	9	12	2	10	7	3	4
9	39	20	19	175	79	96	34	20	14	7	2	5	10	5	5
10	43	23	20	190	98	92	34	15	19	12	6	6	13	4	9
11	35	18	17	160	86	74	31	11	20	5	4	1	8	4	4
12	34	21	13	167	92	75	40	28	12	14	9	5	10	6	4
13	36	12	24	190	91	99	21	9	12	7	3	4	11	6	5
14	32	18	14	165	75	90	28	13	15	14	7	7	20	12	8
15	37	12	25	180	104	76	33	16	17	10	8	2	10	4	6
16	37	19	18	169	96	73	27	15	12	18	12	6	16	8	8
17	34	16	18	161	80	81	27	15	12	13	10	3	10	4	6
18	35	13	22	137	60	77	30	17	13	11	8	3	15	7	8
19	29	12	17	153	79	74	18	6	12	17	9	8	9	8	1
20	34	17	17	118	55	63	29	14	15	8	4	4	13	6	7
21	40	21	19	167	70	97	19	8	11	14	7	7	11	6	5
22	31	15	16	157	81	76	21	8	13	12	4	8	14	8	6
23	37	24	13	160	80	80	34	17	17	13	7	6	13	5	8
24	40	23	17	163	85	78	24	11	13	13	9	4	9	4	5
25	41	20	21	183	77	106	29	15	14	11	8	3	13	6	7
26	37	14	23	180	74	106	28	14	14	20	10	10	6	3	3
27	32	13	19	197	94	103	40	22	18	8	5	3	13	7	6
28	33	11	22	201	85	116	39	21	18	17	8	9	8	6	2
29	32	16	16	219	94	125	22	7	15	12	8	4	13	7	6
30	36	19	17	192	94	98	31	12	19	14	7	7	7	4	3
31	35	15	20	236	118	118	29	13	16	16	9	7	9	6	3
32	44	25	19	227	108	119	25	10	15	15	8	7	14	10	4
33	39	22	17	242	118	124	36	18	18	19	8	11	8	4	4
34	48	23	25	258	137	121	34	19	15	15	7	8	17	6	11
35	52	26	26	262	140	122	31	17	14	22	16	6	15	7	8
36	50	20	30	269	129	140	42	20	22	22	11	11	9	3	6
37	40	20	20	320	153	167	38	17	21	25	18	7	9	6	3
38	64	29	35	310	159	151	33	12	21	14	7	7	14	9	5
39	42	15	27	326	174	152	42	22	20	21	14	7	22	10	12
40	36	19	17	270	127	143	39	20	19	17	12	5	24	15	9
41	42	22	20	248	117	131	37	19	18	8	6	2	20	9	11
42	48	26	22	243	123	120	32	14	18	10	7	3	16	7	9
43	52	31	21	235	124	111	37	21	16	11	5	6	15	9	6
44	31	11	20	224	121	103	23	16	7	14	10	4	11	5	6
45	49	26	23	218	105	113	30	17	13	10	4	6	11	8	3
46	37	22	15	214	109	105	36	18	18	17	8	9	9	5	4
47	41	16	25	207	97	110	30	17	13	10	4	6	14	6	8
48	37	18	19	204	102	102	21	9	12	14	4	10	17	10	7
49	50	23	27	176	94	82	27	14	13	21	13	8	15	9	6
50	33	11	22	176	78	98	30	9	21	15	7	8	10	6	4
51	38	17	21	205	94	111	34	9	25	22	11	11	13	6	7
52	58	33	25	195	111	84	37	23	14	17	8	9	17	11	6
53	38	23	15	164	79	85	38	21	17	16	8	8	25	14	11
54	28	13	15	188	89	99	39	18	21	15	8	7	16	7	9
55	38	15	23	198	88	110	40	16	24	23	14	9	21	13	8

年 齡	鯉山			吉備			足守			大井			高田		
	計	男	女	計	男	女	計	男	女	計	男	女	計	男	女
56	54	27	27	178	85	93	40	18	22	14	5	9	14	5	9
57	54	28	26	223	103	120	33	23	10	21	12	9	18	6	12
58	43	25	18	210	97	113	51	17	34	30	16	14	28	18	10
59	32	13	19	237	121	116	49	22	27	18	11	7	24	10	14
60	60	35	25	228	124	104	51	29	22	20	8	12	17	7	10
61	64	30	34	247	123	124	70	38	32	30	17	13	28	11	17
62	60	33	27	266	130	136	58	23	35	37	12	25	27	18	9
63	56	23	33	280	135	145	66	37	29	38	19	19	28	16	12
64	57	25	32	227	116	111	51	28	23	20	11	9	32	19	13
65	32	12	20	175	77	98	29	14	15	17	11	6	21	10	11
66	62	28	34	227	98	129	40	19	21	36	20	16	17	7	10
67	56	24	32	211	94	117	40	18	22	19	10	9	18	9	9
68	28	14	14	226	106	120	37	24	13	23	13	10	14	4	10
69	51	26	25	215	101	114	43	21	22	17	10	7	25	10	15
70	41	22	19	205	101	104	25	12	13	20	10	10	18	8	10
71	39	16	23	149	76	73	42	18	24	22	7	15	13	4	9
72	26	11	15	133	68	65	30	11	19	22	8	14	24	11	13
73	37	19	18	185	89	96	32	17	15	23	10	13	16	10	6
74	47	25	22	145	61	84	29	15	14	12	6	6	19	9	10
75	43	22	21	152	65	87	35	13	22	19	6	13	27	9	18
76	34	19	15	141	64	77	25	10	15	23	10	13	23	10	13
77	34	13	21	123	58	65	34	17	17	19	10	9	28	13	15
78	40	20	20	163	74	89	44	20	24	15	3	12	36	17	19
79	27	10	17	131	47	84	33	11	22	30	12	18	26	11	15
80	33	10	23	116	47	69	28	16	12	15	5	10	30	12	18
81	31	16	15	107	43	64	30	9	21	21	7	14	29	10	19
82	35	14	21	109	48	61	32	13	19	18	6	12	23	10	13
83	24	12	12	91	33	58	24	9	15	18	9	9	23	7	16
84	29	12	17	78	27	51	26	11	15	11	6	5	25	11	14
85	18	9	9	75	26	49	24	6	18	14	3	11	16	3	13
86	18	4	14	56	14	42	28	8	20	13	3	10	19	5	14
87	12	3	9	45	10	35	17	5	12	9	4	5	15	2	13
88	19	9	10	42	11	31	24	9	15	5	1	4	14	7	7
89	13	5	8	44	10	34	19	8	11	8	1	7	8	1	7
90	11	2	9	42	10	32	10	4	6	6	2	4	10	3	7
91	9	1	8	22	2	20	10	1	9	3	1	2	13	4	9
92	12	2	10	23	5	18	3	1	2	1	1	0	4	1	3
93	7	1	6	17	8	9	7	2	5	3	0	3	5	0	5
94	3	0	3	12	3	9	5	0	5	3	0	3	8	3	5
95	6	2	4	11	2	9	3	0	3	5	1	4	3	1	2
96	2	1	1	9	3	6	2	0	2	3	0	3	1	0	1
97	3	0	3	5	0	5	1	0	1	1	0	1	2	0	2
98	0	0	0	7	2	5	3	0	3	1	0	1	3	0	3
99	0	0	0	1	0	1	0	0	0	1	0	1	2	0	2
100	1	0	1	3	0	3	0	0	0	1	0	1	0	0	0
101	0	0	0	0	0	0	1	1	0	1	0	1	0	0	0
102	0	0	0	2	0	2	0	0	0	0	0	0	1	0	1
103	1	0	1	0	0	0	0	0	0	0	0	0	1	0	1
104	0	0	0	1	1	0	0	0	0	0	0	0	0	0	0
105	0	0	0	0	0	0	0	0	0	0	0	0	0	0	0
106	0	0	0	0	0	0	0	0	0	0	0	0	0	0	0
107	0	0	0	0	0	0	0	0	0	0	0	0	0	0	0
108	0	0	0	0	0	0	0	0	0	0	0	0	0	0	0
109	0	0	0	0	0	0	0	0	0	0	0	0	0	0	0
110～	0	0	0	0	0	0	0	0	0	0	0	0	0	0	0
15歳未満	522	274	248	2 606	1 358	1 248	417	209	208	128	59	69	127	64	63
15～64歳	2 115	1 025	1 090	10 648	5 236	5 412	1 760	862	898	848	462	386	767	404	363
65歳以上	884	384	500	3 499	1 484	2 015	815	343	472	478	196	282	580	222	358

年 齢 総 数	福谷			御津			御津南			五城			建部		
	計	男	女	計	男	女	計	男	女	計	男	女	計	男	女
	1 232	575	657	3 995	1 903	2 092	3 835	1 843	1 992	1 921	928	993	3 403	1 640	1 763
0	4	1	3	29	10	19	24	14	10	7	3	4	16	11	5
1	5	2	3	29	18	11	23	14	9	4	2	2	16	6	10
2	5	1	4	21	10	11	29	19	10	11	7	4	17	13	4
3	3	1	2	24	12	12	25	12	13	12	5	7	18	10	8
4	6	0	6	15	9	6	23	11	12	8	4	4	17	8	9
5	1	0	1	26	16	10	26	13	13	12	4	8	21	11	10
6	5	2	3	28	16	12	22	11	11	6	3	3	26	17	9
7	6	4	2	27	17	10	30	16	14	13	9	4	16	10	6
8	10	5	5	21	14	7	35	22	13	17	4	13	21	11	10
9	5	2	3	33	21	12	33	16	17	13	9	4	29	12	17
10	9	6	3	35	17	18	30	18	12	17	8	9	22	8	14
11	6	4	2	22	9	13	28	14	14	7	2	5	22	10	12
12	9	4	5	23	15	8	33	15	18	19	10	9	23	12	11
13	2	0	2	32	15	17	40	24	16	15	9	6	30	17	13
14	8	3	5	23	18	5	30	12	18	15	7	8	26	11	15
15	7	4	3	26	10	16	34	18	16	12	4	8	29	15	14
16	10	5	5	23	15	8	36	15	21	16	7	9	28	13	15
17	3	0	3	28	15	13	31	17	14	26	17	9	36	18	18
18	10	8	2	37	21	16	42	23	19	16	10	6	25	18	7
19	12	9	3	25	10	15	29	14	15	18	9	9	34	19	15
20	5	2	3	42	27	15	40	24	16	18	13	5	37	18	19
21	13	6	7	36	20	16	36	18	18	19	9	10	35	19	16
22	11	5	6	37	21	16	52	20	32	13	7	6	32	20	12
23	12	4	8	34	19	15	30	14	16	16	11	5	46	20	26
24	16	9	7	43	20	23	33	17	16	19	12	7	30	15	15
25	11	6	5	41	14	27	40	19	21	14	8	6	24	14	10
26	17	9	8	48	20	28	36	19	17	16	11	5	35	14	21
27	18	9	9	45	27	18	32	21	11	15	7	8	22	16	6
28	13	5	8	38	16	22	45	21	24	18	9	9	31	18	13
29	8	5	3	23	13	10	35	19	16	15	10	5	25	11	14
30	6	4	2	37	19	18	37	23	14	13	5	8	35	23	12
31	10	7	3	40	24	16	44	19	25	10	5	5	20	11	9
32	7	3	4	46	24	22	42	23	19	20	11	9	23	9	14
33	10	6	4	38	23	15	50	22	28	9	5	4	31	18	13
34	14	8	6	47	20	27	37	20	17	17	10	7	36	24	12
35	14	8	6	43	17	26	60	29	31	21	11	10	36	20	16
36	7	1	6	56	32	24	38	21	17	33	18	15	37	20	17
37	8	4	4	41	24	17	42	25	17	28	13	15	29	11	18
38	11	5	6	53	27	26	49	23	26	21	12	9	29	16	13
39	11	7	4	47	27	20	54	26	28	23	13	10	27	16	11
40	8	2	6	43	24	19	44	20	24	12	7	5	25	17	8
41	8	4	4	38	17	21	49	27	22	18	13	5	28	16	12
42	13	7	6	43	21	22	21	13	8	25	12	13	29	14	15
43	8	5	3	32	23	9	38	20	18	17	9	8	29	13	16
44	11	7	4	46	23	23	32	14	18	17	10	7	20	10	10
45	11	5	6	27	13	14	35	17	18	18	10	8	39	13	26
46	11	6	5	52	26	26	44	17	27	21	12	9	40	19	21
47	5	2	3	37	25	12	37	20	17	19	13	6	39	21	18
48	9	5	4	41	19	22	43	27	16	25	15	10	43	23	20
49	12	4	8	45	22	23	43	20	23	17	10	7	38	18	20
50	8	6	2	33	17	16	46	21	25	21	9	12	43	24	19
51	14	4	10	37	20	17	35	14	21	34	12	22	53	25	28
52	13	5	8	47	28	19	51	20	31	17	8	9	40	19	21
53	17	7	10	46	26	20	47	21	26	24	11	13	39	20	19
54	14	6	8	50	25	25	51	27	24	33	19	14	49	21	28
55	23	12	11	51	23	28	46	26	20	19	9	10	49	21	28

年 齡	福谷			御津			御津南			五城			建部		
	計	男	女	計	男	女	計	男	女	計	男	女	計	男	女
56	20	9	11	49	29	20	41	14	27	25	13	12	47	24	23
57	18	11	7	43	18	25	60	35	25	25	14	11	47	24	23
58	16	9	7	69	33	36	53	26	27	34	22	12	43	25	18
59	24	10	14	63	36	27	63	38	25	32	16	16	51	31	20
60	36	18	18	74	33	41	82	31	51	32	11	21	65	28	37
61	20	13	7	67	37	30	66	32	34	32	16	16	70	39	31
62	23	14	9	88	34	54	79	35	44	42	21	21	81	38	43
63	24	9	15	75	40	35	73	37	36	50	26	24	68	37	31
64	26	15	11	63	26	37	62	36	26	34	16	18	45	24	21
65	16	8	8	55	27	28	40	20	20	28	15	13	32	15	17
66	20	10	10	56	23	33	58	32	26	32	10	22	58	24	34
67	16	6	10	58	27	31	61	34	27	26	13	13	55	31	24
68	15	6	9	70	36	34	65	32	33	29	12	17	62	25	37
69	18	8	10	65	37	28	75	37	38	37	24	13	55	28	27
70	15	8	7	53	27	26	57	28	29	24	10	14	43	20	23
71	11	3	8	53	25	28	44	18	26	35	16	19	37	20	17
72	15	5	10	45	22	23	39	11	28	27	12	15	36	16	20
73	23	13	10	59	23	36	43	19	24	22	11	11	55	19	36
74	16	11	5	47	24	23	45	17	28	22	11	11	57	30	27
75	19	8	11	58	26	32	59	39	20	23	12	11	49	24	25
76	21	7	14	58	22	36	43	20	23	21	9	12	49	19	30
77	17	6	11	52	18	34	47	25	22	21	7	14	54	23	31
78	38	15	23	68	23	45	39	18	21	32	12	20	58	29	29
79	27	15	12	56	27	29	43	19	24	31	13	18	48	21	27
80	29	11	18	62	26	36	38	14	24	23	7	16	44	26	18
81	22	9	13	62	23	39	52	21	31	25	8	17	45	14	31
82	21	11	10	48	21	27	40	9	31	24	9	15	51	21	30
83	12	3	9	49	16	33	49	19	30	13	7	6	40	18	22
84	19	6	13	41	14	27	34	13	21	28	9	19	41	12	29
85	15	6	9	37	6	31	32	13	19	18	5	13	29	11	18
86	10	6	4	37	13	24	27	9	18	15	6	9	41	13	28
87	14	6	8	24	6	18	32	9	23	19	4	15	28	10	18
88	14	3	11	29	10	19	16	4	12	15	4	11	30	3	27
89	10	3	7	25	5	20	13	4	9	16	3	13	11	2	9
90	13	7	6	20	1	19	12	1	11	9	2	7	23	5	18
91	5	1	4	13	3	10	11	2	9	12	4	8	20	7	13
92	4	0	4	14	3	11	11	3	8	9	2	7	7	0	7
93	8	3	5	12	3	9	8	1	7	7	0	7	7	0	7
94	4	1	3	10	1	9	6	0	6	1	0	1	8	1	7
95	1	0	1	16	2	14	7	1	6	2	0	2	2	1	1
96	0	0	0	5	1	4	3	1	2	2	1	1	9	4	5
97	2	1	1	7	1	6	2	0	2	2	2	0	1	1	0
98	1	0	1	5	1	4	3	0	3	3	1	2	4	0	4
99	1	0	1	3	0	3	0	0	0	0	0	0	1	0	1
100	0	0	0	1	0	1	2	1	1	0	0	0	1	0	1
101	0	0	0	0	0	0	1	0	1	1	0	1	0	0	0
102	0	0	0	0	0	0	1	0	1	1	0	1	0	0	0
103	0	0	0	0	0	0	1	0	1	1	0	1	0	0	0
104	0	0	0	0	0	0	0	0	0	0	0	0	0	0	0
105	0	0	0	0	0	0	0	0	0	0	0	0	0	0	0
106	0	0	0	1	0	1	0	0	0	0	0	0	0	0	0
107	0	0	0	0	0	0	0	0	0	0	0	0	0	0	0
108	0	0	0	0	0	0	0	0	0	0	0	0	0	0	0
109	0	0	0	0	0	0	0	0	0	0	0	0	0	0	0
110～	0	0	0	0	0	0	0	0	0	0	0	0	0	0	0
15歳未満	84	35	49	388	217	171	431	231	200	176	86	90	320	167	153
15～64歳	656	334	322	2 233	1 143	1 090	2 245	1 118	1 127	1 089	581	508	1 892	980	912
65歳以上	492	206	286	1 374	543	831	1 159	494	665	656	261	395	1 191	493	698

年 齢 総 数	竹枝			福渡			北区合計			旭東			平井		
	計	男	女	計	男	女	計	男	女	計	男	女	計	男	女
	733	345	388	2 129	991	1 138	281 807	135 413	146 394	5 796	2 635	3 161	12 612	6 004	6 608
0	2	1	1	5	2	3	2 643	1 332	1 311	27	15	12	154	74	80
1	5	3	2	10	4	6	2 635	1 330	1 305	35	17	18	141	75	66
2	7	3	4	8	3	5	2 718	1 419	1 299	40	23	17	135	71	64
3	4	2	2	10	5	5	2 665	1 409	1 256	47	23	24	132	70	62
4	4	1	3	11	5	6	2 581	1 322	1 259	34	24	10	132	66	66
5	4	1	3	6	3	3	2 471	1 235	1 236	40	20	20	129	70	59
6	6	4	2	7	3	4	2 618	1 336	1 282	25	16	9	107	47	60
7	4	1	3	11	7	4	2 617	1 338	1 279	36	14	22	147	70	77
8	4	3	1	13	7	6	2 636	1 322	1 314	49	23	26	140	68	72
9	8	2	6	13	6	7	2 676	1 378	1 298	48	25	23	124	61	63
10	4	2	2	16	11	5	2 682	1 381	1 301	40	19	21	128	56	72
11	7	5	2	11	5	6	2 561	1 310	1 251	33	13	20	125	63	62
12	6	3	3	15	7	8	2 801	1 481	1 320	36	18	18	117	61	56
13	6	3	3	19	6	13	2 733	1 401	1 332	40	19	21	132	55	77
14	8	5	3	15	9	6	2 604	1 324	1 280	28	15	13	135	66	69
15	7	1	6	11	7	4	2 546	1 318	1 228	49	20	29	126	62	64
16	4	1	3	24	8	16	2 627	1 346	1 281	43	27	16	130	59	71
17	4	2	2	23	11	12	2 502	1 315	1 187	37	13	24	122	71	51
18	5	2	3	16	8	8	2 557	1 307	1 250	42	22	20	137	71	66
19	9	4	5	16	9	7	2 794	1 474	1 320	35	15	20	179	72	107
20	7	3	4	17	7	10	2 882	1 450	1 432	46	26	20	138	68	70
21	5	1	4	22	13	9	3 017	1 468	1 549	45	23	22	120	65	55
22	10	4	6	25	15	10	3 230	1 593	1 637	48	14	34	150	76	74
23	8	6	2	12	4	8	3 383	1 613	1 770	59	30	29	162	77	85
24	5	3	2	18	10	8	3 461	1 733	1 728	58	29	29	165	78	87
25	9	7	2	16	9	7	3 585	1 774	1 811	69	35	34	157	78	79
26	8	4	4	14	6	8	3 614	1 739	1 875	60	35	25	158	68	90
27	7	3	4	13	5	8	3 713	1 852	1 861	47	20	27	194	89	105
28	4	2	2	7	2	5	3 643	1 802	1 841	54	22	32	176	97	79
29	9	3	6	17	11	6	3 625	1 784	1 841	57	29	28	185	89	96
30	7	5	2	6	4	2	3 602	1 855	1 747	40	21	19	180	87	93
31	3	0	3	11	8	3	3 822	1 886	1 936	54	33	21	177	91	86
32	5	1	4	12	5	7	3 927	2 024	1 903	55	27	28	159	73	86
33	14	7	7	13	8	5	4 034	2 035	1 999	66	37	29	176	89	87
34	6	4	2	11	8	3	4 089	2 023	2 066	60	33	27	163	84	79
35	9	6	3	15	6	9	4 425	2 239	2 186	72	36	36	187	90	97
36	11	5	6	20	7	13	4 642	2 287	2 355	65	33	32	224	104	120
37	8	3	5	10	4	6	4 711	2 301	2 410	67	33	34	226	119	107
38	9	6	3	26	16	10	4 711	2 405	2 306	80	35	45	214	107	107
39	9	5	4	21	10	11	4 587	2 312	2 275	77	45	32	175	88	87
40	6	5	1	21	11	10	4 394	2 283	2 111	83	43	40	196	89	107
41	4	3	1	13	9	4	4 173	2 092	2 081	77	37	40	189	96	93
42	6	0	6	25	14	11	4 025	1 962	2 063	82	42	40	166	94	72
43	7	3	4	25	9	16	3 879	1 981	1 898	49	25	24	161	75	86
44	8	4	4	13	9	4	3 290	1 623	1 667	56	30	26	157	67	90
45	5	1	4	16	8	8	3 557	1 759	1 798	81	43	38	154	84	70
46	10	6	4	27	15	12	3 650	1 781	1 869	77	41	36	181	89	92
47	13	4	9	17	8	9	3 368	1 637	1 731	66	33	33	167	79	88
48	8	6	2	21	11	10	3 413	1 748	1 665	60	34	26	154	79	75
49	9	4	5	26	15	11	3 301	1 676	1 625	58	24	34	155	72	83
50	8	1	7	29	15	14	3 220	1 583	1 637	53	24	29	161	82	79
51	8	5	3	13	5	8	3 321	1 568	1 753	66	39	27	154	71	83
52	8	5	3	28	15	13	3 337	1 665	1 672	60	25	35	142	74	68
53	11	5	6	23	10	13	3 169	1 585	1 584	62	30	32	145	73	72
54	7	2	5	19	11	8	3 235	1 597	1 638	64	27	37	146	66	80
55	16	11	5	20	13	7	3 324	1 690	1 634	79	35	44	136	79	57

年 齡	竹枝			福渡			北区合計			旭東			平井		
	計	男	女	計	男	女	計	男	女	計	男	女	計	男	女
56	8	6	2	12	8	4	3 104	1 518	1 586	72	36	36	155	80	75
57	7	4	3	30	13	17	3 277	1 653	1 624	83	41	42	135	69	66
58	8	5	3	32	17	15	3 331	1 631	1 700	72	42	30	133	62	71
59	6	0	6	29	13	16	3 599	1 839	1 760	73	43	30	164	82	82
60	11	6	5	34	16	18	3 760	1 878	1 882	126	57	69	165	86	79
61	22	10	12	38	19	19	4 281	2 111	2 170	106	50	56	206	96	110
62	11	3	8	42	23	19	4 583	2 199	2 384	110	56	54	217	101	116
63	15	10	5	48	26	22	4 654	2 232	2 422	113	52	61	190	93	97
64	21	11	10	42	20	22	3 749	1 808	1 941	100	52	48	179	86	93
65	9	5	4	27	11	16	2 651	1 270	1 381	63	28	35	116	54	62
66	17	12	5	26	12	14	3 319	1 566	1 753	86	41	45	114	58	56
67	12	3	9	37	14	23	3 339	1 555	1 784	94	46	48	130	60	70
68	6	5	1	33	14	19	3 317	1 561	1 756	89	36	53	130	55	75
69	12	6	6	39	18	21	3 495	1 633	1 862	109	43	66	143	77	66
70	8	4	4	40	18	22	2 967	1 397	1 570	83	35	48	122	60	62
71	9	4	5	39	21	18	2 557	1 138	1 419	65	37	28	90	34	56
72	7	4	3	31	12	19	2 332	1 069	1 263	51	15	36	98	42	56
73	3	2	1	34	14	20	2 753	1 227	1 526	74	28	46	117	54	63
74	7	0	7	30	12	18	2 611	1 140	1 471	104	47	57	107	52	55
75	6	3	3	39	20	19	2 695	1 096	1 599	104	44	60	103	40	63
76	11	2	9	40	20	20	2 406	1 013	1 393	86	29	57	108	39	69
77	8	6	2	42	13	29	2 504	1 015	1 489	96	32	64	113	54	59
78	14	7	7	44	20	24	2 662	1 110	1 552	73	26	47	103	36	67
79	13	4	9	41	18	23	2 444	964	1 480	97	31	66	88	39	49
80	10	3	7	58	22	36	2 353	901	1 452	68	24	44	104	47	57
81	8	4	4	40	19	21	2 127	844	1 283	71	20	51	72	35	37
82	17	7	10	39	14	25	2 103	789	1 314	74	24	50	64	21	43
83	2	1	1	30	17	13	1 755	655	1 100	66	19	47	61	16	45
84	6	3	3	26	10	16	1 758	641	1 117	56	17	39	55	14	41
85	9	5	4	32	12	20	1 497	499	998	51	20	31	40	8	32
86	2	2	0	23	8	15	1 260	403	857	50	11	39	39	11	28
87	3	2	1	28	7	21	1 165	353	812	33	7	26	39	9	30
88	6	0	6	23	5	18	1 072	276	796	39	5	34	46	12	34
89	1	0	1	12	3	9	837	211	626	29	9	20	34	8	26
90	3	0	3	10	3	7	757	193	564	32	5	27	19	4	15
91	2	0	2	13	2	11	618	142	476	20	6	14	22	4	18
92	1	0	1	12	5	7	455	98	357	9	3	6	11	2	9
93	3	1	2	4	2	2	371	73	298	15	2	13	22	3	19
94	4	1	3	4	2	2	325	59	266	8	1	7	11	1	10
95	4	1	3	7	2	5	268	55	213	11	3	8	11	3	8
96	1	0	1	5	1	4	183	37	146	3	1	2	3	2	1
97	4	1	3	2	1	1	145	25	120	2	0	2	2	0	2
98	1	0	1	6	1	5	131	21	110	4	1	3	3	0	3
99	0	0	0	0	0	0	70	11	59	5	0	5	3	0	3
100	0	0	0	1	0	1	56	8	48	3	0	3	1	1	0
101	0	0	0	2	0	2	28	4	24	1	1	0	0	0	0
102	0	0	0	0	0	0	22	2	20	1	0	1	0	0	0
103	0	0	0	1	1	0	21	4	17	0	0	0	0	0	0
104	0	0	0	0	0	0	3	1	2	0	0	0	1	0	1
105	0	0	0	0	0	0	5	0	5	0	0	0	0	0	0
106	0	0	0	0	0	0	1	0	1	0	0	0	1	0	1
107	0	0	0	0	0	0	2	1	1	0	0	0	0	0	0
108	0	0	0	0	0	0	2	1	1	0	0	0	0	0	0
109	0	0	0	0	0	0	1	0	1	0	0	0	0	0	0
110~	0	0	0	0	0	0	0	0	0	0	0	0	0	0	0
15歳未満	79	39	40	170	83	87	39 641	20 318	19 323	558	284	274	1 978	973	1 005
15~64歳	425	208	217	1 039	534	505	180 723	90 034	90 689	3 313	1 654	1 659	8 288	4 076	4 212
65歳以上	229	98	131	920	374	546	61 443	25 061	36 382	1 925	697	1 228	2 346	955	1 391



年 齢 総 数	三 敷			宇 野			旭 竜			操 南			操 明		
	計	男	女	計	男	女	計	男	女	計	男	女	計	男	女
	11 204	5 174	6 030	18 499	8 650	9 849	4 442	2 109	2 333	8 423	4 067	4 356	8 309	4 029	4 280
0	94	47	47	229	114	115	37	20	17	93	51	42	139	82	57
1	98	58	40	202	98	104	37	18	19	98	51	47	113	50	63
2	94	51	43	211	104	107	36	24	12	106	54	52	104	45	59
3	97	54	43	186	98	88	40	21	19	110	56	54	90	51	39
4	118	70	48	178	94	84	34	17	17	100	57	43	95	48	47
5	110	67	43	181	77	104	36	22	14	112	66	46	87	43	44
6	103	62	41	175	89	86	24	9	15	98	55	43	93	50	43
7	97	50	47	159	68	91	38	19	19	93	45	48	87	49	38
8	114	60	54	172	86	86	35	16	19	118	61	57	96	41	55
9	111	51	60	156	80	76	33	19	14	92	44	48	93	50	43
10	117	61	56	178	92	86	29	20	9	87	47	40	119	51	68
11	106	59	47	219	95	124	32	20	12	80	41	39	97	49	48
12	112	68	44	159	87	72	44	19	25	84	44	40	97	54	43
13	110	52	58	217	113	104	30	19	11	85	43	42	107	56	51
14	103	45	58	179	82	97	25	15	10	90	47	43	94	47	47
15	102	48	54	200	97	103	36	22	14	74	45	29	97	54	43
16	107	52	55	164	81	83	41	22	19	65	26	39	96	51	45
17	116	62	54	205	110	95	37	16	21	80	43	37	94	47	47
18	120	59	61	188	97	91	30	16	14	87	50	37	110	59	51
19	98	52	46	185	97	88	36	15	21	74	39	35	82	36	46
20	100	45	55	211	100	111	32	19	13	66	29	37	96	45	51
21	98	39	59	204	84	120	50	26	24	74	37	37	64	24	40
22	110	52	58	202	84	118	45	21	24	80	36	44	87	43	44
23	91	43	48	224	102	122	42	21	21	77	40	37	99	44	55
24	86	38	48	250	104	146	42	22	20	75	32	43	86	41	45
25	95	46	49	247	115	132	44	25	19	98	49	49	102	49	53
26	107	47	60	270	125	145	38	20	18	81	34	47	97	50	47
27	97	41	56	264	131	133	46	25	21	113	50	63	127	59	68
28	96	52	44	287	143	144	48	25	23	88	35	53	101	42	59
29	108	50	58	285	148	137	48	27	21	90	50	40	117	49	68
30	110	45	65	276	130	146	48	21	27	102	42	60	126	63	63
31	135	63	72	269	118	151	48	22	26	118	60	58	133	64	69
32	142	70	72	297	150	147	64	31	33	105	54	51	143	65	78
33	128	54	74	298	144	154	64	31	33	135	65	70	124	67	57
34	151	80	71	324	147	177	53	27	26	135	73	62	117	59	58
35	160	66	94	302	136	166	68	41	27	149	77	72	154	78	76
36	152	74	78	349	180	169	58	32	26	164	77	87	156	76	80
37	188	88	100	348	164	184	64	34	30	157	86	71	167	75	92
38	171	81	90	328	151	177	82	53	29	143	71	72	174	97	77
39	201	82	119	323	142	181	64	36	28	164	76	88	164	91	73
40	202	97	105	341	178	163	69	36	33	134	62	72	126	60	66
41	164	81	83	289	136	153	59	27	32	107	47	60	134	74	60
42	192	99	93	276	107	169	47	24	23	126	73	53	148	68	80
43	159	77	82	286	141	145	42	22	20	98	46	52	125	57	68
44	142	65	77	219	107	112	48	22	26	77	50	27	107	58	49
45	166	78	88	264	125	139	56	31	25	88	38	50	112	58	54
46	155	73	82	275	139	136	60	30	30	93	46	47	115	49	66
47	152	74	78	276	130	146	42	21	21	87	51	36	120	62	58
48	143	75	68	280	128	152	51	26	25	97	42	55	101	60	41
49	152	66	86	243	107	136	45	25	20	88	42	46	89	37	52
50	133	66	67	207	96	111	45	19	26	89	44	45	85	53	32
51	138	62	76	241	126	115	46	32	14	101	46	55	79	45	34
52	151	69	82	225	114	111	56	32	24	114	52	62	106	52	54
53	123	63	60	206	104	102	38	23	15	105	57	48	84	42	42
54	160	91	69	189	100	89	38	18	20	103	52	51	74	37	37
55	134	69	65	215	110	105	58	22	36	103	46	57	89	39	50

年 齡	三 敷			宇 野			旭 竜			操 南			操 明		
	計	男	女	計	男	女	計	男	女	計	男	女	計	男	女
56	137	78	59	173	86	87	40	20	20	105	46	59	82	42	40
57	121	64	57	207	100	107	51	28	23	105	50	55	77	39	38
58	135	55	80	203	86	117	46	20	26	109	51	58	99	42	57
59	135	62	73	202	93	109	58	27	31	113	55	58	103	54	49
60	123	57	66	243	116	127	60	21	39	116	59	57	123	60	63
61	147	59	88	237	113	124	75	39	36	132	66	66	114	47	67
62	182	90	92	244	117	127	98	47	51	142	61	81	127	70	57
63	172	80	92	291	146	145	103	48	55	163	92	71	115	63	52
64	109	41	68	215	107	108	75	31	44	102	43	59	88	43	45
65	107	58	49	153	77	76	43	19	24	86	45	41	65	25	40
66	124	51	73	183	72	111	65	31	34	109	51	58	79	36	43
67	133	50	83	144	67	77	102	48	54	91	52	39	81	40	41
68	125	63	62	153	77	76	76	29	47	102	47	55	73	27	46
69	112	56	56	204	92	112	83	45	38	89	30	59	89	41	48
70	145	64	81	151	73	78	79	29	50	74	39	35	81	43	38
71	97	44	53	146	62	84	60	24	36	84	39	45	68	31	37
72	103	40	63	130	54	76	51	18	33	68	33	35	43	21	22
73	132	47	85	163	75	88	54	16	38	68	34	34	66	28	38
74	104	39	65	130	53	77	67	29	38	79	32	47	56	27	29
75	141	62	79	174	73	101	71	29	42	67	29	38	54	22	32
76	103	43	60	113	52	61	64	23	41	65	22	43	42	18	24
77	133	49	84	131	56	75	57	20	37	89	42	47	48	18	30
78	143	51	92	163	59	104	59	28	31	69	29	40	40	14	26
79	119	42	77	140	53	87	44	10	34	61	31	30	53	20	33
80	123	40	83	123	43	80	42	14	28	70	37	33	39	18	21
81	109	47	62	97	35	62	33	8	25	44	13	31	31	15	16
82	106	43	63	100	36	64	41	13	28	58	25	33	39	10	29
83	96	41	55	85	42	43	33	8	25	35	12	23	30	15	15
84	83	35	48	83	32	51	34	14	20	37	8	29	30	11	19
85	67	24	43	66	16	50	26	9	17	35	12	23	30	13	17
86	71	22	49	58	14	44	22	8	14	36	8	28	29	6	23
87	70	23	47	51	16	35	11	2	9	26	11	15	12	3	9
88	45	9	36	40	17	23	14	4	10	24	7	17	20	6	14
89	50	10	40	36	9	27	19	6	13	18	7	11	6	1	5
90	45	12	33	31	4	27	5	0	5	23	3	20	14	3	11
91	36	15	21	23	7	16	9	1	8	12	3	9	11	3	8
92	19	5	14	20	5	15	5	1	4	11	1	10	4	0	4
93	18	6	12	14	2	12	7	1	6	10	2	8	5	2	3
94	16	3	13	14	4	10	8	0	8	14	2	12	10	1	9
95	13	3	10	13	2	11	3	1	2	5	1	4	3	1	2
96	9	0	9	6	1	5	3	0	3	6	3	3	1	1	0
97	12	2	10	3	0	3	3	1	2	9	1	8	6	3	3
98	4	0	4	3	1	2	1	0	1	4	1	3	2	1	1
99	3	0	3	0	0	0	0	0	0	4	0	4	1	0	1
100	4	0	4	3	0	3	2	0	2	1	0	1	2	0	2
101	3	0	3	2	0	2	1	0	1	2	0	2	0	0	0
102	0	0	0	1	0	1	0	0	0	0	0	0	0	0	0
103	1	0	1	1	0	1	0	0	0	1	0	1	0	0	0
104	0	0	0	0	0	0	0	0	0	0	0	0	0	0	0
105	0	0	0	0	0	0	1	1	0	0	0	0	0	0	0
106	0	0	0	0	0	0	0	0	0	0	0	0	0	0	0
107	0	0	0	0	0	0	0	0	0	0	0	0	0	0	0
108	0	0	0	0	0	0	0	0	0	0	0	0	0	0	0
109	0	0	0	0	0	0	0	0	0	0	0	0	0	0	0
110～	0	0	0	0	0	0	0	0	0	0	0	0	0	0	0
15歳未満	1 584	855	729	2 801	1 377	1 424	510	278	232	1 446	762	684	1 511	766	745
15～64歳	6 796	3 220	3 576	12 547	5 992	6 555	2 634	1 341	1 293	5 291	2 593	2 698	5 535	2 739	2 796
65歳以上	2 824	1 099	1 725	3 151	1 281	1 870	1 298	490	808	1 686	712	974	1 263	524	739

年 齢 総 数	富 山			旭 操			財 田			竜 之 口			高 島		
	計	男	女	計	男	女	計	男	女	計	男	女	計	男	女
	13 574	6 410	7 164	8 556	4 031	4 525	9 483	4 489	4 994	7 736	3 668	4 068	14 371	6 785	7 586
0	109	52	57	87	48	39	87	44	43	81	42	39	126	67	59
1	119	64	55	92	53	39	103	56	47	90	49	41	136	66	70
2	130	68	62	79	31	48	86	38	48	94	42	52	138	67	71
3	120	59	61	90	47	43	107	55	52	95	47	48	163	85	78
4	119	64	55	86	39	47	91	44	47	115	54	61	161	76	85
5	121	61	60	73	36	37	83	41	42	81	41	40	134	66	68
6	120	69	51	91	46	45	88	42	46	108	52	56	158	86	72
7	137	65	72	96	50	46	79	35	44	89	39	50	144	78	66
8	117	60	57	80	43	37	78	43	35	104	56	48	167	82	85
9	129	62	67	97	47	50	102	45	57	106	53	53	191	97	94
10	140	80	60	89	49	40	78	39	39	97	48	49	146	78	68
11	135	62	73	97	51	46	93	42	51	88	43	45	156	82	74
12	129	64	65	99	53	46	86	42	44	104	47	57	146	63	83
13	118	58	60	93	39	54	93	46	47	81	38	43	160	82	78
14	136	67	69	88	43	45	106	52	54	82	41	41	171	90	81
15	122	56	66	83	42	41	103	56	47	71	32	39	172	85	87
16	115	56	59	84	39	45	94	50	44	75	45	30	144	71	73
17	134	65	69	82	36	46	99	50	49	62	25	37	156	79	77
18	107	58	49	81	42	39	79	42	37	74	42	32	147	75	72
19	123	60	63	78	42	36	99	41	58	76	38	38	154	77	77
20	116	53	63	70	44	26	77	34	43	68	34	34	154	68	86
21	111	59	52	85	39	46	107	57	50	83	37	46	151	70	81
22	127	66	61	87	45	42	89	49	40	73	35	38	144	61	83
23	138	67	71	72	25	47	96	48	48	68	39	29	142	74	68
24	136	57	79	92	40	52	104	45	59	77	35	42	127	47	80
25	134	71	63	90	39	51	106	52	54	94	42	52	147	82	65
26	155	76	79	91	46	45	134	64	70	95	51	44	157	69	88
27	147	66	81	98	48	50	102	46	56	90	36	54	173	95	78
28	141	72	69	76	37	39	121	61	60	106	55	51	172	78	94
29	139	68	71	83	43	40	147	74	73	95	42	53	145	59	86
30	147	70	77	70	32	38	111	63	48	105	52	53	186	87	99
31	160	80	80	99	46	53	125	68	57	105	48	57	173	85	88
32	169	75	94	120	61	59	135	70	65	123	65	58	206	96	110
33	164	79	85	128	66	62	124	60	64	150	70	80	192	95	97
34	178	98	80	102	48	54	150	87	63	117	57	60	203	96	107
35	182	90	92	131	60	71	141	58	83	136	71	65	205	92	113
36	197	102	95	122	58	64	150	70	80	129	61	68	236	125	111
37	206	106	100	143	68	75	164	81	83	148	75	73	239	119	120
38	227	106	121	138	80	58	157	87	70	115	54	61	239	115	124
39	202	94	108	125	61	64	162	88	74	122	53	69	257	134	123
40	192	97	95	126	57	69	131	64	67	134	56	78	207	88	119
41	161	83	78	122	55	67	155	73	82	106	54	52	206	104	102
42	186	96	90	120	61	59	121	57	64	122	56	66	201	106	95
43	160	83	77	124	62	62	133	60	73	116	59	57	215	97	118
44	123	67	56	74	36	38	106	49	57	82	41	41	148	71	77
45	153	65	88	96	46	50	115	60	55	100	56	44	202	105	97
46	151	78	73	93	47	46	127	61	66	88	43	45	187	98	89
47	130	57	73	98	54	44	96	52	44	97	45	52	155	72	83
48	137	59	78	97	46	51	125	67	58	69	32	37	182	83	99
49	154	81	73	97	44	53	109	56	53	77	42	35	141	60	81
50	132	65	67	99	43	56	86	38	48	80	38	42	174	78	96
51	144	69	75	103	50	53	105	42	63	91	36	55	154	78	76
52	183	93	90	113	52	61	107	55	52	90	45	45	167	82	85
53	137	65	72	99	43	56	82	42	40	97	41	56	164	88	76
54	155	68	87	101	46	55	98	56	42	80	27	53	160	70	90
55	180	85	95	92	40	52	99	46	53	111	53	58	144	66	78

年 齡	富山			旭操			財田			竜之口			高島		
	計	男	女	計	男	女	計	男	女	計	男	女	計	男	女
56	168	77	91	97	51	46	129	65	64	96	48	48	164	75	89
57	194	99	95	96	44	52	114	51	63	106	44	62	157	76	81
58	182	86	96	82	47	35	112	57	55	91	52	39	182	89	93
59	195	86	109	103	43	60	135	62	73	110	47	63	179	91	88
60	225	99	126	123	56	67	146	63	83	127	69	58	175	76	99
61	255	129	126	152	72	80	174	70	104	136	67	69	206	99	107
62	281	123	158	155	84	71	199	88	111	128	56	72	256	122	134
63	306	125	181	191	82	109	196	102	94	128	68	60	254	124	130
64	231	108	123	119	46	73	123	66	57	111	57	54	205	89	116
65	148	66	82	98	49	49	111	54	57	62	31	31	152	75	77
66	199	97	102	118	58	60	143	56	87	86	38	48	172	77	95
67	211	99	112	119	46	73	118	51	67	101	38	63	174	73	101
68	188	88	100	136	69	67	133	51	82	81	40	41	205	105	100
69	206	103	103	138	68	70	145	76	69	73	41	32	165	73	92
70	167	75	92	117	62	55	125	60	65	80	49	31	170	77	93
71	156	73	83	75	34	41	84	41	43	65	26	39	131	69	62
72	145	69	76	81	33	48	95	44	51	44	14	30	139	46	93
73	175	89	86	109	43	66	92	33	59	65	21	44	157	69	88
74	153	67	86	106	56	50	90	39	51	68	32	36	156	67	89
75	145	67	78	90	45	45	91	28	63	60	33	27	149	71	78
76	118	59	59	71	31	40	76	41	35	47	24	23	124	65	59
77	150	60	90	77	28	49	81	38	43	58	28	30	119	54	65
78	136	58	78	72	35	37	90	29	61	45	14	31	108	57	51
79	138	47	91	76	27	49	67	23	44	45	19	26	99	38	61
80	131	51	80	72	29	43	65	24	41	38	17	21	105	38	67
81	78	34	44	57	24	33	61	30	31	34	13	21	90	32	58
82	104	44	60	70	25	45	60	25	35	31	11	20	99	40	59
83	92	39	53	51	23	28	40	12	28	33	12	21	83	31	52
84	101	35	66	49	21	28	34	9	25	36	14	22	72	22	50
85	72	27	45	36	16	20	41	14	27	25	6	19	74	37	37
86	77	22	55	31	7	24	46	14	32	25	6	19	55	20	35
87	55	11	44	40	9	31	28	10	18	17	4	13	53	17	36
88	62	19	43	21	5	16	21	4	17	20	5	15	41	11	30
89	32	16	16	29	6	23	13	5	8	9	3	6	37	9	28
90	42	13	29	21	7	14	11	2	9	13	3	10	30	8	22
91	28	11	17	8	1	7	13	3	10	5	2	3	22	4	18
92	21	5	16	9	0	9	10	3	7	5	2	3	12	4	8
93	18	7	11	8	1	7	12	1	11	5	0	5	17	0	17
94	13	1	12	8	1	7	8	0	8	8	2	6	13	2	11
95	16	5	11	6	1	5	5	0	5	3	1	2	9	3	6
96	8	2	6	7	1	6	5	1	4	0	0	0	13	4	9
97	5	1	4	2	0	2	7	1	6	1	0	1	10	1	9
98	5	0	5	4	1	3	2	0	2	0	0	0	8	0	8
99	2	0	2	0	0	0	1	0	1	1	1	0	2	0	2
100	4	2	2	1	0	1	0	0	0	1	0	1	0	0	0
101	2	0	2	3	0	3	0	0	0	0	0	0	2	0	2
102	0	0	0	0	0	0	0	0	0	0	0	0	1	0	1
103	0	0	0	0	0	0	0	0	0	1	0	1	0	0	0
104	0	0	0	0	0	0	0	0	0	0	0	0	0	0	0
105	0	0	0	0	0	0	0	0	0	0	0	0	0	0	0
106	0	0	0	0	0	0	0	0	0	0	0	0	0	0	0
107	0	0	0	1	0	1	0	0	0	0	0	0	0	0	0
108	0	0	0	0	0	0	0	0	0	0	0	0	0	0	0
109	0	0	0	0	0	0	0	0	0	0	0	0	0	0	0
110～	0	0	0	0	0	0	0	0	0	0	0	0	0	0	0
15歳未満	1 879	955	924	1 337	675	662	1 360	664	696	1 415	692	723	2 297	1 165	1 132
15～64歳	8 292	3 993	4 299	5 202	2 494	2 708	6 099	3 003	3 096	5 030	2 426	2 604	9 006	4 321	4 685
65歳以上	3 403	1 462	1 941	2 017	862	1 155	2 024	822	1 202	1 291	550	741	3 068	1 299	1 769

年 齢 総 数	幡多			中区合計			古都			可知			芥子山		
	計	男	女	計	男	女	計	男	女	計	男	女	計	男	女
	18 446	8 883	9 563	141 451	66 934	74 517	5 152	2 498	2 654	9 123	4 232	4 891	14 079	6 796	7 283
0	199	96	103	1 462	752	710	37	17	20	52	30	22	148	78	70
1	217	108	109	1 481	763	718	39	17	22	69	33	36	161	75	86
2	227	113	114	1 480	731	749	46	25	21	58	32	26	154	74	80
3	209	110	99	1 486	776	710	37	16	21	75	30	45	159	84	75
4	204	100	104	1 467	753	714	36	20	16	76	43	33	165	86	79
5	171	96	75	1 358	706	652	44	25	19	92	50	42	171	79	92
6	152	64	88	1 342	687	655	49	23	26	91	48	43	193	100	93
7	177	94	83	1 379	676	703	41	24	17	89	43	46	150	81	69
8	192	111	81	1 462	750	712	51	31	20	95	49	46	191	94	97
9	177	90	87	1 459	724	735	38	20	18	108	57	51	208	108	100
10	198	99	99	1 446	739	707	39	16	23	109	52	57	184	92	92
11	202	99	103	1 463	719	744	37	17	20	113	68	45	177	87	90
12	203	110	93	1 416	730	686	44	28	16	123	67	56	186	84	102
13	196	89	107	1 462	709	753	43	17	26	104	46	58	207	99	108
14	196	100	96	1 433	710	723	32	14	18	131	60	71	215	113	102
15	180	82	98	1 415	701	714	54	27	27	89	45	44	192	96	96
16	196	95	101	1 354	674	680	43	24	19	105	53	52	191	103	88
17	162	88	74	1 386	705	681	35	21	14	117	65	52	189	100	89
18	190	80	110	1 392	713	679	49	27	22	100	45	55	166	81	85
19	181	96	85	1 400	680	720	53	22	31	96	46	50	151	82	69
20	173	85	88	1 347	650	697	49	24	25	81	43	38	149	69	80
21	190	111	79	1 382	671	711	45	21	24	92	51	41	146	74	72
22	209	105	104	1 451	687	764	44	22	22	79	45	34	146	70	76
23	191	87	104	1 461	697	764	54	24	30	102	48	54	135	63	72
24	213	112	101	1 511	680	831	46	24	22	73	34	39	150	80	70
25	233	106	127	1 616	789	827	57	22	35	81	42	39	138	63	75
26	240	123	117	1 683	808	875	68	39	29	91	44	47	162	67	95
27	268	138	130	1 766	844	922	55	31	24	92	41	51	122	62	60
28	259	127	132	1 725	846	879	49	30	19	74	37	37	152	73	79
29	252	119	133	1 751	847	904	54	35	19	76	32	44	168	81	87
30	264	123	141	1 765	836	929	69	35	34	91	40	51	167	74	93
31	299	142	157	1 895	920	975	73	34	39	80	36	44	160	79	81
32	264	132	132	1 982	969	1 013	73	36	37	99	44	55	195	101	94
33	276	149	127	2 025	1 006	1 019	55	30	25	82	44	38	203	102	101
34	282	143	139	2 035	1 032	1 003	78	36	42	94	42	52	224	105	119
35	266	134	132	2 153	1 029	1 124	72	34	38	131	65	66	196	104	92
36	284	130	154	2 286	1 122	1 164	69	38	31	125	58	67	244	126	118
37	319	150	169	2 436	1 198	1 238	65	30	35	135	66	69	284	136	148
38	326	153	173	2 394	1 190	1 204	55	24	31	153	72	81	266	127	139
39	252	131	121	2 288	1 121	1 167	80	43	37	157	77	80	265	127	138
40	297	140	157	2 238	1 067	1 171	70	34	36	156	72	84	244	103	141
41	266	136	130	2 035	1 003	1 032	55	30	25	128	69	59	223	122	101
42	266	135	131	2 053	1 018	1 035	57	32	25	111	47	64	241	104	137
43	235	112	123	1 903	916	987	57	29	28	122	46	76	208	100	108
44	242	116	126	1 581	779	802	38	20	18	99	52	47	170	87	83
45	226	100	126	1 813	889	924	58	29	29	116	48	68	230	108	122
46	248	128	120	1 850	922	928	54	26	28	111	46	65	196	109	87
47	233	110	123	1 719	840	879	51	27	24	112	53	59	213	100	113
48	237	119	118	1 733	850	883	61	26	35	90	41	49	196	96	100
49	228	116	112	1 636	772	864	54	27	27	84	38	46	149	83	66
50	226	104	122	1 570	750	820	65	34	31	107	42	65	185	96	89
51	235	118	117	1 657	814	843	57	29	28	94	48	46	161	77	84
52	258	126	132	1 772	871	901	54	27	27	101	39	62	166	89	77
53	254	118	136	1 596	789	807	65	29	36	91	44	47	139	73	66
54	204	95	109	1 572	753	819	69	31	38	119	52	67	144	73	71
55	201	98	103	1 641	788	853	69	30	39	104	62	42	139	70	69

年 齡	幡多			中区合計			古都			可知			芥子山		
	計	男	女	計	男	女	計	男	女	計	男	女	計	男	女
56	207	99	108	1 625	803	822	74	27	47	87	38	49	120	58	62
57	229	110	119	1 675	815	860	90	46	44	94	46	48	129	57	72
58	228	114	114	1 674	803	871	77	47	30	93	41	52	138	64	74
59	220	104	116	1 790	849	941	90	48	42	113	44	69	146	71	75
60	271	133	138	2 023	952	1 071	97	48	49	150	80	70	174	91	83
61	240	126	114	2 180	1 033	1 147	108	40	68	158	71	87	174	80	94
62	341	159	182	2 480	1 174	1 306	125	60	65	190	70	120	218	96	122
63	322	162	160	2 544	1 237	1 307	109	54	55	158	71	87	207	101	106
64	226	100	126	1 883	869	1 014	80	45	35	144	65	79	169	81	88
65	191	90	101	1 395	671	724	44	22	22	102	40	62	111	59	52
66	219	98	121	1 697	764	933	78	32	46	150	71	79	138	57	81
67	233	111	122	1 731	781	950	114	58	56	164	69	95	151	59	92
68	228	106	122	1 719	793	926	91	43	48	154	68	86	170	83	87
69	229	119	110	1 785	864	921	83	50	33	151	70	81	144	65	79
70	188	91	97	1 582	757	825	75	40	35	143	59	84	155	76	79
71	155	70	85	1 276	584	692	53	20	33	106	36	70	123	62	61
72	131	56	75	1 179	485	694	57	31	26	95	50	45	124	64	60
73	146	68	78	1 418	605	813	58	28	30	112	46	66	136	65	71
74	154	69	85	1 374	609	765	60	31	29	129	61	68	107	45	62
75	135	73	62	1 384	616	768	60	30	30	107	55	52	108	47	61
76	139	63	76	1 156	509	647	50	19	31	114	58	56	83	43	40
77	149	67	82	1 301	546	755	43	15	28	88	38	50	94	44	50
78	141	66	75	1 242	502	740	55	26	29	110	51	59	97	44	53
79	126	50	76	1 153	430	723	45	14	31	105	41	64	82	36	46
80	103	38	65	1 083	420	663	42	15	27	66	31	35	74	30	44
81	98	41	57	875	347	528	50	21	29	60	27	33	73	30	43
82	95	43	52	941	360	581	35	12	23	59	21	38	58	19	39
83	81	34	47	786	304	482	36	17	19	54	22	32	39	16	23
84	88	35	53	758	267	491	39	16	23	45	18	27	38	14	24
85	85	33	52	648	235	413	17	7	10	34	13	21	50	21	29
86	44	13	31	583	162	421	12	1	11	24	7	17	35	12	23
87	38	9	29	473	131	342	19	9	10	22	6	16	37	12	25
88	47	10	37	440	114	326	16	6	10	25	3	22	30	8	22
89	48	11	37	360	100	260	16	4	12	21	5	16	21	4	17
90	27	7	20	313	71	242	13	3	10	15	7	8	17	4	13
91	16	1	15	225	61	164	4	3	1	12	4	8	17	2	15
92	22	4	18	158	35	123	12	0	12	4	0	4	14	1	13
93	12	2	10	163	29	134	9	1	8	9	2	7	9	3	6
94	14	3	11	145	21	124	5	3	2	9	3	6	9	1	8
95	9	1	8	107	25	82	3	0	3	4	1	3	9	1	8
96	6	0	6	70	16	54	4	0	4	1	0	1	1	0	1
97	4	1	3	66	11	55	4	1	3	6	1	5	5	1	4
98	5	0	5	45	5	40	2	1	1	4	0	4	7	0	7
99	3	0	3	25	1	24	2	0	2	2	0	2	3	0	3
100	4	0	4	26	3	23	3	0	3	2	0	2	0	0	0
101	0	0	0	16	1	15	0	0	0	0	0	0	1	0	1
102	1	0	1	4	0	4	1	0	1	1	0	1	0	0	0
103	2	2	0	6	2	4	0	0	0	0	0	0	0	0	0
104	0	0	0	1	0	1	0	0	0	1	0	1	0	0	0
105	0	0	0	1	1	0	0	0	0	0	0	0	0	0	0
106	0	0	0	1	0	1	1	1	0	0	0	0	0	0	0
107	0	0	0	1	0	1	0	0	0	1	0	1	0	0	0
108	1	0	1	1	0	1	0	0	0	0	0	0	0	0	0
109	0	0	0	0	0	0	0	0	0	0	0	0	0	0	0
110~	0	0	0	0	0	0	0	0	0	0	0	0	0	0	0
15歳未満	2 920	1 479	1 441	21 596	10 925	10 671	613	310	303	1 385	708	677	2 669	1 334	1 335
15~64歳	12 109	5 919	6 190	90 142	43 771	46 371	3 228	1 608	1 620	5 427	2 540	2 887	9 040	4 434	4 606
65歳以上	3 417	1 485	1 932	29 713	12 238	17 475	1 311	580	731	2 311	984	1 327	2 370	1 028	1 342

年 齢 総 数	政田			開成			西大寺南			西大寺			雄神		
	計	男	女	計	男	女	計	男	女	計	男	女	計	男	女
	3 684	1 744	1 940	3 163	1 547	1 616	4 446	2 185	2 261	9 590	4 513	5 077	2 917	1 365	1 552
0	25	10	15	18	4	14	57	28	29	82	44	38	11	7	4
1	22	12	10	24	14	10	49	26	23	83	48	35	19	11	8
2	35	17	18	17	9	8	42	20	22	88	42	46	15	8	7
3	37	17	20	24	14	10	33	20	13	57	27	30	14	9	5
4	33	17	16	16	8	8	47	24	23	88	52	36	21	11	10
5	32	16	16	17	7	10	27	16	11	76	37	39	19	10	9
6	35	12	23	27	12	15	41	27	14	89	43	46	21	10	11
7	26	16	10	23	12	11	30	15	15	75	37	38	26	14	12
8	36	15	21	37	20	17	42	26	16	82	36	46	21	13	8
9	36	24	12	19	11	8	37	21	16	96	52	44	19	7	12
10	26	13	13	31	11	20	33	16	17	98	56	42	19	10	9
11	40	21	19	26	13	13	46	23	23	94	53	41	21	13	8
12	26	17	9	32	20	12	44	26	18	108	58	50	27	17	10
13	40	25	15	24	14	10	56	24	32	96	48	48	25	16	9
14	38	18	20	35	28	7	43	20	23	109	58	51	31	21	10
15	35	17	18	25	12	13	63	29	34	104	55	49	19	9	10
16	30	13	17	25	11	14	56	25	31	91	51	40	15	10	5
17	34	15	19	28	11	17	54	29	25	98	48	50	29	12	17
18	37	18	19	29	15	14	49	31	18	91	43	48	32	18	14
19	30	13	17	21	10	11	43	17	26	83	44	39	27	16	11
20	31	12	19	31	12	19	52	27	25	79	35	44	14	4	10
21	32	13	19	27	14	13	46	19	27	76	40	36	28	13	15
22	41	19	22	41	29	12	46	24	22	93	45	48	24	8	16
23	33	21	12	35	17	18	40	22	18	96	51	45	21	12	9
24	31	14	17	31	16	15	62	33	29	97	49	48	26	11	15
25	37	16	21	36	19	17	57	27	30	97	49	48	27	14	13
26	41	21	20	23	12	11	67	30	37	104	58	46	27	12	15
27	41	23	18	31	18	13	68	35	33	118	54	64	27	14	13
28	28	10	18	30	16	14	52	27	25	75	36	39	21	9	12
29	31	14	17	25	16	9	64	38	26	92	45	47	26	14	12
30	35	16	19	24	11	13	54	34	20	100	50	50	26	12	14
31	37	17	20	33	9	24	52	25	27	118	55	63	32	15	17
32	49	22	27	29	20	9	62	29	33	97	49	48	29	19	10
33	46	21	25	23	14	9	66	35	31	96	48	48	35	21	14
34	50	26	24	27	10	17	61	27	34	131	64	67	33	22	11
35	48	25	23	36	20	16	47	24	23	120	62	58	35	17	18
36	61	29	32	51	25	26	58	27	31	134	75	59	57	33	24
37	48	23	25	40	22	18	64	36	28	145	65	80	31	20	11
38	46	21	25	33	18	15	55	35	20	128	60	68	50	27	23
39	41	27	14	35	19	16	73	40	33	165	87	78	40	21	19
40	42	20	22	53	29	24	68	32	36	150	78	72	31	15	16
41	44	20	24	41	17	24	79	40	39	123	52	71	28	13	15
42	40	17	23	24	12	12	66	27	39	144	74	70	27	11	16
43	44	23	21	44	22	22	56	27	29	110	55	55	32	18	14
44	28	19	9	19	8	11	56	29	27	103	57	46	32	20	12
45	29	16	13	34	14	20	44	18	26	111	53	58	38	16	22
46	40	18	22	38	22	16	69	34	35	123	61	62	24	8	16
47	61	27	34	33	20	13	49	30	19	115	61	54	27	11	16
48	47	22	25	41	22	19	52	22	30	117	45	72	38	22	16
49	35	18	17	39	16	23	49	26	23	107	56	51	25	9	16
50	42	18	24	37	19	18	51	30	21	114	61	53	42	22	20
51	38	20	18	46	25	21	51	21	30	103	47	56	23	10	13
52	52	30	22	49	25	24	52	24	28	128	66	62	36	22	14
53	49	22	27	37	17	20	57	22	35	112	48	64	28	12	16
54	38	18	20	41	22	19	68	30	38	103	58	45	40	22	18
55	62	32	30	42	24	18	61	34	27	113	47	66	37	14	23

年 齡	政田			開成			西大寺南			西大寺			雄神		
	計	男	女	計	男	女	計	男	女	計	男	女	計	男	女
56	52	20	32	36	17	19	44	19	25	104	46	58	22	13	9
57	61	31	30	38	17	21	64	36	28	119	64	55	29	11	18
58	59	32	27	47	25	22	59	22	37	109	53	56	38	22	16
59	73	35	38	44	21	23	64	34	30	122	61	61	34	15	19
60	61	34	27	59	28	31	72	37	35	137	65	72	59	24	35
61	78	47	31	50	21	29	84	47	37	137	63	74	78	34	44
62	83	41	42	67	32	35	81	45	36	176	91	85	62	21	41
63	59	30	29	65	30	35	72	35	37	170	78	92	65	34	31
64	76	34	42	51	29	22	57	31	26	109	48	61	57	34	23
65	30	16	14	34	16	18	33	20	13	110	55	55	25	13	12
66	31	14	17	56	28	28	51	26	25	137	66	71	44	29	15
67	55	28	27	53	35	18	61	27	34	126	65	61	45	20	25
68	54	26	28	58	28	30	40	18	22	129	54	75	49	21	28
69	40	19	21	75	36	39	69	32	37	128	61	67	60	21	39
70	38	20	18	38	21	17	41	20	21	113	58	55	44	18	26
71	35	12	23	30	11	19	43	23	20	96	33	63	41	17	24
72	35	18	17	30	14	16	30	14	16	81	29	52	37	18	19
73	44	22	22	34	16	18	35	17	18	113	50	63	38	15	23
74	47	18	29	41	12	29	48	23	25	99	35	64	36	9	27
75	39	18	21	44	21	23	43	18	25	126	52	74	36	17	19
76	35	16	19	26	14	12	36	16	20	111	45	66	42	23	19
77	28	13	15	42	17	25	30	11	19	111	46	65	38	15	23
78	45	20	25	39	17	22	36	16	20	111	43	68	34	17	17
79	51	19	32	34	18	16	38	13	25	105	44	61	33	11	22
80	40	14	26	47	17	30	21	7	14	117	43	74	34	12	22
81	38	12	26	28	13	15	29	11	18	96	35	61	29	9	20
82	42	15	27	30	10	20	31	11	20	106	45	61	32	9	23
83	32	13	19	33	16	17	28	11	17	67	26	41	27	7	20
84	35	9	26	30	14	16	15	5	10	60	22	38	29	9	20
85	27	16	11	32	12	20	21	12	9	76	22	54	28	7	21
86	20	7	13	18	5	13	15	7	8	51	19	32	29	10	19
87	15	3	12	23	7	16	11	2	9	62	16	46	25	5	20
88	22	5	17	12	7	5	10	4	6	53	17	36	13	7	6
89	8	1	7	11	1	10	14	2	12	41	9	32	17	2	15
90	15	2	13	10	6	4	10	3	7	25	4	21	16	3	13
91	8	2	6	9	5	4	17	2	15	26	2	24	12	2	10
92	6	0	6	5	0	5	4	1	3	26	5	21	4	0	4
93	2	1	1	4	0	4	5	1	4	18	4	14	8	0	8
94	4	1	3	4	1	3	6	1	5	14	0	14	7	2	5
95	3	0	3	1	0	1	3	1	2	11	2	9	2	1	1
96	1	0	1	4	0	4	4	0	4	8	1	7	5	3	2
97	2	2	0	7	2	5	5	1	4	7	1	6	0	0	0
98	1	1	0	3	0	3	0	0	0	11	5	6	3	0	3
99	1	1	0	2	0	2	0	0	0	5	0	5	2	0	2
100	0	0	0	1	0	1	0	0	0	2	0	2	0	0	0
101	2	0	2	0	0	0	0	0	0	1	0	1	0	0	0
102	0	0	0	0	0	0	0	0	0	2	1	1	1	0	1
103	0	0	0	1	0	1	0	0	0	0	0	0	0	0	0
104	0	0	0	0	0	0	0	0	0	0	0	0	0	0	0
105	0	0	0	0	0	0	0	0	0	1	1	0	0	0	0
106	0	0	0	0	0	0	0	0	0	0	0	0	0	0	0
107	0	0	0	0	0	0	0	0	0	0	0	0	0	0	0
108	0	0	0	0	0	0	0	0	0	0	0	0	0	0	0
109	0	0	0	0	0	0	0	0	0	0	0	0	0	0	0
110～	0	0	0	0	0	0	0	0	0	0	0	0	0	0	0
15歳未満	487	250	237	370	197	173	627	332	295	1 321	691	630	309	177	132
15～64歳	2 266	1 110	1 156	1 844	930	914	2 936	1 477	1 459	5 687	2 806	2 881	1 683	836	847
65歳以上	931	384	547	949	420	529	883	376	507	2 582	1 016	1 566	925	352	573



年 齢 総 数	豊 計			太伯 計			幸島 計			朝日 計			大宮 計		
	男	女	計	男	女	計	男	女	計	男	女	計	男	女	計
	4 827	2 291	2 536	2 982	1 425	1 557	2 645	1 278	1 367	2 270	1 042	1 228	1 313	617	696
0	33	15	18	25	11	14	15	10	5	5	1	4	4	3	1
1	38	15	23	19	11	8	13	5	8	4	2	2	2	1	1
2	36	20	16	25	10	15	13	5	8	10	3	7	5	2	3
3	39	16	23	26	13	13	19	12	7	10	5	5	3	3	0
4	47	24	23	34	13	21	18	8	10	7	3	4	9	6	3
5	37	16	21	26	16	10	18	9	9	8	3	5	9	2	7
6	44	28	16	30	12	18	22	13	9	15	7	8	10	4	6
7	37	22	15	25	11	14	16	4	12	11	4	7	10	3	7
8	46	21	25	37	21	16	23	16	7	15	9	6	11	4	7
9	43	19	24	26	11	15	16	8	8	16	8	8	10	4	6
10	53	26	27	34	16	18	22	16	6	12	4	8	10	0	10
11	47	27	20	34	19	15	28	17	11	14	3	11	10	7	3
12	46	16	30	29	12	17	25	8	17	18	9	9	8	3	5
13	57	26	31	28	18	10	24	14	10	17	10	7	13	5	8
14	48	29	19	30	15	15	27	20	7	18	7	11	15	4	11
15	53	26	27	22	7	15	24	8	16	17	7	10	7	2	5
16	55	30	25	29	15	14	27	12	15	13	6	7	17	13	4
17	59	30	29	15	11	4	27	15	12	15	10	5	9	4	5
18	45	26	19	19	9	10	26	14	12	18	9	9	11	4	7
19	58	30	28	23	10	13	27	15	12	17	9	8	19	10	9
20	48	22	26	23	12	11	18	9	9	17	8	9	14	8	6
21	50	28	22	32	14	18	29	17	12	16	7	9	9	1	8
22	50	22	28	32	14	18	23	11	12	16	7	9	8	5	3
23	44	22	22	23	12	11	25	15	10	22	12	10	10	7	3
24	45	25	20	32	15	17	26	13	13	26	13	13	10	4	6
25	45	25	20	29	17	12	33	22	11	23	11	12	12	7	5
26	44	26	18	35	16	19	21	14	7	19	6	13	12	10	2
27	54	28	26	34	17	17	30	15	15	18	5	13	10	9	1
28	36	16	20	27	15	12	25	10	15	14	8	6	9	7	2
29	49	26	23	23	12	11	25	15	10	15	7	8	13	7	6
30	58	30	28	26	15	11	22	11	11	10	5	5	10	4	6
31	52	30	22	37	15	22	19	8	11	16	8	8	15	10	5
32	53	29	24	26	12	14	32	17	15	22	9	13	14	9	5
33	58	24	34	25	10	15	28	16	12	25	12	13	11	7	4
34	45	21	24	29	18	11	34	19	15	23	12	11	15	7	8
35	54	28	26	47	30	17	30	15	15	28	11	17	7	4	3
36	59	29	30	54	24	30	30	18	12	23	11	12	16	10	6
37	79	46	33	47	26	21	26	12	14	25	11	14	16	9	7
38	71	33	38	38	19	19	28	15	13	16	5	11	21	11	10
39	76	35	41	30	14	16	21	8	13	18	11	7	12	3	9
40	64	34	30	34	19	15	23	10	13	23	11	12	15	9	6
41	73	38	35	34	20	14	26	15	11	22	11	11	8	3	5
42	69	28	41	26	14	12	33	16	17	17	8	9	14	9	5
43	56	23	33	31	17	14	26	14	12	21	13	8	12	7	5
44	51	29	22	23	15	8	29	9	20	17	7	10	8	2	6
45	78	34	44	27	12	15	24	11	13	22	8	14	10	7	3
46	68	37	31	25	9	16	30	14	16	15	5	10	25	11	14
47	52	24	28	36	20	16	41	23	18	20	11	9	17	7	10
48	45	17	28	38	20	18	27	13	14	17	7	10	19	10	9
49	63	37	26	32	16	16	25	10	15	20	10	10	12	8	4
50	60	31	29	36	16	20	30	11	19	22	10	12	21	12	9
51	57	33	24	33	15	18	39	25	14	20	14	6	19	12	7
52	53	24	29	35	20	15	45	20	25	39	19	20	15	11	4
53	63	34	29	32	16	16	24	10	14	33	16	17	11	3	8
54	52	25	27	35	18	17	45	22	23	30	16	14	18	8	10
55	59	26	33	33	15	18	27	14	13	27	13	14	10	6	4

年 齡	豊			太伯			幸島			朝日			大宮		
	計	男	女	計	男	女	計	男	女	計	男	女	計	男	女
56	64	27	37	33	22	11	36	20	16	26	15	11	15	5	10
57	46	21	25	38	15	23	50	21	29	39	24	15	13	5	8
58	56	26	30	39	16	23	36	16	20	33	20	13	24	13	11
59	71	32	39	40	22	18	45	20	25	28	14	14	17	9	8
60	69	32	37	51	22	29	44	25	19	44	17	27	23	12	11
61	71	35	36	48	21	27	45	24	21	53	24	29	26	14	12
62	71	34	37	75	40	35	42	17	25	61	28	33	22	10	12
63	86	47	39	66	36	30	50	28	22	57	23	34	37	22	15
64	76	39	37	42	24	18	39	12	27	57	24	33	30	15	15
65	55	22	33	41	21	20	30	15	15	38	23	15	19	12	7
66	66	32	34	53	23	30	37	22	15	53	30	23	16	10	6
67	67	31	36	45	26	19	36	16	20	41	22	19	11	6	5
68	81	28	53	57	26	31	41	19	22	45	22	23	17	5	12
69	80	38	42	51	20	31	51	32	19	51	28	23	26	11	15
70	69	27	42	34	17	17	46	25	21	32	14	18	15	2	13
71	35	26	9	28	16	12	29	11	18	25	14	11	14	7	7
72	62	35	27	29	15	14	25	11	14	26	11	15	9	2	7
73	72	30	42	27	15	12	35	12	23	36	17	19	19	8	11
74	63	25	38	33	13	20	43	20	23	37	20	17	21	10	11
75	57	27	30	31	11	20	37	18	19	38	19	19	17	6	11
76	31	18	13	26	12	14	28	14	14	24	8	16	21	10	11
77	51	22	29	42	18	24	47	17	30	31	10	21	16	8	8
78	57	33	24	34	14	20	32	12	20	40	15	25	17	10	7
79	54	16	38	30	17	13	33	14	19	40	20	20	21	7	14
80	51	18	33	44	14	30	35	16	19	28	11	17	13	4	9
81	33	10	23	31	12	19	27	11	16	30	15	15	11	4	7
82	42	12	30	32	17	15	31	12	19	32	16	16	15	8	7
83	35	12	23	24	11	13	28	8	20	27	10	17	19	9	10
84	26	9	17	21	4	17	16	5	11	22	9	13	13	2	11
85	32	11	21	26	4	22	18	7	11	34	8	26	16	5	11
86	27	9	18	19	4	15	13	7	6	15	2	13	6	1	5
87	22	6	16	12	4	8	14	4	10	19	10	9	13	2	11
88	12	2	10	20	6	14	18	6	12	14	3	11	12	2	10
89	14	7	7	12	2	10	11	3	8	20	5	15	8	5	3
90	16	3	13	16	5	11	5	1	4	12	3	9	15	2	13
91	7	1	6	10	3	7	13	5	8	11	6	5	4	0	4
92	11	2	9	5	1	4	7	1	6	4	1	3	5	2	3
93	9	1	8	5	0	5	8	2	6	4	0	4	8	2	6
94	3	0	3	8	2	6	4	2	2	11	1	10	2	1	1
95	6	2	4	2	0	2	3	1	2	5	1	4	4	0	4
96	6	1	5	2	2	0	2	0	2	4	0	4	2	0	2
97	3	0	3	1	0	1	1	0	1	1	0	1	6	1	5
98	4	0	4	1	1	0	1	0	1	3	1	2	2	0	2
99	3	1	2	1	1	0	1	0	1	1	1	0	0	0	0
100	0	0	0	1	0	1	2	0	2	1	0	1	0	0	0
101	1	0	1	0	0	0	0	0	0	0	0	0	0	0	0
102	0	0	0	1	0	1	1	0	1	0	0	0	1	0	1
103	0	0	0	0	0	0	0	0	0	0	0	0	1	0	1
104	0	0	0	0	0	0	0	0	0	0	0	0	1	0	1
105	0	0	0	0	0	0	0	0	0	0	0	0	0	0	0
106	0	0	0	0	0	0	0	0	0	0	0	0	0	0	0
107	0	0	0	0	0	0	0	0	0	0	0	0	0	0	0
108	0	0	0	0	0	0	0	0	0	0	0	0	0	0	0
109	0	0	0	0	0	0	0	0	0	0	0	0	0	0	0
110～	0	0	0	0	0	0	0	0	0	0	0	0	0	0	0
15歳未満	651	320	331	428	209	219	299	165	134	180	78	102	129	51	78
15～64歳	2 913	1 454	1 459	1 699	859	840	1 537	764	773	1 235	588	647	748	402	346
65歳以上	1 263	517	746	855	357	498	809	349	460	855	376	479	436	164	272

年 齢 総 数	浮田			城東台			平島			御休			角山		
	計	男	女	計	男	女	計	男	女	計	男	女	計	男	女
	3 817	1 820	1 997	3 743	1 804	1 939	5 097	2 501	2 596	2 690	1 301	1 389	1 258	605	653
0	40	22	18	15	5	10	30	14	16	25	14	11	6	3	3
1	41	22	19	17	9	8	48	28	20	17	6	11	8	4	4
2	45	23	22	22	9	13	45	29	16	27	15	12	6	4	2
3	47	27	20	31	17	14	37	23	14	29	18	11	4	4	0
4	39	19	20	40	20	20	24	12	12	17	7	10	6	5	1
5	66	28	38	26	10	16	41	20	21	31	16	15	5	1	4
6	43	19	24	34	19	15	34	17	17	26	18	8	8	2	6
7	46	23	23	45	25	20	43	26	17	37	25	12	8	6	2
8	47	23	24	42	20	22	42	18	24	21	10	11	7	5	2
9	50	27	23	41	19	22	55	32	23	29	18	11	5	3	2
10	39	16	23	47	26	21	41	25	16	34	18	16	6	3	3
11	51	26	25	53	32	21	44	23	21	22	10	12	6	4	2
12	39	20	19	51	26	25	51	29	22	24	12	12	7	4	3
13	54	32	22	42	21	21	48	26	22	13	5	8	11	7	4
14	29	19	10	51	23	28	48	27	21	25	16	9	14	11	3
15	39	18	21	47	20	27	56	31	25	17	3	14	7	3	4
16	28	13	15	45	27	18	48	30	18	25	15	10	5	3	2
17	41	19	22	70	44	26	49	31	18	19	13	6	11	7	4
18	31	13	18	60	35	25	55	23	32	20	12	8	14	4	10
19	36	25	11	61	30	31	65	36	29	17	12	5	9	6	3
20	30	13	17	48	24	24	51	28	23	24	14	10	12	5	7
21	25	13	12	53	28	25	58	25	33	22	9	13	14	6	8
22	29	13	16	55	27	28	58	29	29	26	15	11	9	4	5
23	41	20	21	55	21	34	60	30	30	24	8	16	13	7	6
24	32	15	17	43	18	25	50	27	23	32	17	15	18	5	13
25	32	18	14	40	20	20	67	40	27	34	18	16	16	10	6
26	37	18	19	42	19	23	61	40	21	37	17	20	12	7	5
27	32	13	19	50	22	28	53	20	33	36	18	18	23	18	5
28	35	21	14	33	12	21	54	31	23	33	19	14	15	7	8
29	40	20	20	24	10	14	64	31	33	33	13	20	17	8	9
30	34	19	15	32	17	15	58	34	24	41	18	23	10	6	4
31	46	25	21	29	10	19	61	33	28	27	17	10	13	5	8
32	50	24	26	25	15	10	73	36	37	39	24	15	11	7	4
33	81	37	44	24	9	15	65	31	34	32	15	17	14	8	6
34	67	38	29	36	16	20	52	26	26	29	13	16	6	2	4
35	87	41	46	49	24	25	78	38	40	53	26	27	13	4	9
36	76	33	43	41	19	22	76	34	42	55	28	27	12	7	5
37	76	40	36	41	20	21	68	33	35	40	24	16	11	6	5
38	65	33	32	44	20	24	77	46	31	34	15	19	15	7	8
39	75	40	35	52	24	28	73	34	39	39	21	18	9	5	4
40	64	26	38	44	22	22	52	28	24	36	18	18	17	9	8
41	51	25	26	56	23	33	57	26	31	36	20	16	14	6	8
42	65	28	37	52	18	34	67	32	35	32	17	15	9	6	3
43	41	22	19	61	23	38	64	36	28	23	12	11	6	5	1
44	48	22	26	47	23	24	52	26	26	21	9	12	10	4	6
45	51	29	22	61	30	31	57	27	30	19	10	9	14	6	8
46	38	20	18	70	29	41	39	17	22	18	13	5	7	3	4
47	33	16	17	78	38	40	46	23	23	30	17	13	12	2	10
48	49	26	23	51	23	28	60	31	29	23	10	13	16	9	7
49	40	20	20	88	45	43	72	37	35	27	10	17	9	5	4
50	29	15	14	67	28	39	59	22	37	24	9	15	19	8	11
51	34	17	17	71	33	38	62	32	30	30	15	15	24	11	13
52	42	24	18	68	30	38	64	30	34	24	10	14	26	15	11
53	39	21	18	70	38	32	67	28	39	32	16	16	21	10	11
54	43	23	20	81	32	49	71	27	44	31	15	16	13	8	5
55	43	17	26	69	37	32	61	30	31	26	13	13	26	12	14

年 齡	浮田			城東台			平島			御休			角山		
	計	男	女	計	男	女	計	男	女	計	男	女	計	男	女
56	39	16	23	52	24	28	74	37	37	34	14	20	21	11	10
57	41	18	23	62	35	27	66	35	31	29	13	16	21	12	9
58	48	23	25	54	28	26	83	34	49	43	17	26	14	11	3
59	41	18	23	57	35	22	104	50	54	39	22	17	19	11	8
60	43	19	24	61	34	27	89	47	42	28	14	14	22	11	11
61	66	28	38	59	26	33	99	46	53	46	20	26	23	13	10
62	77	38	39	76	37	39	139	61	78	58	27	31	20	11	9
63	57	29	28	60	28	32	116	58	58	49	21	28	33	10	23
64	50	26	24	53	32	21	93	51	42	47	26	21	28	15	13
65	37	14	23	37	22	15	57	37	20	22	8	14	14	8	6
66	39	12	27	29	17	12	77	37	40	49	23	26	27	11	16
67	49	23	26	46	21	25	70	31	39	39	16	23	23	11	12
68	40	23	17	39	20	19	85	39	46	35	15	20	21	13	8
69	41	21	20	41	20	21	81	40	41	48	21	27	20	10	10
70	39	18	21	22	13	9	53	22	31	31	22	9	19	10	9
71	45	19	26	20	12	8	43	23	20	28	12	16	18	7	11
72	36	15	21	21	10	11	55	27	28	31	18	13	13	5	8
73	23	10	13	20	9	11	62	31	31	37	22	15	13	3	10
74	30	13	17	31	12	19	65	31	34	33	12	21	17	7	10
75	33	9	24	20	8	12	35	11	24	40	17	23	20	10	10
76	23	11	12	18	8	10	31	15	16	26	8	18	17	6	11
77	42	18	24	17	8	9	39	13	26	35	18	17	18	7	11
78	34	16	18	16	7	9	52	25	27	26	9	17	18	8	10
79	27	16	11	16	8	8	34	16	18	25	12	13	13	9	4
80	38	17	21	15	3	12	29	11	18	23	9	14	11	3	8
81	25	9	16	18	8	10	30	3	27	20	8	12	11	4	7
82	36	18	18	11	3	8	29	11	18	17	10	7	18	6	12
83	31	16	15	12	8	4	27	10	17	18	8	10	15	5	10
84	16	6	10	6	0	6	24	11	13	21	4	17	16	2	14
85	14	4	10	11	5	6	25	10	15	17	5	12	6	1	5
86	16	6	10	13	4	9	12	5	7	11	4	7	5	1	4
87	14	1	13	7	4	3	18	5	13	16	1	15	8	2	6
88	14	2	12	5	1	4	27	5	22	13	4	9	4	1	3
89	7	3	4	10	5	5	13	2	11	10	3	7	7	2	5
90	13	1	12	3	1	2	8	1	7	8	4	4	4	1	3
91	9	1	8	3	1	2	7	0	7	11	2	9	2	1	1
92	2	0	2	3	0	3	7	1	6	3	1	2	5	2	3
93	4	0	4	4	1	3	4	1	3	6	1	5	2	1	1
94	5	1	4	1	0	1	9	7	2	5	0	5	4	0	4
95	4	1	3	2	2	0	6	1	5	4	0	4	3	1	2
96	6	0	6	0	0	0	4	1	3	4	2	2	1	0	1
97	4	2	2	2	0	2	2	1	1	1	1	0	1	0	1
98	2	0	2	0	0	0	1	0	1	2	1	1	1	0	1
99	3	0	3	0	0	0	1	0	1	2	0	2	0	0	0
100	1	0	1	0	0	0	1	0	1	0	0	0	0	0	0
101	2	0	2	0	0	0	0	0	0	3	0	3	2	0	2
102	0	0	0	0	0	0	0	0	0	0	0	0	0	0	0
103	0	0	0	0	0	0	0	0	0	0	0	0	0	0	0
104	0	0	0	0	0	0	0	0	0	0	0	0	0	0	0
105	0	0	0	0	0	0	0	0	0	0	0	0	0	0	0
106	0	0	0	0	0	0	0	0	0	0	0	0	0	0	0
107	0	0	0	0	0	0	0	0	0	0	0	0	0	0	0
108	0	0	0	0	0	0	0	0	0	0	0	0	1	0	1
109	0	0	0	0	0	0	0	0	0	0	0	0	0	0	0
110～	0	0	0	0	0	0	0	0	0	0	0	0	0	0	0
15歳未満	676	346	330	557	281	276	631	349	282	377	208	169	107	66	41
15～64歳	2 337	1 148	1 189	2 667	1 282	1 385	3 343	1 668	1 675	1 593	792	801	753	381	372
65歳以上	804	326	478	519	241	278	1 123	484	639	720	301	419	398	158	240

年 齢 総 数	千種			江西			東区合計			福浜			平福		
	計	男	女	計	男	女	計	男	女	計	男	女	計	男	女
	4 398	2 063	2 335	10 503	5 054	5 449	97 697	46 681	51 016	16 583	8 116	8 467	10 212	5 045	5 167
0	29	18	11	94	44	50	751	378	373	186	81	105	143	70	73
1	30	11	19	92	44	48	795	394	401	174	88	86	124	58	66
2	25	9	16	102	52	50	816	408	408	180	97	83	119	68	51
3	19	10	9	92	46	46	792	411	381	175	80	95	129	65	64
4	28	17	11	81	43	38	832	438	394	159	87	72	115	71	44
5	25	11	14	89	51	38	859	423	436	152	75	77	119	55	64
6	23	13	10	94	46	48	929	473	456	160	88	72	106	47	59
7	24	13	11	105	53	52	867	457	410	142	72	70	122	60	62
8	30	18	12	90	44	46	966	493	473	163	78	85	131	64	67
9	39	19	20	112	58	54	1 003	526	477	166	87	79	121	58	63
10	41	22	19	87	45	42	965	483	482	173	86	87	141	65	76
11	37	19	18	105	58	47	1 005	540	465	173	86	87	127	60	67
12	39	23	16	115	63	52	1 042	542	500	168	79	89	119	64	55
13	42	19	23	116	61	55	1 060	533	527	181	102	79	114	57	57
14	47	28	19	87	52	35	1 073	583	490	173	84	89	117	68	49
15	38	25	13	119	67	52	1 027	507	520	173	86	87	105	52	53
16	42	22	20	92	44	48	982	520	462	164	92	72	96	52	44
17	43	27	16	90	47	43	1 032	559	473	168	79	89	114	62	52
18	41	20	21	103	45	58	996	492	504	170	88	82	80	42	38
19	45	24	21	81	53	28	962	510	452	131	64	67	109	56	53
20	51	21	30	83	55	28	905	445	460	154	82	72	99	53	46
21	50	26	24	98	52	46	948	471	477	155	55	100	115	58	57
22	52	33	19	112	57	55	984	499	485	195	92	103	95	53	42
23	45	27	18	101	59	42	979	498	481	217	111	106	105	57	48
24	50	23	27	104	48	56	984	484	500	199	103	96	114	57	57
25	41	14	27	108	62	46	1 010	516	494	235	110	125	113	64	49
26	59	36	23	117	56	61	1 079	548	531	263	124	139	135	59	76
27	38	18	20	139	67	72	1 071	528	543	242	117	125	146	72	74
28	34	15	19	124	58	66	920	457	463	273	142	131	108	50	58
29	34	18	16	109	54	55	982	496	486	228	118	110	141	75	66
30	43	24	19	120	55	65	1 030	510	520	212	112	100	137	58	79
31	36	13	23	115	55	60	1 051	499	552	227	123	104	143	81	62
32	47	25	22	160	88	72	1 185	615	570	239	138	101	164	84	80
33	40	26	14	144	70	74	1 153	580	573	265	138	127	142	78	64
34	52	20	32	159	88	71	1 245	612	633	275	134	141	148	71	77
35	56	29	27	174	97	77	1 361	698	663	271	133	138	193	94	99
36	62	30	32	158	79	79	1 461	733	728	306	155	151	191	95	96
37	49	25	24	145	63	82	1 435	713	722	282	140	142	207	100	107
38	35	18	17	154	72	82	1 384	678	706	300	172	128	214	118	96
39	53	29	24	183	94	89	1 497	759	738	307	161	146	194	99	95
40	53	30	23	162	92	70	1 401	691	710	286	150	136	189	86	103
41	47	25	22	153	76	77	1 298	651	647	252	132	120	163	82	81
42	45	26	19	124	59	65	1 263	585	678	286	144	142	133	68	65
43	54	25	29	123	59	64	1 191	576	615	248	107	141	157	86	71
44	38	9	29	97	47	50	986	494	492	208	104	104	128	61	67
45	50	31	19	114	51	63	1 187	558	629	225	111	114	129	73	56
46	43	22	21	119	68	51	1 152	572	580	222	113	109	141	84	57
47	63	28	35	105	42	63	1 194	580	614	198	100	98	96	39	57
48	56	25	31	109	50	59	1 152	537	615	187	94	93	115	52	63
49	53	25	28	101	51	50	1 084	547	537	207	105	102	102	42	60
50	51	29	22	111	50	61	1 172	563	609	179	94	85	99	49	50
51	50	20	30	109	49	60	1 121	553	568	197	89	108	105	56	49
52	52	27	25	127	70	57	1 228	622	606	208	105	103	108	58	50
53	53	29	24	103	52	51	1 126	540	586	180	96	84	102	51	51
54	55	25	30	114	49	65	1 210	574	636	199	94	105	105	55	50
55	65	30	35	109	58	51	1 182	584	598	170	75	95	130	69	61

年 齡	千種			江西			東区合計			福浜			平福		
	計	男	女	計	男	女	計	男	女	計	男	女	計	男	女
56	62	32	30	131	69	62	1 126	530	596	207	105	102	89	45	44
57	48	22	26	135	66	69	1 212	595	617	178	100	78	91	54	37
58	47	26	21	130	62	68	1 227	598	629	211	109	102	107	50	57
59	52	25	27	129	59	70	1 328	646	682	212	95	117	120	55	65
60	49	21	28	152	63	89	1 484	724	760	216	113	103	125	59	66
61	98	53	45	185	85	100	1 686	792	894	246	116	130	180	86	94
62	81	33	48	170	74	96	1 894	866	1 028	293	137	156	153	73	80
63	90	33	57	191	90	101	1 797	858	939	282	148	134	149	65	84
64	72	36	36	184	84	100	1 514	751	763	210	94	116	132	71	61
65	59	35	24	112	45	67	1 010	503	507	135	60	75	88	41	47
66	69	26	43	126	61	65	1 326	627	699	200	93	107	100	52	48
67	74	31	43	162	67	95	1 432	662	770	173	91	82	116	53	63
68	65	33	32	173	94	79	1 444	678	766	176	86	90	119	65	54
69	60	29	31	150	75	75	1 450	699	751	190	89	101	118	53	65
70	65	26	39	123	55	68	1 195	563	632	162	69	93	114	47	67
71	54	27	27	116	60	56	982	448	534	157	67	90	93	42	51
72	43	23	20	105	48	57	944	458	486	117	53	64	80	31	49
73	71	32	39	120	56	64	1 105	504	601	150	70	80	95	47	48
74	57	31	26	121	57	64	1 118	485	633	131	67	64	78	42	36
75	58	21	37	107	53	54	1 056	468	588	145	61	84	90	48	42
76	43	17	26	105	37	68	890	398	492	130	48	82	69	38	31
77	70	24	46	99	44	55	981	406	575	122	49	73	59	27	32
78	58	17	41	111	57	54	1 022	457	565	118	58	60	79	31	48
79	54	26	28	105	41	64	945	398	547	112	53	59	71	26	45
80	68	25	43	101	40	61	897	340	557	101	43	58	60	22	38
81	40	16	24	94	39	55	773	297	476	74	26	48	71	33	38
82	37	13	24	85	32	53	778	300	478	76	34	42	43	20	23
83	43	17	26	97	40	57	692	282	410	79	39	40	45	18	27
84	45	18	27	68	23	45	585	200	385	54	21	33	37	18	19
85	38	13	25	54	23	31	576	206	370	62	20	42	39	13	26
86	26	7	19	43	20	23	410	138	272	49	12	37	23	7	16
87	30	10	20	41	8	33	428	117	311	30	4	26	24	6	18
88	31	10	21	46	17	29	397	116	281	29	8	21	19	5	14
89	12	3	9	40	13	27	313	81	232	25	7	18	17	7	10
90	23	3	20	34	5	29	278	62	216	24	3	21	18	7	11
91	15	2	13	30	5	25	227	49	178	20	3	17	12	1	11
92	9	1	8	20	4	16	156	23	133	10	0	10	5	3	2
93	10	2	8	6	1	5	134	24	110	11	5	6	9	1	8
94	4	0	4	19	5	14	133	31	102	9	2	7	4	0	4
95	5	0	5	10	4	6	90	19	71	6	1	5	2	1	1
96	5	0	5	12	1	11	76	11	65	6	3	3	4	0	4
97	6	0	6	6	1	5	70	15	55	6	0	6	4	1	3
98	4	0	4	8	0	8	60	10	50	1	0	1	0	0	0
99	1	0	1	3	2	1	33	6	27	3	1	2	1	0	1
100	1	0	1	3	0	3	18	0	18	3	0	3	3	0	3
101	2	0	2	1	0	1	15	0	15	2	0	2	0	0	0
102	1	0	1	6	1	5	15	2	13	0	0	0	0	0	0
103	1	0	1	0	0	0	3	0	3	1	1	0	0	0	0
104	0	0	0	1	0	1	3	0	3	0	0	0	0	0	0
105	0	0	0	0	0	0	1	1	0	0	0	0	0	0	0
106	0	0	0	0	0	0	1	1	0	0	0	0	0	0	0
107	0	0	0	0	0	0	1	0	1	1	0	1	0	0	0
108	0	0	0	0	0	0	1	0	1	0	0	0	0	0	0
109	0	0	0	0	0	0	0	0	0	0	0	0	0	0	0
110～	0	0	0	0	0	0	0	0	0	0	0	0	0	0	0
15歳未満	478	250	228	1 461	760	701	13 755	7 082	6 673	2 525	1 270	1 255	1 847	930	917
15～64歳	2 563	1 275	1 288	6 379	3 160	3 219	59 878	29 514	30 364	11 158	5 599	5 559	6 556	3 309	3 247
65歳以上	1 357	538	819	2 663	1 134	1 529	24 064	10 085	13 979	2 900	1 247	1 653	1 809	806	1 003

年 齡 総 数	芳 泉			浦 安			福 島			南 輝			芳 田		
	計	男	女	計	男	女	計	男	女	計	男	女	計	男	女
	20 054	9 810	10 244	7 437	3 680	3 757	6 537	3 205	3 332	10 889	5 212	5 677	10 526	5 247	5 279
0	234	112	122	67	32	35	76	41	35	73	42	31	159	75	84
1	228	110	118	60	23	37	71	37	34	85	50	35	125	58	67
2	248	114	134	59	28	31	64	37	27	72	38	34	147	83	64
3	275	157	118	81	37	44	67	45	22	101	55	46	124	62	62
4	265	143	122	83	37	46	69	32	37	99	46	53	119	59	60
5	225	125	100	93	45	48	74	38	36	68	38	30	108	66	42
6	241	128	113	100	54	46	58	33	25	96	45	51	101	57	44
7	261	122	139	101	52	49	61	33	28	89	42	47	115	57	58
8	258	121	137	93	45	48	74	30	44	105	55	50	107	56	51
9	231	124	107	92	51	41	67	31	36	111	55	56	95	54	41
10	214	100	114	100	52	48	72	37	35	120	56	64	106	49	57
11	237	125	112	72	40	32	76	41	35	102	57	45	107	53	54
12	254	129	125	86	45	41	84	50	34	125	68	57	85	44	41
13	234	125	109	76	41	35	71	32	39	103	59	44	106	48	58
14	238	125	113	78	40	38	67	36	31	116	59	57	102	58	44
15	218	110	108	80	42	38	66	30	36	87	41	46	107	60	47
16	233	113	120	86	44	42	62	24	38	102	56	46	125	73	52
17	200	104	96	75	39	36	67	41	26	94	44	50	108	51	57
18	193	106	87	62	33	29	56	21	35	94	40	54	110	59	51
19	215	107	108	76	45	31	54	28	26	101	53	48	114	60	54
20	191	95	96	63	26	37	58	32	26	84	43	41	104	52	52
21	198	99	99	69	33	36	63	38	25	98	61	37	106	48	58
22	200	110	90	66	34	32	54	28	26	87	35	52	120	54	66
23	232	124	108	74	41	33	56	29	27	113	59	54	136	75	61
24	248	125	123	60	28	32	77	35	42	104	52	52	159	87	72
25	205	96	109	68	32	36	74	37	37	131	63	68	124	62	62
26	225	112	113	76	39	37	84	45	39	110	61	49	127	72	55
27	256	107	149	70	28	42	75	41	34	109	50	59	141	67	74
28	278	147	131	81	47	34	71	40	31	116	51	65	158	79	79
29	234	106	128	73	33	40	76	41	35	108	60	48	179	92	87
30	229	116	113	71	38	33	75	40	35	105	51	54	163	83	80
31	276	133	143	93	44	49	74	42	32	115	55	60	181	85	96
32	276	130	146	100	51	49	64	32	32	125	67	58	194	97	97
33	324	168	156	128	68	60	105	56	49	125	54	71	184	90	94
34	333	157	176	113	53	60	77	38	39	125	66	59	191	97	94
35	367	187	180	123	58	65	108	59	49	152	75	77	192	104	88
36	401	203	198	152	82	70	107	52	55	160	77	83	189	96	93
37	398	204	194	169	87	82	121	59	62	180	80	100	201	118	83
38	383	191	192	145	81	64	121	59	62	173	88	85	180	89	91
39	345	170	175	129	62	67	115	58	57	190	91	99	193	101	92
40	362	184	178	130	66	64	96	54	42	143	70	73	176	92	84
41	367	186	181	102	53	49	87	41	46	139	77	62	172	88	84
42	324	153	171	99	43	56	103	52	51	152	70	82	181	88	93
43	313	143	170	95	48	47	95	49	46	138	72	66	138	70	68
44	256	115	141	80	40	40	89	43	46	116	54	62	158	77	81
45	290	155	135	83	45	38	93	43	50	120	56	64	130	75	55
46	292	155	137	88	44	44	81	47	34	120	54	66	171	92	79
47	244	129	115	94	50	44	87	46	41	122	60	62	132	61	71
48	237	104	133	87	35	52	65	31	34	127	69	58	140	70	70
49	273	134	139	80	42	38	76	36	40	123	68	55	147	75	72
50	234	122	112	82	40	42	69	41	28	120	53	67	139	77	62
51	247	112	135	86	46	40	55	26	29	110	54	56	126	54	72
52	244	120	124	85	41	44	61	34	27	103	51	52	113	64	49
53	212	105	107	74	34	40	71	35	36	94	47	47	113	55	58
54	226	117	109	88	40	48	60	30	30	112	58	54	104	51	53
55	243	122	121	78	38	40	72	39	33	120	60	60	121	64	57

年 齡	芳泉			浦安			福島			南輝			芳田		
	計	男	女	計	男	女	計	男	女	計	男	女	計	男	女
56	213	110	103	79	36	43	75	38	37	114	61	53	112	62	50
57	256	131	125	85	42	43	68	35	33	125	42	83	115	56	59
58	226	108	118	121	67	54	88	35	53	117	52	65	128	75	53
59	258	127	131	104	60	44	69	31	38	138	64	74	106	51	55
60	262	137	125	120	54	66	90	52	38	152	67	85	100	49	51
61	299	153	146	138	74	64	115	65	50	193	102	91	155	90	65
62	324	160	164	150	83	67	99	38	61	217	94	123	116	57	59
63	324	175	149	151	71	80	95	51	44	242	112	130	167	77	90
64	250	108	142	110	57	53	93	49	44	169	84	85	128	58	70
65	164	70	94	84	39	45	67	31	36	142	64	78	80	43	37
66	215	108	107	90	45	45	79	34	45	179	82	97	95	41	54
67	207	94	113	95	50	45	70	34	36	172	76	96	100	48	52
68	207	102	105	93	52	41	90	28	62	182	85	97	104	39	65
69	199	100	99	90	43	47	84	38	46	205	102	103	115	46	69
70	175	80	95	76	40	36	83	40	43	167	76	91	95	49	46
71	151	60	91	66	37	29	68	24	44	133	52	81	88	39	49
72	118	50	68	63	22	41	58	30	28	141	57	84	72	31	41
73	163	79	84	73	37	36	73	36	37	167	79	88	99	46	53
74	142	65	77	67	31	36	77	31	46	147	74	73	86	36	50
75	131	50	81	66	32	34	71	31	40	148	78	70	59	26	33
76	111	45	66	50	21	29	64	27	37	129	54	75	64	31	33
77	120	62	58	43	19	24	57	33	24	125	58	67	65	27	38
78	126	60	66	67	29	38	66	28	38	110	50	60	58	22	36
79	90	39	51	60	24	36	59	32	27	106	58	48	62	28	34
80	96	34	62	44	14	30	49	19	30	132	57	75	49	24	25
81	70	27	43	38	21	17	46	17	29	81	33	48	43	16	27
82	83	24	59	41	22	19	34	17	17	90	38	52	42	14	28
83	67	31	36	37	16	21	32	10	22	55	23	32	38	17	21
84	49	12	37	29	13	16	32	13	19	67	25	42	40	12	28
85	50	16	34	27	10	17	33	10	23	55	23	32	28	11	17
86	51	17	34	16	4	12	28	8	20	40	14	26	23	4	19
87	36	9	27	18	7	11	23	4	19	51	14	37	28	14	14
88	26	8	18	12	3	9	30	7	23	29	7	22	21	7	14
89	30	7	23	10	3	7	18	3	15	37	11	26	17	3	14
90	25	4	21	13	1	12	17	5	12	17	6	11	21	3	18
91	16	0	16	13	1	12	12	4	8	22	5	17	7	3	4
92	9	1	8	3	0	3	7	0	7	16	6	10	7	2	5
93	13	4	9	4	2	2	14	5	9	19	3	16	12	1	11
94	12	2	10	7	1	6	9	1	8	13	4	9	6	1	5
95	7	2	5	3	0	3	4	2	2	10	2	8	6	1	5
96	6	2	4	1	0	1	9	2	7	8	2	6	8	2	6
97	5	0	5	2	0	2	4	1	3	6	2	4	0	0	0
98	3	1	2	3	1	2	1	0	1	3	1	2	4	0	4
99	2	0	2	1	1	0	2	0	2	0	0	0	1	0	1
100	0	0	0	0	0	0	3	0	3	2	1	1	2	1	1
101	1	0	1	0	0	0	1	1	0	0	0	0	0	0	0
102	0	0	0	0	0	0	0	0	0	1	0	1	1	1	0
103	1	0	1	0	0	0	0	0	0	1	1	0	0	0	0
104	0	0	0	0	0	0	0	0	0	2	0	2	0	0	0
105	0	0	0	0	0	0	0	0	0	0	0	0	0	0	0
106	0	0	0	0	0	0	0	0	0	0	0	0	0	0	0
107	0	0	0	0	0	0	0	0	0	0	0	0	0	0	0
108	0	0	0	0	0	0	0	0	0	0	0	0	0	0	0
109	0	0	0	0	0	0	0	0	0	0	0	0	0	0	0
110～	0	0	0	0	0	0	0	0	0	0	0	0	0	0	0
15歳未満	3 643	1 860	1 783	1 241	622	619	1 051	553	498	1 465	765	700	1 706	879	827
15～64歳	13 434	6 685	6 749	4 791	2 417	2 374	4 012	2 046	1 966	6 414	3 124	3 290	7 174	3 679	3 495
65歳以上	2 977	1 265	1 712	1 405	641	764	1 474	606	868	3 010	1 323	1 687	1 646	689	957



年 齡 総 数	芳 明			甲 浦			小 串			妹 尾			箕 島		
	計	男	女	計	男	女	計	男	女	計	男	女	計	男	女
	11 015	5 400	5 615	4 926	2 394	2 532	1 587	751	836	9 430	4 529	4 901	4 044	1 955	2 089
0	149	85	64	33	12	21	6	2	4	81	40	41	38	22	16
1	152	83	69	36	26	10	3	1	2	85	37	48	36	21	15
2	128	65	63	39	21	18	5	2	3	97	52	45	36	14	22
3	121	66	55	30	16	14	9	2	7	82	42	40	38	16	22
4	115	60	55	39	16	23	6	4	2	98	53	45	34	17	17
5	118	62	56	40	23	17	4	2	2	93	46	47	37	16	21
6	98	45	53	39	17	22	6	3	3	93	61	32	26	13	13
7	93	40	53	48	27	21	9	5	4	80	40	40	39	20	19
8	126	63	63	62	36	26	7	1	6	78	43	35	29	15	14
9	99	46	53	48	20	28	6	4	2	80	40	40	45	23	22
10	98	44	54	51	30	21	15	9	6	76	38	38	33	19	14
11	128	67	61	51	28	23	7	6	1	75	34	41	51	32	19
12	112	53	59	59	33	26	12	8	4	74	38	36	34	15	19
13	127	62	65	57	32	25	12	5	7	94	54	40	39	17	22
14	123	65	58	47	21	26	8	5	3	99	50	49	41	21	20
15	108	60	48	55	29	26	7	5	2	89	43	46	56	28	28
16	114	57	57	55	25	30	12	8	4	82	41	41	43	22	21
17	111	56	55	57	30	27	11	5	6	90	40	50	39	20	19
18	82	45	37	49	23	26	15	7	8	93	48	45	34	19	15
19	105	46	59	41	24	17	11	4	7	65	29	36	42	21	21
20	128	66	62	40	20	20	16	7	9	96	44	52	48	18	30
21	107	60	47	45	23	22	11	5	6	92	49	43	39	18	21
22	113	53	60	28	18	10	10	4	6	94	37	57	38	21	17
23	149	73	76	41	22	19	17	6	11	98	45	53	33	19	14
24	148	72	76	52	20	32	13	6	7	106	58	48	54	27	27
25	163	75	88	56	26	30	8	4	4	105	56	49	43	21	22
26	158	77	81	53	29	24	10	8	2	98	44	54	55	25	30
27	180	87	93	56	29	27	9	5	4	121	63	58	45	19	26
28	197	104	93	54	27	27	20	10	10	126	66	60	40	17	23
29	168	97	71	59	33	26	16	7	9	111	43	68	50	30	20
30	208	96	112	65	33	32	11	4	7	133	72	61	31	16	15
31	188	92	96	55	27	28	18	11	7	119	70	49	40	22	18
32	183	83	100	47	29	18	15	10	5	139	83	56	41	15	26
33	209	117	92	69	28	41	11	2	9	130	69	61	46	27	19
34	214	112	102	52	25	27	13	9	4	141	78	63	53	28	25
35	192	94	98	72	35	37	24	13	11	133	67	66	51	26	25
36	247	130	117	65	31	34	21	8	13	141	80	61	64	31	33
37	197	111	86	74	32	42	25	14	11	158	74	84	59	31	28
38	209	105	104	78	34	44	18	10	8	147	66	81	78	43	35
39	201	116	85	80	48	32	13	10	3	119	60	59	50	22	28
40	182	84	98	75	35	40	16	9	7	119	56	63	70	33	37
41	196	98	98	67	39	28	11	5	6	115	62	53	49	26	23
42	167	87	80	63	25	38	12	6	6	115	57	58	44	20	24
43	142	77	65	64	34	30	9	4	5	119	54	65	50	26	24
44	139	62	77	59	24	35	16	10	6	84	38	46	48	25	23
45	147	74	73	40	16	24	15	8	7	100	53	47	41	26	15
46	158	84	74	64	37	27	14	6	8	113	54	59	50	32	18
47	141	69	72	62	35	27	17	12	5	112	46	66	48	22	26
48	133	72	61	63	31	32	19	8	11	102	55	47	42	22	20
49	140	68	72	55	23	32	13	6	7	106	54	52	50	20	30
50	106	47	59	42	22	20	24	12	12	104	55	49	43	17	26
51	142	69	73	60	31	29	19	12	7	109	49	60	60	32	28
52	128	64	64	53	29	24	23	11	12	116	54	62	55	30	25
53	121	67	54	53	22	31	17	6	11	137	60	77	57	29	28
54	109	54	55	65	35	30	21	11	10	116	55	61	48	25	23
55	103	54	49	68	25	43	23	9	14	102	48	54	48	24	24

年 齡	芳 明			甲 浦			小 串			妹 尾			箕 島		
	計	男	女	計	男	女	計	男	女	計	男	女	計	男	女
56	106	50	56	61	28	33	18	11	7	126	61	65	44	24	20
57	105	48	57	67	37	30	16	9	7	133	69	64	53	21	32
58	106	57	49	63	35	28	23	13	10	142	76	66	63	31	32
59	124	53	71	93	46	47	24	10	14	146	70	76	51	29	22
60	125	65	60	68	31	37	32	22	10	191	92	99	46	20	26
61	153	75	78	101	48	53	40	13	27	196	91	105	76	34	42
62	161	77	84	104	58	46	31	16	15	185	87	98	63	30	33
63	148	69	79	111	60	51	25	17	8	179	83	96	89	42	47
64	132	61	71	75	36	39	38	19	19	146	76	70	62	33	29
65	82	43	39	51	25	26	14	6	8	108	59	49	53	25	28
66	120	53	67	65	34	31	24	16	8	109	64	45	47	26	21
67	99	37	62	83	43	40	22	7	15	126	65	61	55	26	29
68	112	47	65	56	30	26	29	13	16	137	60	77	59	35	24
69	122	50	72	72	28	44	27	11	16	132	67	65	63	28	35
70	109	49	60	50	24	26	22	12	10	107	41	66	42	22	20
71	99	54	45	43	21	22	25	8	17	96	50	46	49	21	28
72	73	30	43	43	18	25	18	9	9	84	45	39	39	20	19
73	93	43	50	49	20	29	35	15	20	94	46	48	35	14	21
74	98	44	54	63	30	33	21	12	9	83	28	55	46	20	26
75	79	41	38	49	22	27	30	13	17	90	42	48	39	20	19
76	69	33	36	49	24	25	21	4	17	73	23	50	40	15	25
77	62	26	36	46	20	26	19	10	9	71	27	44	33	16	17
78	70	22	48	53	16	37	46	23	23	119	53	66	35	13	22
79	67	25	42	41	19	22	23	11	12	79	32	47	43	14	29
80	66	21	45	43	19	24	17	10	7	76	33	43	44	21	23
81	53	23	30	44	19	25	29	11	18	51	14	37	38	12	26
82	48	20	28	31	18	13	24	14	10	58	20	38	23	8	15
83	34	9	25	28	12	16	24	7	17	56	24	32	28	11	17
84	38	19	19	34	13	21	14	7	7	61	22	39	29	16	13
85	18	7	11	22	5	17	20	5	15	50	17	33	19	4	15
86	21	5	16	19	6	13	20	7	13	29	10	19	25	9	16
87	17	4	13	18	4	14	11	4	7	37	5	32	17	5	12
88	19	5	14	19	5	14	12	1	11	38	7	31	16	5	11
89	14	5	9	14	5	9	8	2	6	23	6	17	8	1	7
90	16	2	14	17	2	15	11	1	10	23	7	16	10	4	6
91	4	3	1	6	2	4	5	3	2	32	9	23	12	1	11
92	6	1	5	9	5	4	10	0	10	12	1	11	6	2	4
93	8	0	8	4	0	4	5	1	4	17	2	15	2	0	2
94	1	1	0	13	3	10	2	0	2	5	0	5	3	0	3
95	7	1	6	6	0	6	4	0	4	6	1	5	1	0	1
96	4	1	3	2	1	1	3	0	3	6	0	6	3	1	2
97	2	1	1	1	0	1	2	1	1	3	0	3	1	0	1
98	0	0	0	3	1	2	1	0	1	7	0	7	0	0	0
99	1	0	1	2	0	2	1	0	1	2	0	2	1	0	1
100	0	0	0	1	0	1	1	1	0	3	1	2	0	0	0
101	2	0	2	2	0	2	1	0	1	2	0	2	0	0	0
102	2	0	2	2	0	2	0	0	0	1	0	1	1	0	1
103	0	0	0	0	0	0	0	0	0	0	0	0	1	0	1
104	0	0	0	0	0	0	0	0	0	0	0	0	0	0	0
105	0	0	0	0	0	0	0	0	0	0	0	0	0	0	0
106	0	0	0	0	0	0	0	0	0	0	0	0	0	0	0
107	0	0	0	0	0	0	0	0	0	0	0	0	0	0	0
108	0	0	0	0	0	0	0	0	0	0	0	0	0	0	0
109	0	0	0	0	0	0	0	0	0	0	0	0	0	0	0
110～	0	0	0	0	0	0	0	0	0	0	0	0	0	0	0
15歳未満	1 787	906	881	679	358	321	115	59	56	1 285	668	617	556	281	275
15～64歳	7 493	3 769	3 724	3 094	1 542	1 552	871	447	424	6 039	2 980	3 059	2 522	1 259	1 263
65歳以上	1 735	725	1 010	1 153	494	659	601	245	356	2 106	881	1 225	966	415	551

年 齢	福 田			興 除			曾 根			東 畦			第 一 藤 田		
	計	男	女	計	男	女	計	男	女	計	男	女	計	男	女
総 数	11 853	5 789	6 064	4 586	2 180	2 406	2 069	1 006	1 063	7 592	3 646	3 946	3 515	1 742	1 773
0	138	66	72	24	12	12	19	12	7	54	26	28	26	17	9
1	139	56	83	27	8	19	10	6	4	44	21	23	28	20	8
2	130	66	64	31	17	14	14	9	5	72	42	30	29	15	14
3	134	75	59	29	18	11	15	5	10	40	20	20	35	25	10
4	136	67	69	25	14	11	17	13	4	56	33	23	38	20	18
5	112	56	56	33	19	14	23	12	11	56	36	20	47	25	22
6	113	63	50	35	19	16	29	15	14	61	29	32	42	20	22
7	132	70	62	43	19	24	27	15	12	84	53	31	39	12	27
8	140	77	63	49	30	19	26	17	9	84	40	44	37	15	22
9	144	77	67	50	21	29	26	14	12	85	42	43	36	16	20
10	137	68	69	45	22	23	27	13	14	75	44	31	35	23	12
11	126	71	55	46	24	22	17	11	6	76	38	38	42	21	21
12	126	75	51	52	25	27	19	11	8	87	47	40	43	22	21
13	124	66	58	60	34	26	14	7	7	87	54	33	23	11	12
14	119	63	56	56	30	26	16	10	6	109	52	57	32	15	17
15	140	66	74	46	20	26	21	8	13	90	40	50	25	14	11
16	107	67	40	50	27	23	20	10	10	108	51	57	34	21	13
17	139	73	66	43	25	18	13	10	3	104	55	49	28	16	12
18	109	50	59	61	31	30	19	10	9	95	40	55	34	14	20
19	133	73	60	42	21	21	21	12	9	84	42	42	29	14	15
20	113	56	57	60	32	28	27	13	14	81	39	42	30	14	16
21	88	44	44	48	23	25	15	4	11	80	44	36	21	13	8
22	113	64	49	71	34	37	21	11	10	71	35	36	31	19	12
23	108	56	52	49	21	28	14	7	7	66	34	32	37	23	14
24	137	65	72	42	14	28	19	10	9	72	35	37	28	14	14
25	121	61	60	41	22	19	21	10	11	79	41	38	36	19	17
26	125	56	69	44	20	24	18	6	12	59	33	26	38	15	23
27	148	78	70	36	14	22	23	13	10	88	39	49	41	24	17
28	140	71	69	39	22	17	21	11	10	50	23	27	36	18	18
29	145	80	65	47	22	25	16	6	10	77	37	40	33	14	19
30	140	71	69	28	15	13	23	10	13	66	33	33	43	25	18
31	160	72	88	46	21	25	26	14	12	49	29	20	39	17	22
32	184	91	93	45	15	30	14	6	8	94	50	44	48	25	23
33	158	73	85	45	21	24	19	8	11	92	43	49	41	23	18
34	192	89	103	41	20	21	23	14	9	75	44	31	54	24	30
35	249	117	132	44	25	19	21	11	10	97	50	47	57	19	38
36	206	100	106	63	38	25	33	14	19	125	59	66	62	32	30
37	238	124	114	59	26	33	27	14	13	100	44	56	59	37	22
38	217	106	111	59	25	34	31	18	13	94	40	54	61	39	22
39	174	93	81	58	35	23	33	24	9	138	73	65	50	27	23
40	163	73	90	61	34	27	25	12	13	106	51	55	49	29	20
41	173	91	82	68	32	36	26	16	10	88	41	47	41	22	19
42	159	76	83	52	20	32	19	7	12	116	54	62	46	20	26
43	134	78	56	58	29	29	29	10	19	114	59	55	30	18	12
44	123	59	64	66	32	34	17	7	10	81	44	37	28	15	13
45	125	66	59	61	28	33	19	11	8	93	36	57	36	18	18
46	153	82	71	86	43	43	29	14	15	119	45	74	46	23	23
47	124	51	73	42	19	23	22	15	7	109	47	62	35	16	19
48	126	72	54	59	26	33	19	9	10	119	57	62	31	17	14
49	133	61	72	60	27	33	22	12	10	114	65	49	35	19	16
50	136	61	75	64	32	32	25	11	14	96	51	45	32	14	18
51	142	73	69	58	29	29	19	7	12	103	46	57	43	20	23
52	124	63	61	62	32	30	24	6	18	116	64	52	40	23	17
53	135	74	61	61	35	26	23	11	12	101	45	56	48	25	23
54	119	52	67	57	27	30	21	12	9	108	57	51	40	15	25
55	152	71	81	72	32	40	37	20	17	102	51	51	60	21	39

年 齡	福 田			興 除			曾 根			東 畦			第 一 藤 田		
	計	男	女	計	男	女	計	男	女	計	男	女	計	男	女
56	135	65	70	74	43	31	28	14	14	89	42	47	33	17	16
57	155	78	77	48	21	27	32	23	9	114	54	60	41	21	20
58	147	69	78	78	36	42	31	13	18	96	42	54	43	22	21
59	176	93	83	68	37	31	23	9	14	105	49	56	61	27	34
60	190	77	113	86	47	39	26	14	12	135	63	72	76	32	44
61	233	105	128	92	52	40	32	11	21	161	65	96	73	33	40
62	230	110	120	93	38	55	33	18	15	138	69	69	82	46	36
63	222	100	122	90	49	41	38	16	22	158	80	78	67	34	33
64	190	99	91	57	33	24	36	19	17	116	57	59	66	32	34
65	135	65	70	51	23	28	20	8	12	93	42	51	34	16	18
66	142	75	67	60	31	29	34	17	17	105	53	52	57	31	26
67	134	73	61	58	23	35	28	13	15	100	52	48	49	20	29
68	138	62	76	65	28	37	27	13	14	107	54	53	56	35	21
69	138	71	67	70	40	30	36	23	13	87	47	40	45	24	21
70	132	78	54	49	22	27	28	12	16	76	33	43	37	16	21
71	84	34	50	43	18	25	22	11	11	69	30	39	29	13	16
72	80	35	45	44	26	18	19	10	9	65	31	34	43	22	21
73	102	43	59	48	14	34	24	12	12	67	38	29	48	20	28
74	105	46	59	53	21	32	33	11	22	65	34	31	38	16	22
75	104	49	55	66	34	32	34	14	20	62	25	37	32	15	17
76	81	33	48	40	21	19	19	8	11	58	27	31	28	12	16
77	84	39	45	41	14	27	23	10	13	66	22	44	26	15	11
78	74	38	36	46	17	29	18	10	8	60	29	31	26	9	17
79	76	33	43	32	16	16	26	8	18	56	23	33	26	11	15
80	66	27	39	36	16	20	22	6	16	37	15	22	27	14	13
81	53	15	38	46	18	28	18	9	9	47	15	32	35	19	16
82	60	26	34	34	11	23	19	9	10	52	22	30	25	11	14
83	61	23	38	23	9	14	21	9	12	33	15	18	23	10	13
84	53	23	30	26	9	17	11	2	9	44	17	27	14	3	11
85	54	20	34	30	8	22	15	5	10	43	19	24	17	7	10
86	46	14	32	23	5	18	15	5	10	31	8	23	16	5	11
87	44	15	29	7	1	6	8	3	5	30	10	20	13	7	6
88	37	10	27	17	6	11	17	7	10	19	3	16	12	4	8
89	23	6	17	21	5	16	11	4	7	15	4	11	13	4	9
90	26	6	20	21	5	16	6	1	5	17	4	13	5	2	3
91	15	4	11	13	1	12	5	0	5	21	3	18	8	1	7
92	19	3	16	8	2	6	6	2	4	11	1	10	5	2	3
93	12	2	10	9	0	9	4	1	3	9	0	9	6	1	5
94	13	2	11	4	0	4	2	1	1	10	2	8	4	0	4
95	6	1	5	6	1	5	0	0	0	13	2	11	4	1	3
96	6	0	6	3	0	3	1	0	1	4	0	4	3	0	3
97	6	2	4	4	0	4	2	0	2	5	1	4	1	0	1
98	4	2	2	1	1	0	1	0	1	3	0	3	1	0	1
99	3	2	1	2	0	2	0	0	0	6	1	5	0	0	0
100	1	0	1	0	0	0	1	1	0	4	0	4	0	0	0
101	1	0	1	0	0	0	0	0	0	0	0	0	0	0	0
102	2	1	1	0	0	0	0	0	0	0	0	0	0	0	0
103	0	0	0	0	0	0	0	0	0	0	0	0	0	0	0
104	0	0	0	0	0	0	0	0	0	0	0	0	0	0	0
105	0	0	0	1	0	1	0	0	0	1	0	1	0	0	0
106	0	0	0	0	0	0	0	0	0	0	0	0	0	0	0
107	0	0	0	0	0	0	0	0	0	0	0	0	0	0	0
108	0	0	0	0	0	0	0	0	0	0	0	0	0	0	0
109	0	0	0	0	0	0	0	0	0	0	0	0	0	0	0
110～	0	0	0	0	0	0	0	0	0	0	0	0	0	0	0
15歳未満	1 950	1 016	934	605	312	293	299	170	129	1 070	577	493	532	277	255
15～64歳	7 683	3 795	3 888	2 880	1 422	1 458	1 194	591	603	4 931	2 387	2 544	2 177	1 099	1 078
65歳以上	2 220	978	1 242	1 101	446	655	576	245	331	1 591	682	909	806	366	440

年 齢	第二藤田			第三藤田			灘崎			迫川			七区		
	計	男	女	計	男	女	計	男	女	計	男	女	計	男	女
総 数	6 695	3 280	3 415	2 812	1 398	1 414	5 363	2 557	2 806	1 813	879	934	3 617	1 754	1 863
0	46	20	26	13	8	5	49	29	20	12	7	5	18	8	10
1	62	38	24	17	7	10	48	26	22	15	9	6	14	8	6
2	48	21	27	24	14	10	35	17	18	4	3	1	25	13	12
3	78	51	27	17	8	9	55	23	32	14	11	3	18	7	11
4	61	29	32	24	10	14	39	23	16	7	2	5	24	10	14
5	65	34	31	22	13	9	39	22	17	12	6	6	23	11	12
6	74	44	30	21	10	11	35	20	15	10	7	3	29	14	15
7	69	36	33	31	18	13	49	25	24	11	8	3	26	19	7
8	76	46	30	28	16	12	39	17	22	13	10	3	24	14	10
9	70	37	33	31	17	14	48	21	27	10	6	4	32	20	12
10	79	47	32	18	9	9	53	24	29	15	8	7	16	11	5
11	63	36	27	39	25	14	61	28	33	11	5	6	31	14	17
12	53	24	29	28	15	13	54	32	22	11	6	5	35	16	19
13	63	27	36	20	11	9	49	20	29	18	14	4	25	9	16
14	56	28	28	33	20	13	64	32	32	10	3	7	24	10	14
15	53	27	26	28	14	14	61	36	25	16	7	9	32	17	15
16	61	29	32	14	9	5	51	25	26	22	13	9	45	24	21
17	64	32	32	27	10	17	62	31	31	15	10	5	33	20	13
18	68	37	31	25	14	11	59	31	28	14	7	7	35	17	18
19	64	35	29	26	14	12	60	27	33	24	14	10	38	14	24
20	67	36	31	26	17	9	58	28	30	22	9	13	42	25	17
21	69	37	32	28	14	14	77	34	43	11	5	6	57	36	21
22	64	37	27	31	21	10	38	19	19	25	11	14	43	18	25
23	67	28	39	32	17	15	37	18	19	13	6	7	46	24	22
24	69	37	32	31	14	17	45	25	20	19	9	10	47	21	26
25	74	31	43	38	20	18	43	15	28	15	5	10	51	27	24
26	82	41	41	22	14	8	44	27	17	19	12	7	61	24	37
27	73	32	41	23	13	10	43	19	24	20	9	11	38	18	20
28	74	34	40	43	21	22	60	28	32	13	5	8	38	22	16
29	69	37	32	16	8	8	54	23	31	13	6	7	43	16	27
30	63	28	35	33	17	16	65	35	30	17	12	5	41	21	20
31	76	44	32	31	12	19	53	20	33	26	10	16	35	18	17
32	83	40	43	44	17	27	65	33	32	29	14	15	31	15	16
33	104	46	58	30	21	9	74	36	38	12	3	9	40	21	19
34	88	44	44	44	21	23	71	40	31	20	11	9	36	22	14
35	91	45	46	53	24	29	58	32	26	18	10	8	36	17	19
36	105	50	55	33	17	16	72	32	40	12	4	8	24	6	18
37	122	57	65	27	17	10	75	32	43	25	16	9	36	18	18
38	114	59	55	30	13	17	71	36	35	20	9	11	29	16	13
39	103	50	53	27	12	15	69	35	34	20	12	8	34	17	17
40	87	49	38	38	25	13	78	41	37	20	11	9	31	19	12
41	88	45	43	37	17	20	57	30	27	21	11	10	38	19	19
42	97	52	45	30	14	16	76	36	40	22	10	12	30	13	17
43	84	39	45	15	6	9	74	34	40	10	4	6	24	9	15
44	73	34	39	25	10	15	64	26	38	16	7	9	26	13	13
45	83	49	34	31	12	19	51	20	31	25	11	14	33	13	20
46	71	40	31	40	22	18	70	34	36	17	7	10	35	12	23
47	62	32	30	35	21	14	78	43	35	12	8	4	40	16	24
48	82	41	41	23	11	12	57	29	28	21	10	11	46	22	24
49	74	25	49	28	11	17	79	33	46	15	8	7	43	17	26
50	88	44	44	37	20	17	72	42	30	21	9	12	64	29	35
51	85	40	45	37	15	22	71	40	31	25	13	12	59	25	34
52	68	30	38	48	25	23	71	32	39	24	12	12	55	21	34
53	81	38	43	47	26	21	72	36	36	23	12	11	55	23	32
54	82	50	32	43	20	23	53	29	24	25	13	12	74	41	33
55	87	45	42	43	23	20	72	32	40	30	16	14	82	42	40

年 齡	第二藤田			第三藤田			灘崎			迫川			七区		
	計	男	女	計	男	女	計	男	女	計	男	女	計	男	女
56	108	51	57	55	35	20	73	43	30	28	13	15	75	34	41
57	76	39	37	53	25	28	72	38	34	17	8	9	82	46	36
58	84	40	44	51	29	22	77	43	34	28	13	15	77	44	33
59	122	60	62	43	25	18	92	40	52	28	15	13	82	42	40
60	109	55	54	47	26	21	77	42	35	33	20	13	66	35	31
61	121	58	63	53	27	26	94	42	52	36	16	20	72	37	35
62	151	71	80	51	32	19	108	45	63	46	22	24	75	38	37
63	128	67	61	49	17	32	109	42	67	37	20	17	67	37	30
64	96	53	43	39	24	15	85	38	47	40	19	21	55	35	20
65	70	34	36	30	13	17	67	38	29	21	11	10	33	17	16
66	87	41	46	23	14	9	70	34	36	29	12	17	47	26	21
67	101	41	60	30	17	13	72	42	30	34	14	20	42	23	19
68	90	44	46	24	12	12	79	36	43	37	19	18	41	17	24
69	98	45	53	38	20	18	76	41	35	35	18	17	39	25	14
70	84	43	41	24	12	12	73	31	42	22	10	12	31	10	21
71	74	23	51	17	9	8	46	15	31	13	10	3	35	18	17
72	74	42	32	23	8	15	39	20	19	21	11	10	28	14	14
73	68	31	37	27	12	15	50	21	29	24	14	10	38	13	25
74	77	34	43	27	14	13	61	23	38	28	12	16	38	15	23
75	72	31	41	37	18	19	62	36	26	19	10	9	39	18	21
76	62	25	37	29	12	17	47	23	24	17	6	11	41	11	30
77	53	29	24	27	8	19	39	14	25	25	11	14	34	16	18
78	51	25	26	39	15	24	63	31	32	21	9	12	51	19	32
79	44	19	25	32	8	24	58	20	38	30	8	22	39	15	24
80	48	16	32	29	14	15	40	18	22	21	8	13	51	23	28
81	50	17	33	32	13	19	50	20	30	22	10	12	42	15	27
82	59	23	36	27	13	14	40	13	27	19	9	10	41	23	18
83	27	13	14	26	8	18	34	13	21	13	5	8	28	12	16
84	33	15	18	24	9	15	49	21	28	16	7	9	25	12	13
85	36	9	27	23	7	16	42	17	25	11	3	8	21	12	9
86	24	11	13	21	8	13	26	16	10	9	2	7	20	13	7
87	16	7	9	20	6	14	20	7	13	8	5	3	25	11	14
88	15	5	10	14	4	10	23	3	20	10	2	8	6	1	5
89	20	7	13	9	3	6	15	4	11	5	4	1	7	3	4
90	5	2	3	10	4	6	11	2	9	6	2	4	5	2	3
91	15	5	10	3	1	2	13	2	11	6	1	5	7	3	4
92	6	0	6	4	1	3	8	4	4	7	0	7	5	1	4
93	9	3	6	3	2	1	7	2	5	9	1	8	3	1	2
94	1	0	1	2	0	2	6	1	5	5	0	5	5	1	4
95	1	0	1	2	1	1	2	0	2	3	2	1	4	3	1
96	4	1	3	1	0	1	1	0	1	0	0	0	2	1	1
97	2	0	2	3	1	2	5	2	3	5	1	4	0	0	0
98	1	1	0	2	1	1	3	1	2	2	0	2	2	0	2
99	1	0	1	2	0	2	2	0	2	2	0	2	1	0	1
100	0	0	0	0	0	0	0	0	0	1	0	1	0	0	0
101	0	0	0	1	0	1	0	0	0	2	0	2	0	0	0
102	0	0	0	0	0	0	0	0	0	0	0	0	0	0	0
103	0	0	0	1	0	1	0	0	0	1	0	1	0	0	0
104	0	0	0	0	0	0	0	0	0	1	0	1	0	0	0
105	0	0	0	0	0	0	0	0	0	0	0	0	0	0	0
106	0	0	0	0	0	0	0	0	0	0	0	0	0	0	0
107	0	0	0	0	0	0	0	0	0	0	0	0	0	0	0
108	0	0	0	0	0	0	0	0	0	0	0	0	0	0	0
109	0	0	0	0	0	0	0	0	0	0	0	0	0	0	0
110～	0	0	0	0	0	0	0	0	0	0	0	0	0	0	0
15歳未満	963	518	445	366	201	165	717	359	358	173	105	68	364	184	180
15～64歳	4 254	2 120	2 134	1 760	909	851	3 347	1 627	1 720	1 080	537	543	2 377	1 176	1 201
65歳以上	1 478	642	836	686	288	398	1 299	571	728	560	237	323	876	394	482

年 齢	彦崎			南区合計			市合計			計	男	女	計	男	女
	計	男	女	計	男	女	計	男	女						
総 数	5 428	2 665	2 763	168 583	82 240	86 343	689 538	331 268	358 270						
0	32	16	16	1 676	835	841	6 532	3 297	3 235						
1	47	23	24	1 630	814	816	6 541	3 301	3 240						
2	39	15	24	1 645	851	794	6 659	3 409	3 250						
3	62	34	28	1 729	920	809	6 672	3 516	3 156						
4	56	28	28	1 684	874	810	6 564	3 387	3 177						
5	66	38	28	1 629	863	766	6 317	3 227	3 090						
6	58	32	26	1 631	864	767	6 520	3 360	3 160						
7	63	38	25	1 734	883	851	6 597	3 354	3 243						
8	60	24	36	1 809	913	896	6 873	3 478	3 395						
9	62	31	31	1 755	895	860	6 893	3 523	3 370						
10	75	38	37	1 774	892	882	6 867	3 495	3 372						
11	73	41	32	1 791	943	848	6 820	3 512	3 308						
12	61	37	24	1 781	936	845	7 040	3 689	3 351						
13	68	44	24	1 765	931	834	7 020	3 574	3 446						
14	54	30	24	1 782	925	857	6 892	3 542	3 350						
15	59	30	29	1 722	865	857	6 710	3 391	3 319						
16	63	30	33	1 749	913	836	6 712	3 453	3 259						
17	58	32	26	1 720	885	835	6 640	3 464	3 176						
18	50	29	21	1 607	811	796	6 552	3 323	3 229						
19	42	21	21	1 627	824	803	6 783	3 488	3 295						
20	37	16	21	1 644	823	821	6 778	3 368	3 410						
21	37	17	20	1 629	818	811	6 976	3 428	3 548						
22	30	16	14	1 638	824	814	7 303	3 603	3 700						
23	53	21	32	1 793	916	877	7 616	3 724	3 892						
24	55	25	30	1 898	939	959	7 854	3 836	4 018						
25	30	20	10	1 874	917	957	8 085	3 996	4 089						
26	52	29	23	1 958	972	986	8 334	4 067	4 267						
27	59	36	23	2 042	980	1 062	8 592	4 204	4 388						
28	64	35	29	2 100	1 070	1 030	8 388	4 175	4 213						
29	60	28	32	2 016	1 012	1 004	8 374	4 139	4 235						
30	64	34	30	2 023	1 020	1 003	8 420	4 221	4 199						
31	65	30	35	2 135	1 072	1 063	8 903	4 377	4 526						
32	70	32	38	2 294	1 157	1 137	9 388	4 765	4 623						
33	70	33	37	2 423	1 223	1 200	9 635	4 844	4 791						
34	81	44	37	2 460	1 241	1 219	9 829	4 908	4 921						
35	85	38	47	2 687	1 333	1 354	10 626	5 299	5 327						
36	79	29	50	2 858	1 421	1 437	11 247	5 563	5 684						
37	90	48	42	2 929	1 483	1 446	11 511	5 695	5 816						
38	116	59	57	2 888	1 476	1 412	11 377	5 749	5 628						
39	91	52	39	2 733	1 428	1 305	11 105	5 620	5 485						
40	103	55	48	2 605	1 318	1 287	10 638	5 359	5 279						
41	84	43	41	2 441	1 256	1 185	9 947	5 002	4 945						
42	78	43	35	2 404	1 158	1 246	9 745	4 723	5 022						
43	94	46	48	2 234	1 102	1 132	9 207	4 575	4 632						
44	74	42	32	1 974	942	1 032	7 831	3 838	3 993						
45	62	28	34	2 032	1 027	1 005	8 589	4 233	4 356						
46	60	26	34	2 240	1 150	1 090	8 892	4 425	4 467						
47	69	42	27	1 981	979	1 002	8 262	4 036	4 226						
48	47	20	27	1 947	957	990	8 245	4 092	4 153						
49	60	36	24	2 035	987	1 048	8 056	3 982	4 074						
50	46	15	31	1 922	957	965	7 884	3 853	4 031						
51	50	28	22	2 008	966	1 042	8 107	3 901	4 206						
52	48	22	26	1 977	991	986	8 314	4 149	4 165						
53	52	22	30	1 929	954	975	7 820	3 868	3 952						
54	64	29	35	1 939	970	969	7 956	3 894	4 062						
55	47	27	20	2 062	1 007	1 055	8 209	4 069	4 140						

年 齡	彦崎			南区合計			市合計			計	男	女	計	男	女
	計	男	女	計	男	女	計	男	女						
56	73	37	36	2 015	1 025	990	7 870	3 876	3 994						
57	75	38	37	2 057	1 035	1 022	8 221	4 098	4 123						
58	62	27	35	2 169	1 086	1 083	8 401	4 118	4 283						
59	67	31	36	2 312	1 119	1 193	9 029	4 453	4 576						
60	96	45	51	2 468	1 217	1 251	9 735	4 771	4 964						
61	117	60	57	2 976	1 453	1 523	11 123	5 389	5 734						
62	112	57	55	3 015	1 456	1 559	11 972	5 695	6 277						
63	111	50	61	3 038	1 482	1 556	12 033	5 809	6 224						
64	78	46	32	2 403	1 201	1 202	9 549	4 629	4 920						
65	57	29	28	1 679	802	877	6 735	3 246	3 489						
66	79	35	44	2 056	1 017	1 039	8 398	3 974	4 424						
67	83	37	46	2 049	979	1 070	8 551	3 977	4 574						
68	63	27	36	2 091	989	1 102	8 571	4 021	4 550						
69	71	38	33	2 150	1 047	1 103	8 880	4 243	4 637						
70	56	24	32	1 814	840	974	7 558	3 557	4 001						
71	53	25	28	1 553	681	872	6 368	2 851	3 517						
72	70	32	38	1 412	647	765	5 867	2 659	3 208						
73	66	34	32	1 688	784	904	6 964	3 120	3 844						
74	41	15	26	1 605	721	884	6 708	2 955	3 753						
75	45	20	25	1 569	734	835	6 704	2 914	3 790						
76	38	18	20	1 329	559	770	5 781	2 479	3 302						
77	51	24	27	1 291	576	715	6 077	2 543	3 534						
78	31	10	21	1 427	617	810	6 353	2 686	3 667						
79	41	18	23	1 273	540	733	5 815	2 332	3 483						
80	40	19	21	1 194	493	701	5 527	2 154	3 373						
81	24	12	12	1 057	415	642	4 832	1 903	2 929						
82	34	18	16	1 003	427	576	4 825	1 876	2 949						
83	30	10	20	842	344	498	4 075	1 585	2 490						
84	25	7	18	804	316	488	3 905	1 424	2 481						
85	24	9	15	739	257	482	3 460	1 197	2 263						
86	25	11	14	600	201	399	2 853	904	1 949						
87	21	5	16	522	157	365	2 588	758	1 830						
88	13	3	10	453	116	337	2 362	622	1 740						
89	14	2	12	374	106	268	1 884	498	1 386						
90	17	3	14	341	78	263	1 689	404	1 285						
91	10	5	5	277	61	216	1 347	313	1 034						
92	8	1	7	187	38	149	956	194	762						
93	3	0	3	192	37	155	860	163	697						
94	8	1	7	144	23	121	747	134	613						
95	12	2	10	115	24	91	580	123	457						
96	5	0	5	90	16	74	419	80	339						
97	0	0	0	69	13	56	350	64	286						
98	2	2	0	48	12	36	284	48	236						
99	1	1	0	37	6	31	165	24	141						
100	1	0	1	26	5	21	126	16	110						
101	0	0	0	15	1	14	74	6	68						
102	0	0	0	10	2	8	51	6	45						
103	1	0	1	7	2	5	37	8	29						
104	0	0	0	3	0	3	10	1	9						
105	0	0	0	2	0	2	9	2	7						
106	0	0	0	0	0	0	3	1	2						
107	0	0	0	1	0	1	5	1	4						
108	0	0	0	0	0	0	4	1	3						
109	0	0	0	0	0	0	1	0	1						
110～	0	0	0	0	0	0	0	0	0						
15歳未満	876	469	407	25 815	13 339	12 476	100 807	51 664	49 143						
15～64歳	3 389	1 699	1 690	108 630	54 218	54 412	439 373	217 537	221 836						
65歳以上	1 163	497	666	34 138	14 683	19 455	149 358	62 067	87 291						



# お知らせ掲示板



## 統計調査販売資料

資料名	単位	販売価格
岡山市統計月報(～平成21年3月)※ 1	1部	120円
岡山市の統計(平成21年版)	1部	450円
岡山市の統計(平成20年版)	1部	470円
岡山市の統計(平成19年版)	1部	500円
国勢調査結果 その1 (平成17年調査結果)	1部	330円
国勢調査結果 その2 (平成17年調査結果)	1部	290円
国勢調査結果 その3 (平成17年調査結果)	1部	250円
国勢調査結果 その1 (平成12年調査結果)	1部	220円
国勢調査結果 その2 (平成12年調査結果)	1部	110円
国勢調査結果 その3 (平成12年調査結果)	1部	120円
国勢調査結果 その4 (平成12年調査結果)	1部	230円
国勢調査結果 その1 (平成7年調査結果)	1部	710円
国勢調査結果 その2 (平成7年調査結果)	1部	1,190円
国勢調査結果 その3 (平成7年調査結果)	1部	280円
岡山市の事業所・企業 (平成18年調査結果)	1部	560円
岡山市の事業所・企業 (平成13年調査結果)	1部	240円
岡山市の商業(平成19年調査結果)	1部	150円
岡山市の商業(平成14年調査結果)	1部	130円
岡山市の工業(平成17年調査結果)	1部	320円
岡山市の工業(平成15年調査結果)	1部	150円

インターネットでも統計資料(本月報や統計書データ等)の提供を行っています。ご利用ください。

<ホームページのURL>

[http://www.city.okayama.jp/  
category/category\\_00000200.html](http://www.city.okayama.jp/category/category_00000200.html)

### 問い合わせ先

岡山市 総務局 文書管理公開課 統計係  
岡山市北区大供一丁目1番1号  
電話 086-803-1000 (内線)3413,3414