令和７年度 岡山市立旭東公民館主催講座【ESD 事業】

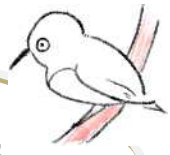

しぜんかんさつたい

旭東（きょくとう） 自然観察隊

～ 秋（あき）の昆虫（こんちゅう）、だいそうさく！！の巻（ま）き ～

公民館（こうみんかん）の近（ちか）くの空（あ）き地（ち）で、虫（むし）をとってみんなで観察（かんさつ）するよ！
子（こ）どもも大人（おとな）も、いっしょに楽（たの）しもう！
（観察（かんさつ）した後（あと）は、空（あ）き地（ち）にかえしてあげようネ♪）

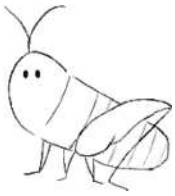

【日　時】**10** 月 **11** 日（土）9:30～12:00　※雨天中止

【講　師】山根一郎さん、坪中明久さん（日本自然保護協会 自然観察指導員）

【場　所】旭東公民館に集合。
公民館から歩いてすぐの空き地で観察します。

【対　象】小学生から大人まで　30 名（先着順）
小学２年生以下は保護者同伴

【参加費】無料

【服　装】長そで、長ズボンの白っぽい動きやすい服装、
帽子、運動靴　※黒はハチが寄ってきやすいため

【持ち物】タオル、水筒、ビニール袋、虫取り網、
あればルーペ

【申込み】必要。９月５日(金)～10 月９日(木)の間に、
公民館へ（電話可）。※水曜日・祝日は休館です。

↑去年の様子

保護者の方へ

～お子さんと一緒に自然を楽しみませんか～

子どもは、自然の中で不思議なことを見つける名人です。そんな子どもたちに、私たち大人も同じ目線で接して、子どもと一緒に自然を楽しんでみませんか。お子さんとの関係が、より深まるかもしれません。

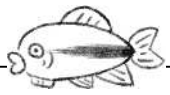
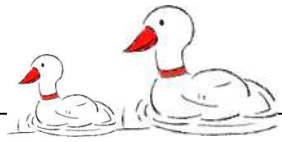

岡山市立 旭東公民館　岡山市東区西大寺松崎 310-1
電話（０８６）９４３－１１５４

＊開館時間：9:30～21:00（日曜日は～17:00）＊休館日：水曜日・国民の祝日・年末年始

※お申し込みの際にいただいた個人情報は当該講座のみに利用し、他の目的には利用いたしません。※申込キャンセルの場合はご連絡をお願いします。