社会資本総合整備計画　　防災・安全交付金

令和05年01月31日

計画の名称	市域の強靭化を支える道路ネットワークの整備（防災・安全）		
計画の期間	令和０２年度　～　令和０６年度　(5年間)	重点配分対象の該当	○
交付対象	岡山市		
計画の目標	重要物流道路の代替路や補完路の整備を進めるとともに、平常時・災害時を問わない輸送の円滑化を図り、市域の強靭化を目指す。		

全体事業費（百万円）	合計（A＋B＋C＋D）	576	A	576	B	0	C	0	D	0	効果促進事業費の割合C／（A＋B＋C＋D）	0	%

番号	計画の成果目標（定量的指標）			
	定量的指標の定義及び算定式	定量的指標の現況値及び目標値		
		当初現況値	中間目標値	最終目標値
		R2		R6
1	代替路・補完路の整備により、重要物流道路間や災害時の物流拠点への所用時間を短縮する。			
	重要物流道路間や災害時の物流拠点への所用時間の短縮率 （所用時間の短縮率の平均）＝（2019年現在の所用時間-2024年現在の所用時間）／2019年の所用時間×100	0%	%	3%

備考等	個別施設計画を含む	－	国土強靭化を含む	－	定住自立圏を含む	－	連携中枢都市圏を含む	－	流域水循環計画を含む	－	地域再生計画を含む	－	避難確保計画の策定	×	避難行動要支援者名簿の提供	○

案件番号：

A 基幹事業

基幹事業（大）	番号	事業種別	地域種別	交付対象	直接間接	事業者	種別１	種別２	要素となる事業名（事業箇所）	事業内容（延長・面積等）	市区町村名／港湾・地区名	事業実施期間（年度） R02	R03	R04	R05	R06	全体事業費（百万円）	費用便益比	個別施設計画策定状況
		一体的に実施することにより期待される効果																	
		備考																	
道路事業	A01-001	道路	一般	岡山市	直接	岡山市	都道府県道	改築	（主）岡山児島線　中畦～西畦工区	現道拡幅　L=3.0km	岡山市	■	■	■	■	■	362	5.29	－
	A01-002	道路	一般	岡山市	直接	岡山市	都道府県道	改築	（主）西大寺山陽線　沖～下工区	現道拡幅　L=1.2km	岡山市	■	■	■	■	■	141	1.44	－
	A01-003	道路	一般	岡山市	直接	岡山市	市町村道	改築	（１）錦町古京町線	現道拡幅	岡山市	■	■	■	■	■	73		－
											小計						576		
											合計						576		

案件番号：

交付金の執行状況

（単位：百万円）

	R02	R03	R04	R05	
配分額（a）	44	70	78	11	
計画別流用増△減額（b）	0	0	2	0	
交付額（c=a+b）	44	70	80	11	
前年度からの繰越額（d）	0	43	33	54	
支払済額（e）	1	79	60	0	
翌年度繰越額（f）	43	34	53		
うち未契約繰越額(g)	39	31	46		
不用額（h = c+d-e-f）	0	0	0		
未契約繰越率+不用率（i = (g+h)/(c+d)）%	88.63	27.43	40.7		
未契約繰越率+不用率が10%を超えている場合その理由	用地補償の交渉が難航したため	関係機関等との協議に時間を要したため	国補正予算の対応のため		

案件番号：

事前評価チェックシート

計画の名称： 市域の強靭化を支える道路ネットワークの整備（防災・安全）

事　前　評　価	チェック欄
I.　目標の妥当性	
①上位計画等との整合性　・岡山市みちづくり計画・岡山市国土強靭化地域計画	○
I.　目標の妥当性	
②地域の課題への対応（地域の課と整備計画の目標の適合性）課題と目標は適合している。	○
II.　計画の効果・効率性	
③整備計画の目標と定量的指標の整合性　計画の目標と定量的指標は整合している。	○
II.　計画の効果・効率性	
④定量的指標の明瞭性　指標は明瞭である。	○
II.　計画の効果・効率性	
⑤目標と事業内容の整合性　全ての要素事業は目標を達成するためのものとなっている。	○
II.　計画の効果・効率性	
⑥事業の効果（要素事業の相乗効果等）の見込みの妥当性　事業の効果見込みは妥当である。	○
III. 計画の実現可能性	
⑦円滑な事業執行の環境（事業熟度、住民等の合意形成等を踏まえた事業実施の確実性）　事業執行の環境は整っている。	○
III. 計画の実現可能性	
⑧地元の機運（住民、民間等の活動・関連事業との連携等による事業効果発現の確実性）　地元との連携による事業効果が発現する。	○

案件番号：

（様式３）

（参考図面）

計画の名称	市域の強靭化を支える道路ネットワークの整備（防災・安全）		
計画の期間	令和２年度～令和６年度　（５年間）	交付団体	岡山市

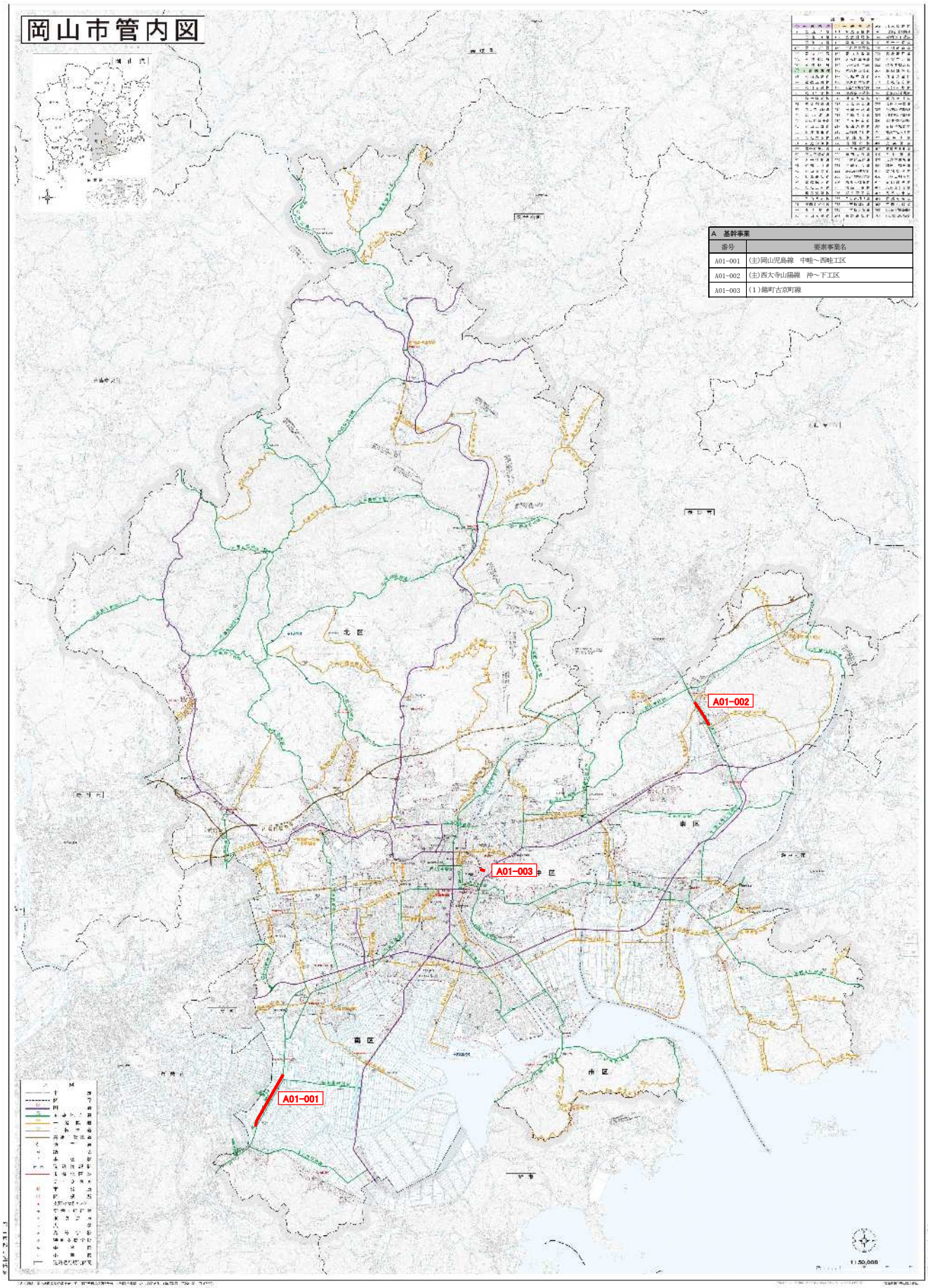

A　基幹事業	
番号	要素事業名
A01-001	(主)岡山児島線　中畦～西畦工区
A01-002	(主)西大寺山陽線　沖～下工区
A01-003	(1)錦町古京町線