



おかやま国際音楽祭  
Okayama International Music Festival

支えあう・響きあう・一つになる

おかやま国際音楽祭2020

# ウエルカム コンサート

出演者を募集します。

参加費  
無料

日時

◆9/27(日)  
12:00~18:30

◆9/28(月)~10/2(金)  
17:00~19:30

新型コロナウイルス感染症が世界的規模で発生し、人と人との交流や音楽文化活動を自粛・縮小せざるを得ない状況の中、キャッチコピー「支えあう・響きあう・一つになる」を掲げ、市民の心を癒し、明日への活力へとつなげるコンサートを開催します。

[日時・会場] ◆2020年9月27日(日) 12:00~18:30 (JR岡山駅前広場)

※雨天の際は、中止となる場合があります。

◆2020年9月28日(月)~10月2日(金) 17:00~19:30 (JR岡山駅前広場)

※雨天の際は、中止となる場合があります。

[応募資格] 岡山県内在住者の音楽グループなど(公共の場の演奏としてふさわしい演奏・歌など。カラオケは不可。新型コロナウイルス感染拡大防止対策を踏まえたうえで開催するにあたり、「新しい生活様式」等を踏まえ、主催者が依頼する感染対策を遵守していただく必要があります。また、グループでの応募の場合は上限15人までとさせていただきます。)

[楽器] 楽器・譜面台等は、各自で必ずご用意ください。なお、天候及び事故等のトラブルによる楽器の破損等には責任を負いかねますのでご了承ください。

[演奏時間] 1グループにつき30分程度(サウンドチェック・転換の時間込み)。演奏時刻は、選考後に希望日時をもとに調整させていただきます。グループ等入れ替え10分は、消毒等の時間とします。

※必ずしも希望どおりとならない場合がありますので、ご了承ください。

[選考] 応募多数の場合は申込書およびデモ音源により選考します。選考基準、出演の可否に関するお問い合わせには応じかねますのでご了承ください。

[その他] ◆ソロ・グループ等演奏形態は問いません。

◆舞台の設置は予定しておりません。音響については簡易PA一式を用意しております。

また、楽器用電源については15アンペアまで使用可です。

[応募方法] 裏面申込書にご記入の上、デモ音源(CDまたはMD、カセットテープ)を添えて裏面申込先まで郵送またはお持込ください(電話・FAX・メールではお受付できません)。デモ音源には、当日演奏する曲(合唱する歌)を1~2曲程度録音し、録音面にグループ名と音楽ジャンルを記入して下さい。

[応募締切] 2020年8月31日(月)必着 ※出演の可否については、9月中旬をめどにお知らせいたします。

今後、新型コロナウイルス感染症の状況に応じて、中止とする場合があります。ご了承ください。

Okayama  
International  
Music  
Festival



おかやま国際音楽祭  
Okayama International Music Festival

おかやま国際音楽祭は、「支えあう・響きあう・一つになる」を掲げ、「オール岡山」として一丸となり、多様な方法による岡山発信の音楽をとおして、市民や音楽文化を支える人々に、明日への活力を与え、岡山市の音楽文化の発展に寄与します。

□開催期間 メイン：令和2年9月26日(土)~10月31日(土)  
□全体主催 岡山市/おかやま国際音楽祭実行委員会/(公財)岡山文化芸術創造

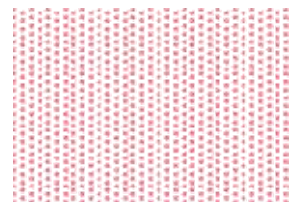

## おかやま国際音楽祭2020「ウエルカムコンサート」申込書

ふりがな グループ名		ジャンル																																																	
ふりがな 代表者氏名		参加人数	※15人以下																																																
代表者連絡先 ※日中連絡が 取れる連絡先 をご記入ください。	〒 住所  電話 FAX e-mail 携帯電話  (ご連絡を迅速に行いたいため、必ずご記入ください)																																																		
使用楽器・個数 (合唱は、合唱と ご記入下さい)		電源使用の 有無(○をお付け下さい)	有      無																																																
希望日時 (複数記入可)	出演が可能な日時に○印をご記入ください。 <u>演奏時間は、サウンドチェック及び転換を含めて1グループ 30 分です。グループ等入れ替え 10 分は、消毒等の時間とします。</u> ※必ずしも希望どおりとならない場合がありますので、ご了承ください。																																																		
	<table border="1" style="width: 100%; border-collapse: collapse; text-align: center;"> <thead> <tr> <th style="width: 15%;"></th> <th style="width: 15%;">9/27(日)</th> <th style="width: 15%;"></th> <th style="width: 15%;">9/28 (月)</th> <th style="width: 15%;">9/29 (火)</th> <th style="width: 15%;">9/30 (水)</th> <th style="width: 15%;">10/1 (木)</th> <th style="width: 15%;">10/2 (金)</th> </tr> </thead> <tbody> <tr> <td>12:00~13:10</td> <td></td> <td>17:00~17:30</td> <td></td> <td></td> <td></td> <td></td> <td></td> </tr> <tr> <td>13:20~14:30</td> <td></td> <td>17:40~18:10</td> <td></td> <td></td> <td></td> <td></td> <td></td> </tr> <tr> <td>14:40~15:50</td> <td></td> <td>18:20~18:50</td> <td></td> <td></td> <td></td> <td></td> <td></td> </tr> <tr> <td>16:00~17:10</td> <td></td> <td>19:00~19:30</td> <td></td> <td></td> <td></td> <td></td> <td></td> </tr> <tr> <td>17:20~18:30</td> <td></td> <td></td> <td></td> <td></td> <td></td> <td></td> <td></td> </tr> </tbody> </table>				9/27(日)		9/28 (月)	9/29 (火)	9/30 (水)	10/1 (木)	10/2 (金)	12:00~13:10		17:00~17:30						13:20~14:30		17:40~18:10						14:40~15:50		18:20~18:50						16:00~17:10		19:00~19:30						17:20~18:30							
	9/27(日)		9/28 (月)	9/29 (火)	9/30 (水)	10/1 (木)	10/2 (金)																																												
12:00~13:10		17:00~17:30																																																	
13:20~14:30		17:40~18:10																																																	
14:40~15:50		18:20~18:50																																																	
16:00~17:10		19:00~19:30																																																	
17:20~18:30																																																			
内容・曲目等																																																			

この申請書とともに、デモ音源(CD または MD、カセットテープ)を必ず添えてご提出ください。

なお、申込書にご記入いただいた個人情報は、参加の可否のご連絡・ご案内、およびこれに付帯する目的以外には使用しません。

[問い合わせ・申込先]

〒700-0825 岡山市北区田町1丁目8-30 伊達ビル3階 (公財)岡山文化芸術創造 交流協働事業部内  
 おかやま国際音楽祭実行委員会「ウエルカムコンサート」係

Tel : 086-232-7811      Fax : 086-234-1205      Eメール : [ongaku@pol.oninet.ne.jp](mailto:ongaku@pol.oninet.ne.jp)      担当 : 三村/菱川