

面積集計表

平成 19 年 2 月 6 日

現場名：平成18年度出来形確認測量

所有者	No.	地番No	地番名	面積	地積	坪数
	1	472	28BL1LOT	376.6799425	376.67	113.94
	2	473	28BL2LOT	467.0878045	467.08	141.29
	3	474	28BL3LOT	306.5612890	306.56	92.73
	4	475	28BL4LOT	313.0567660	313.05	94.69
	5	476	28BL5LOT	43.1700395	43.17	13.05
	6	477	28BL6LOT	467.0735480	467.07	141.28
	7	478	28BL7LOT	412.8114380	412.81	124.87

合計			7筆	2386.4408275	2386.41	721.85
----	--	--	----	--------------	---------	--------

座標面積計算書

世界測地系

地番	28BL1LOT	地目	
----	----------	----	--

境界点	X 座標	Y 座標	辺長	方向角	備考	
G28-1	-150992.483	-38709.852	3.998	47° 46' 39"		
G28-2	-150989.796	-38706.891	15.353	90° 15' 14"		
G28-3	-150989.864	-38691.538	20.006	180° 11' 31"		
G28-17	-151009.870	-38691.605	19.943	270° 10' 00"		
G28-16	-151009.812	-38711.548	17.412	5° 35' 23"		
面積算出公式 $A = \frac{1}{2} \sum X_n \times (Y_{n+1} - Y_{n-1})$			面積	376.6799425	土地の所在	
			地積	376.67	土地の所有者	

座 標 面 積 計 算 書

地番	28BL2LOT	地目	
----	----------	----	--

境界点	X 座標	Y 座標	辺長	方向角	備考
G28-3	-150989.864	-38691.538	23.376	90° 15' 18"	
G28-4	-150989.968	-38668.162	19.971	180° 14' 28"	
G28-18	-151009.939	-38668.246	23.359	270° 10' 09"	
G28-17	-151009.870	-38691.605	20.006	0° 11' 31"	

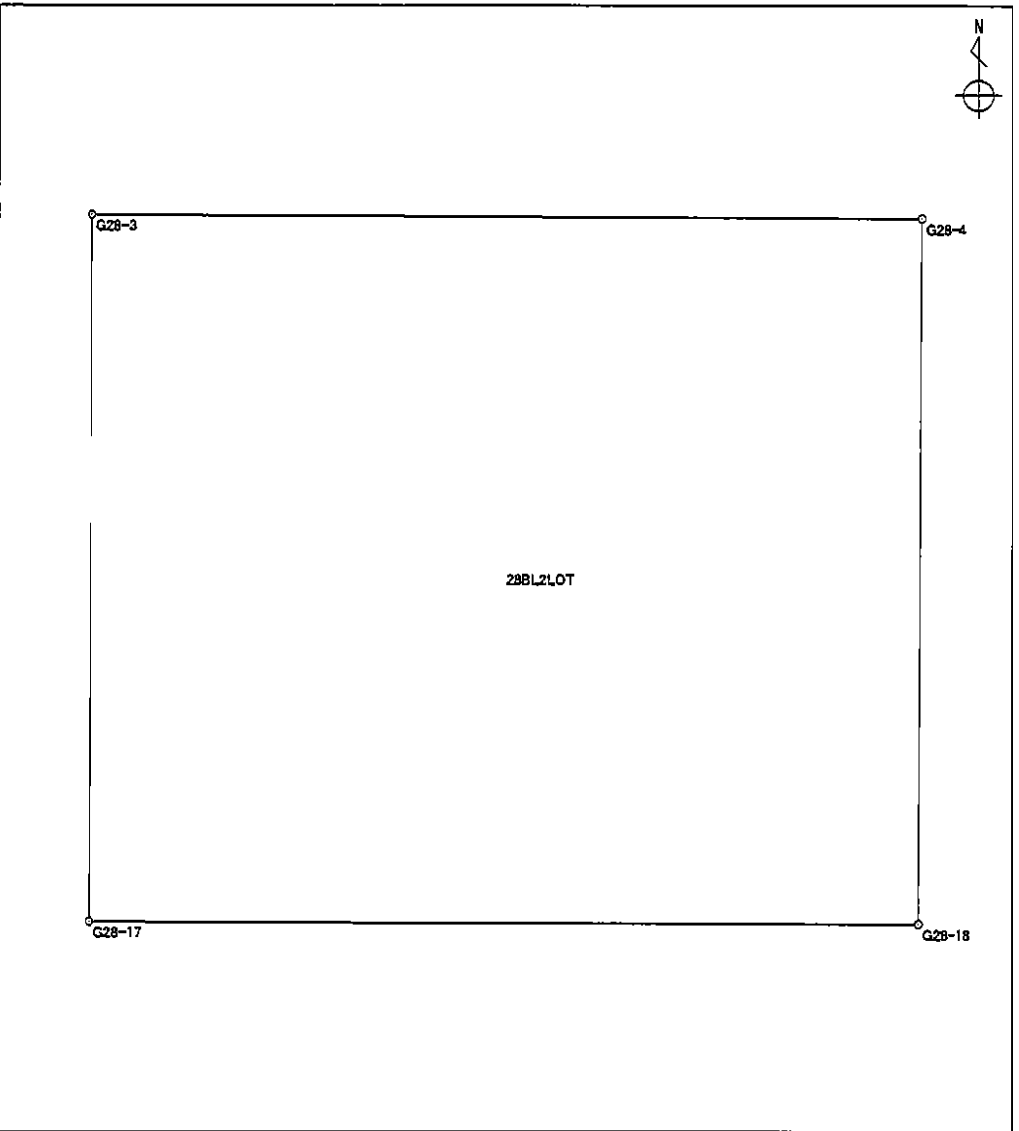

面積算出公式 $A = \frac{1}{2} \sum X_n \times (Y_{n+1} - Y_{n-1})$	面 積	467.0878045	土地の所在	
	地 積	467.08	土地の所有者	

座標面積計算書

世界測地系

地番 28BL3LOT	地目
-------------	----

境界点	X座標	Y座標	辺長	方向角	備考
G28-4	-150989.968	-38668.162	11.526	90° 04' 11"	
G28-5	-150989.982	-38656.636	4.007	131° 20' 50"	
G28-6	-150992.629	-38653.628	17.563	172° 56' 08"	
G28-7	-151010.059	-38651.468	14.614	270° 24' 42"	
G28-19	-151009.954	-38666.082	2.164	270° 23' 50"	
G28-18	-151009.939	-38668.246	19.971	0° 14' 28"	

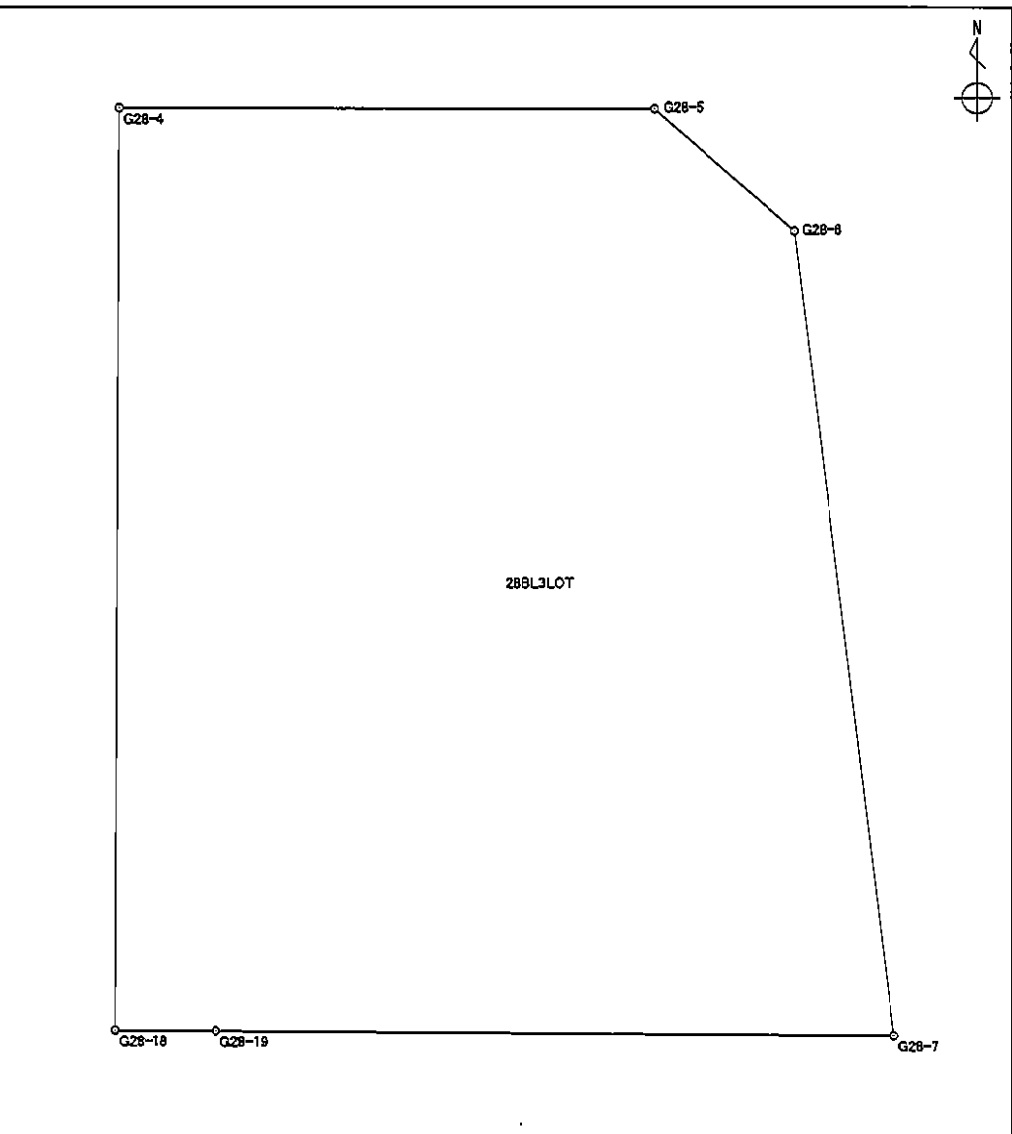

面積算出公式		面積	306.5612890	土地の所在	
$A = \frac{1}{2} \sum X_n \times (Y_{n+1} - Y_{n-1})$		地積	306.56	土地の所有者	

座標面積計算書

世界測地系

地番	28BL4LOT	地目	
----	----------	----	--

境界点	X座標	Y座標	辺長	方向角	備考
G28-7	-151010.059	-38651.468	17.081	172° 56' 16"	
G28-8	-151027.010	-38649.368	4.010	221° 24' 04"	
G28-9	-151030.018	-38652.020	14.157	270° 16' 16"	
G28-10	-151029.951	-38666.177	19.997	0° 16' 20"	
G28-19	-151009.954	-38666.082	14.614	90° 24' 42"	

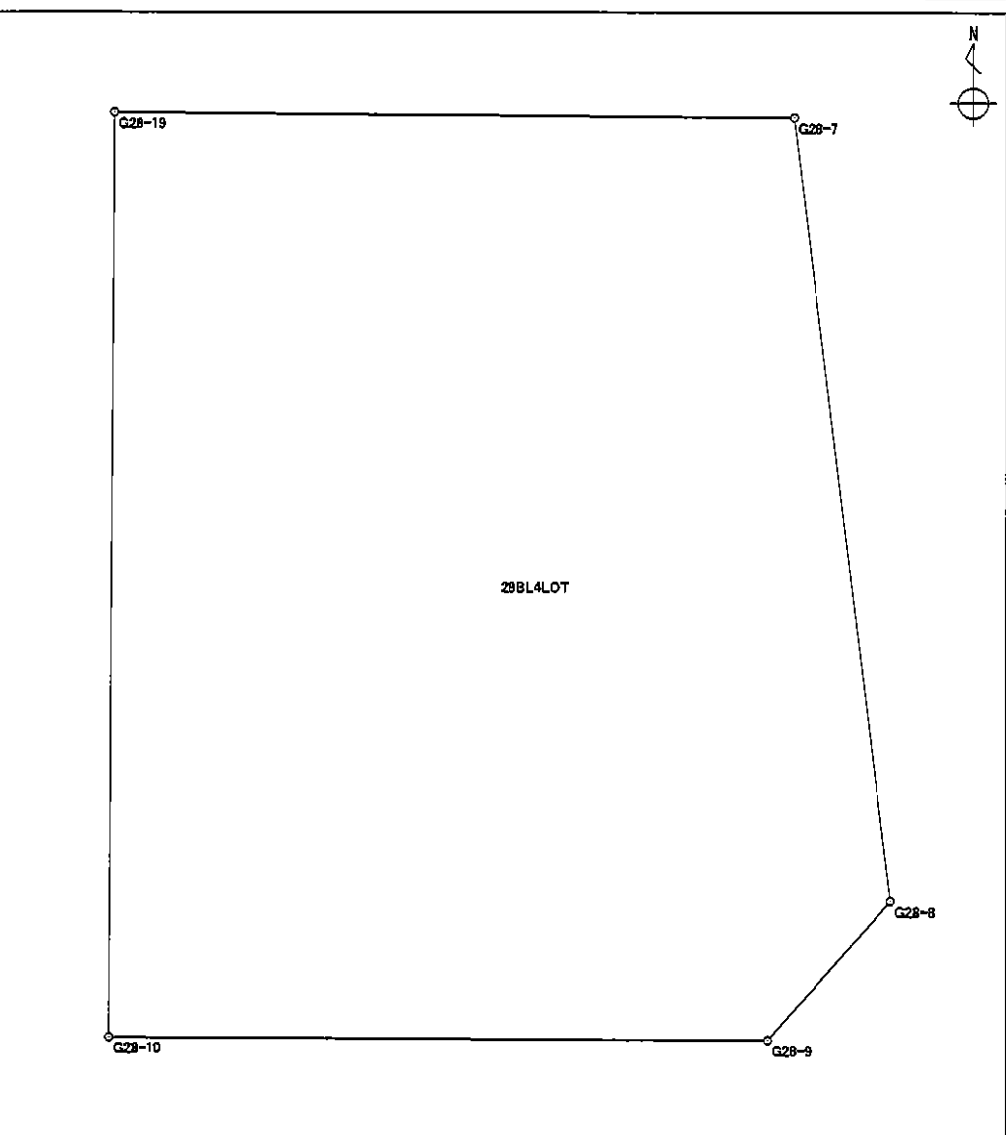

面積算出公式		面積	313.0567660	土地の所在	
$A = \frac{1}{2} \sum X_n \times (Y_{n+1} - Y_{n-1})$		地積	313.05	土地の所有者	

座標面積計算書

世界測地系

地番	28BL5LOT	地目	
----	----------	----	--

境界点	X 座標	Y 座標	辺長	方向角	備考
G28-10	-151029.951	-38666.177	2.153	270° 15' 58"	
G28-11	-151029.941	-38668.330	20.002	0° 14' 26"	
G28-18	-151009.939	-38668.246	2.164	90° 23' 50"	
G28-19	-151009.954	-38666.082	19.997	180° 16' 20"	

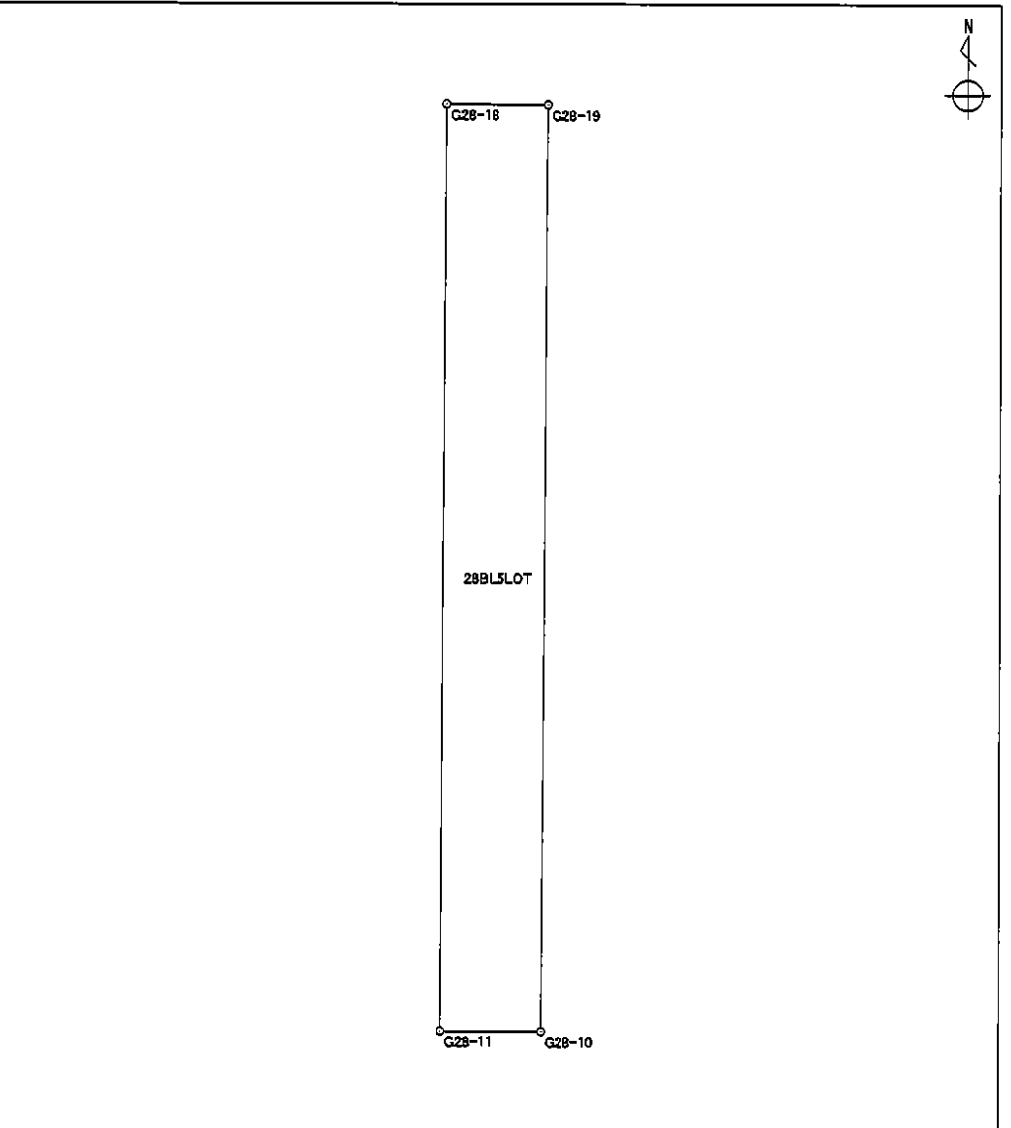

面積算出公式	面積	43.1700395	土地の所在
$A = \frac{1}{2} \sum X_n \times (Y_{n+1} - Y_{n-1})$	地積	43.17	土地の所有者

座標面積計算書

地番 28BL6LOT 地目

境界点	X座標	Y座標	辺長	方向角	備考
G28-11	-151029.941	-38668.330	23.342	270° 10' 01"	
G28-12	-151029.873	-38691.672	20.003	0° 11' 31"	
G28-17	-151009.870	-38691.605	23.359	90° 10' 09"	
G28-18	-151009.939	-38668.246	20.002	180° 14' 26"	

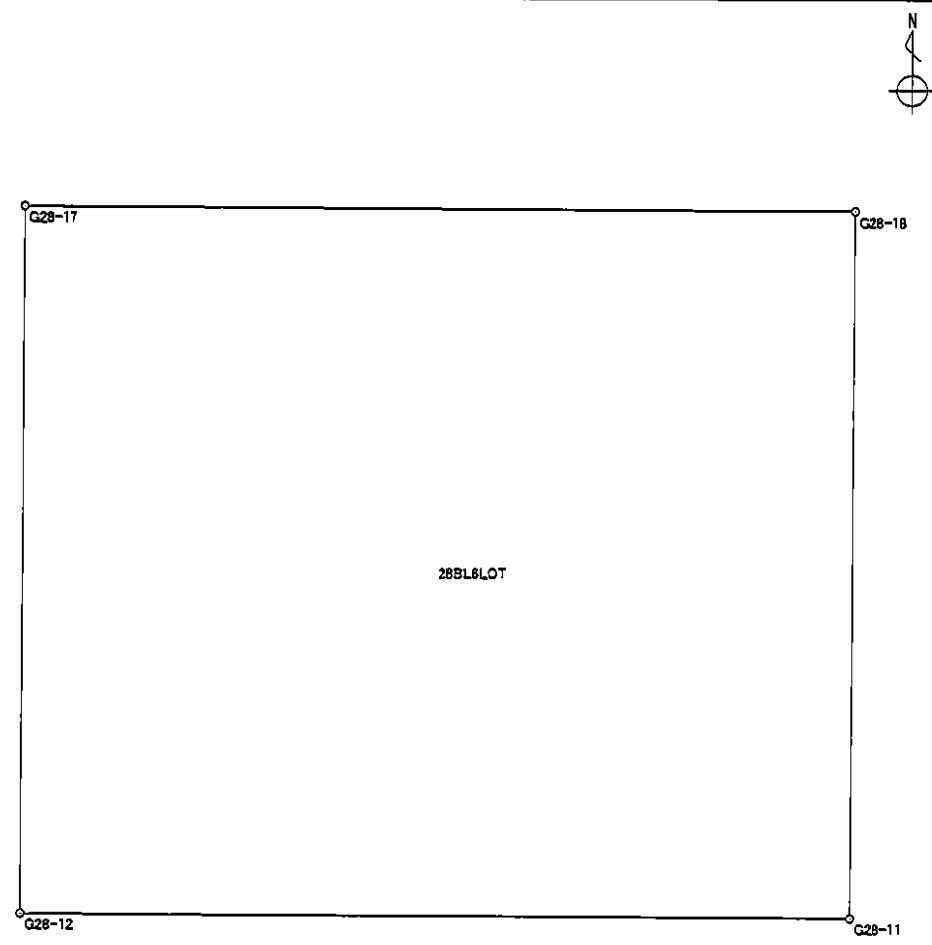

面積算出公式 $A = \frac{1}{2} \sum X_n \times (Y_{n+1} - Y_{n-1})$	面積	467.0735480	土地の所在	
	地積	467.07	土地の所有者	

座 標 面 積 計 算 書

世界測地系

地番 28BL7LOT 地目

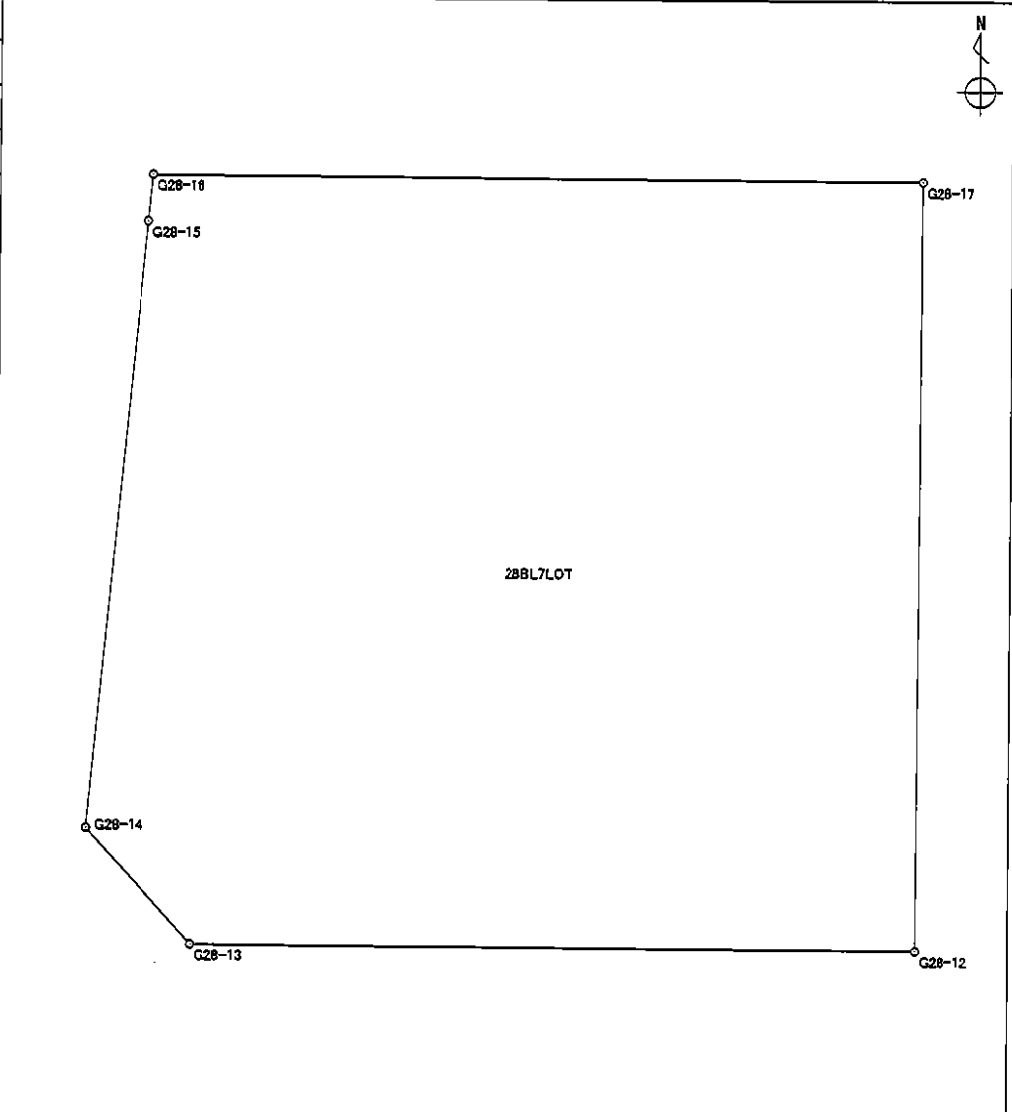
境界点	X 座標	Y 座標	辺長	方向角	備考				
G28-12	-151029.873	-38691.672	18.792	270° 10' 04"					
G28-13	-151029.818	-38710.464	4.035	318° 00' 50"					
G28-14	-151026.819	-38713.163	15.873	5° 24' 42"					
G28-15	-151011.017	-38711.666	1.211	5° 35' 34"					
G28-16	-151009.812	-38711.548	19.943	90° 10' 00"					
G28-17	-151009.870	-38691.605	20.003	180° 11' 31"					
面積算出公式		面積	412.8114380		土地の所在				
$A = \frac{1}{2} \sum X_n \times (Y_{n+1} - Y_{n-1})$		地積	412.81		土地の所有者				