

33  
B  
L  
O  
C  
K

3 3 B L O C K

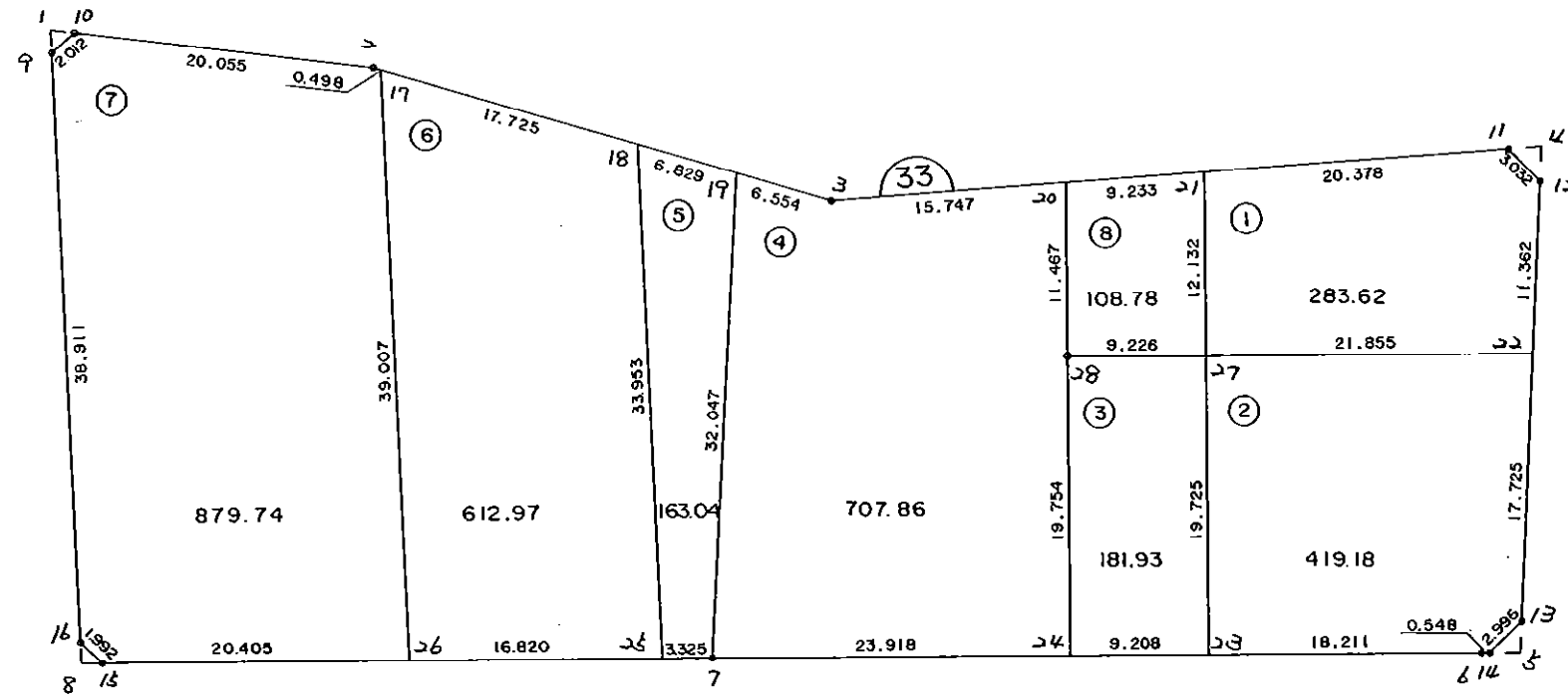

\* \* \* 各筆面積 集計表 \* \* \*

街区名・筆名	各筆面積	隅切面積
33 BLOCK	3357.13	
1 LOT	283.62	
2 LOT	419.18	
3 LOT	181.93	
4 LOT	707.86	
5 LOT	163.04	
6 LOT	612.97	
7 LOT	879.74	
8 LOT	108.78	
1 スミキリ		1.18
4 スミキリ		2.59
5 スミキリ		2.12
8 スミキリ		0.95
合計 =	3357.12	6.84

\* \* \* \* \* 各 筆 面 積 計 算 書 \* \* \* \* \*

33 BLOCK

点 名	X	Y	(X-X0)*(YN-1-Y0)	(XN-1-X0)*(Y-Y0)
X0·Y0	- 151000.000	- 38700.000		
33-9	- 151072.928	- 38886.895		
33-10	- 151071.856	- 38885.192	+ 13429.527120	+ 13505.682176
33-2	- 151077.568	- 38865.968	+ 14364.973056	+ 11925.796608
33-3	- 151091.426	- 38837.562	+ 15173.790368	+ 10670.409216
33-11	- 151095.863	- 38792.421	+ 13187.106006	+ 8449.682346
33-12	- 151098.341	- 38790.674	+ 9088.773561	+ 8692.281662
33-13	- 151126.729	- 38797.015	+ 11491.025346	+ 9540.552115
33-14	- 151128.400	- 38799.502	+ 12456.726000	+ 12609.788958
33-6	- 151128.310	- 38800.042	+ 12767.101620	+ 12845.392800
33-7	- 151119.777	- 38850.665	+ 11982.730634	+ 19331.826150
33-15	- 151113.119	- 38890.665	+ 17043.074135	+ 22837.281705
33-16	- 151111.521	- 38891.855	+ 21263.151465	+ 21702.445745
33-9	- 151072.928	- 38886.895	+ 13991.601440	+ 20842.717295
			+166239.580751	+172953.856776
		倍面積	= 6714.276025	
		面積	= 3357.138012	

1 LOT

点 名	X	Y	(X-X0)*(YN-1-Y0)	(XN-1-X0)*(Y-Y0)
X0·Y0	- 151000.000	- 38700.000		
33-21	- 151093.870	- 38812.701		
33-11	- 151095.863	- 38792.421	+ 10803.855963	+ 8675.559270
33-12	- 151098.341	- 38790.674	+ 9088.773561	+ 8692.281662
33-22	- 151109.430	- 38793.151	+ 9922.455820	+ 9160.562491
33-27	- 151105.835	- 38814.708	+ 9858.636085	+ 12552.496440
33-21	- 151093.870	- 38812.701	+ 10767.639960	+ 11927.710335
			+ 50441.361389	+ 51008.610198
		倍面積	= 567.248809	
		面積	= 283.624404	

2 LOT

点 名	X	Y	(X-X0)*(YN-1-Y0)	(XN-1-X0)*(Y-Y0)
X0·Y0	- 151100.000	- 38700.000		
33-22	- 151109.430	- 38793.151		
33-13	- 151126.729	- 38797.015	+ 2489.833079	+ 914.851450
33-14	- 151128.400	- 38799.502	+ 2755.226000	+ 2659.588958
33-6	- 151128.310	- 38800.042	+ 2816.901620	+ 2841.192800
33-23	- 151125.283	- 38818.000	+ 2529.361886	+ 3340.580000
33-27	- 151105.835	- 38814.708	+ 688.530000	+ 2900.162364
33-22	- 151109.430	- 38793.151	+ 1081.696440	+ 543.536085
			+ 12361.549025	+ 13199.911657
		倍面積	= 838.362632	
		面積	= 419.181316	

\* \* \* \* \* 各 筆 面 積 計 算 書 \* \* \* \* \*

3 LOT

点 名	X	Y	(X-X0)*(YN-1-Y0)	(XN-1-X0)*(Y-Y0)
X0·Y0	- 151100.000	- 38800.000		
33-23	- 151125.283	- 38818.000		
33-24	- 151123.753	- 38827.080	+ 427.554000	+ 684.663640
33-28	- 151104.273	- 38823.801	+ 115.712840	+ 565.345153
33-27	- 151105.835	- 38814.708	+ 138.878835	+ 62.847284
33-23	- 151125.283	- 38818.000	+ 371.862364	+ 105.030000
			+ 1054.008039	+ 1417.886077
		倍面積	= 363.878038	
		面積	= 181.939019	

4 LOT

点 名	X	Y	(X-X0)*(YN-1-Y0)	(XN-1-X0)*(Y-Y0)
X0·Y0	- 151000.000	- 38800.000		
33-24	- 151123.753	- 38827.080		
33-7	- 151119.777	- 38850.665	+ 3243.561160	+ 6269.945745
33-19	- 151088.552	- 38843.452	+ 4486.487080	+ 5204.550204
33-3	- 151091.426	- 38837.562	+ 3972.642552	+ 3326.190224
33-20	- 151092.966	- 38821.891	+ 3491.988892	+ 2001.406566
33-28	- 151104.273	- 38823.801	+ 2282.640243	+ 2212.683766
33-24	- 151123.753	- 38827.080	+ 2945.445153	+ 2823.712840
			+ 20422.765080	+ 21838.489345
		倍面積	= 1415.724265	
		面積	= 707.862132	

5 LOT

点 名	X	Y	(X-X0)*(YN-1-Y0)	(XN-1-X0)*(Y-Y0)
X0·Y0	- 151000.000	- 38800.000		
33-7	- 151119.777	- 38850.665		
33-25	- 151119.231	- 38853.945	+ 6040.838615	+ 6461.370265
33-18	- 151085.558	- 38849.590	+ 4615.426310	+ 5912.665290
33-19	- 151088.552	- 38843.452	+ 4391.293680	+ 3717.666216
33-7	- 151119.777	- 38850.665	+ 5204.550204	+ 4486.487080
			+ 20252.108809	+ 20578.188851
		倍面積	= 326.080042	
		面積	= 163.040021	

6 LOT

点 名	X	Y	(X-X0)*(YN-1-Y0)	(XN-1-X0)*(Y-Y0)
X0·Y0	- 151000.000	- 38800.000		
33-25	- 151119.231	- 38853.945		
33-26	- 151116.469	- 38870.537	+ 6282.920205	+ 8410.197047

\* \* \* \* \* 各 筆 面 積 計 算 書 \* \* \* \* \*

点 名	X	Y	(X-X0)*(YN-1-Y0)	(XN-1-X0)*(Y-Y0)
33-17	- 151077.786	- 38865.520	+ 5486.791082	+ 7631.048880
33-18	- 151085.558	- 38849.590	+ 5605.760160	+ 3857.407740
33-25	- 151119.231	- 38853.945	+ 5912.665290	+ 4615.426310
			+ 23288.136737	+ 24514.079977
		倍面積	= 1225.943240	
		面積	= 612.971620	

7 LOT

点 名	X	Y	(X-X0)*(YN-1-Y0)	(XN-1-X0)*(Y-Y0)
X0-Y0	- 151000.000	- 38800.000		
33-26	- 151116.469	- 38870.537		
33-15	- 151113.119	- 38890.665	+ 7979.074903	+ 10559.661885
33-16	- 151111.521	- 38891.855	+ 10111.051465	+ 10390.545745
33-9	- 151072.928	- 38886.895	+ 6698.801440	+ 9690.617295
33-10	- 151071.856	- 38885.192	+ 6243.927120	+ 6212.882176
33-2	- 151077.568	- 38865.968	+ 6608.173056	+ 4740.196608
33-17	- 151077.786	- 38865.520	+ 5131.386848	+ 5082.255360
33-26	- 151116.469	- 38870.537	+ 7631.048880	+ 5486.791082
			+ 50403.463712	+ 52162.950151
		倍面積	= 1759.486439	
		面積	= 879.743219	

8 LOT

点 名	X	Y	(X-X0)*(YN-1-Y0)	(XN-1-X0)*(Y-Y0)
X0-Y0	- 151000.000	- 38800.000		
33-20	- 151092.966	- 38821.891		
33-21	- 151093.870	- 38812.701	+ 2054.908170	+ 1180.761166
33-27	- 151105.835	- 38814.708	+ 1344.210335	+ 1380.639960
33-28	- 151104.273	- 38823.801	+ 1533.647284	+ 2518.978835
33-20	- 151092.966	- 38821.891	+ 2212.683766	+ 2282.640243
			+ 7145.449555	+ 7363.020204
		倍面積	= 217.570649	
		面積	= 108.785324	

1 区判

点 名	X	Y	(X-X0)*(YN-1-Y0)	(XN-1-X0)*(Y-Y0)
X0-Y0	- 151000.000	- 38800.000		
33-1	- 151071.408	- 38886.700		
33-9	- 151072.928	- 38886.895	+ 6322.857600	+ 6204.998160
33-10	- 151071.856	- 38885.192	+ 6243.927120	+ 6212.882176
33-1	- 151071.408	- 38886.700	+ 6083.390336	+ 6229.915200
			+ 18650.175056	+ 18647.795536
		倍面積	= 2.379520	
		面積	= 1.189760	

\* \* \* \* \* 各 筆 面 積 計 算 書 \* \* \* \* \*

4 区判

点 名	X	Y	(X-X0)*(YN-1-Y0)	(XN-1-X0)*(Y-Y0)
X0·Y0	- 151000.000	- 38700.000		
33-4	- 151096.084	- 38790.170		
33-11	- 151095.863	- 38792.421	+ 8643.966710	+ 8880.179364
33-12	- 151098.341	- 38790.674	+ 9088.773561	+ 8692.281662
33-4	- 151096.084	- 38790.170	+ 8712.320616	+ 8867.407970
			+ 26445.060887	+ 26439.868996
		倍面積	= 5.191891	
		面積	= 2.595945	

5 区判

点 名	X	Y	(X-X0)*(YN-1-Y0)	(XN-1-X0)*(Y-Y0)
X0·Y0	- 151100.000	- 38700.000		
33-5	- 151128.741	- 38797.465		
33-13	- 151126.729	- 38797.015	+ 2605.141985	+ 2788.308115
33-14	- 151128.400	- 38799.502	+ 2755.226000	+ 2659.588958
33-5	- 151128.741	- 38797.465	+ 2859.786982	+ 2768.006000
			+ 8220.154967	+ 8215.903073
		倍面積	= 4.251894	
		面積	= 2.125947	

8 区判

点 名	X	Y	(X-X0)*(YN-1-Y0)	(XN-1-X0)*(Y-Y0)
X0·Y0	- 151100.000	- 38800.000		
33-8	- 151112.892	- 38892.031		
33-15	- 151113.119	- 38890.665	+ 1207.354689	+ 1168.853180
33-16	- 151111.521	- 38891.855	+ 1044.551465	+ 1205.045745
33-8	- 151112.892	- 38892.031	+ 1184.194660	+ 1060.289151
			+ 3436.100814	+ 3434.188076
		倍面積	= 1.912738	
		面積	= 0.956369	