

街区略図

工区

ブロック

2

記入者



点検者

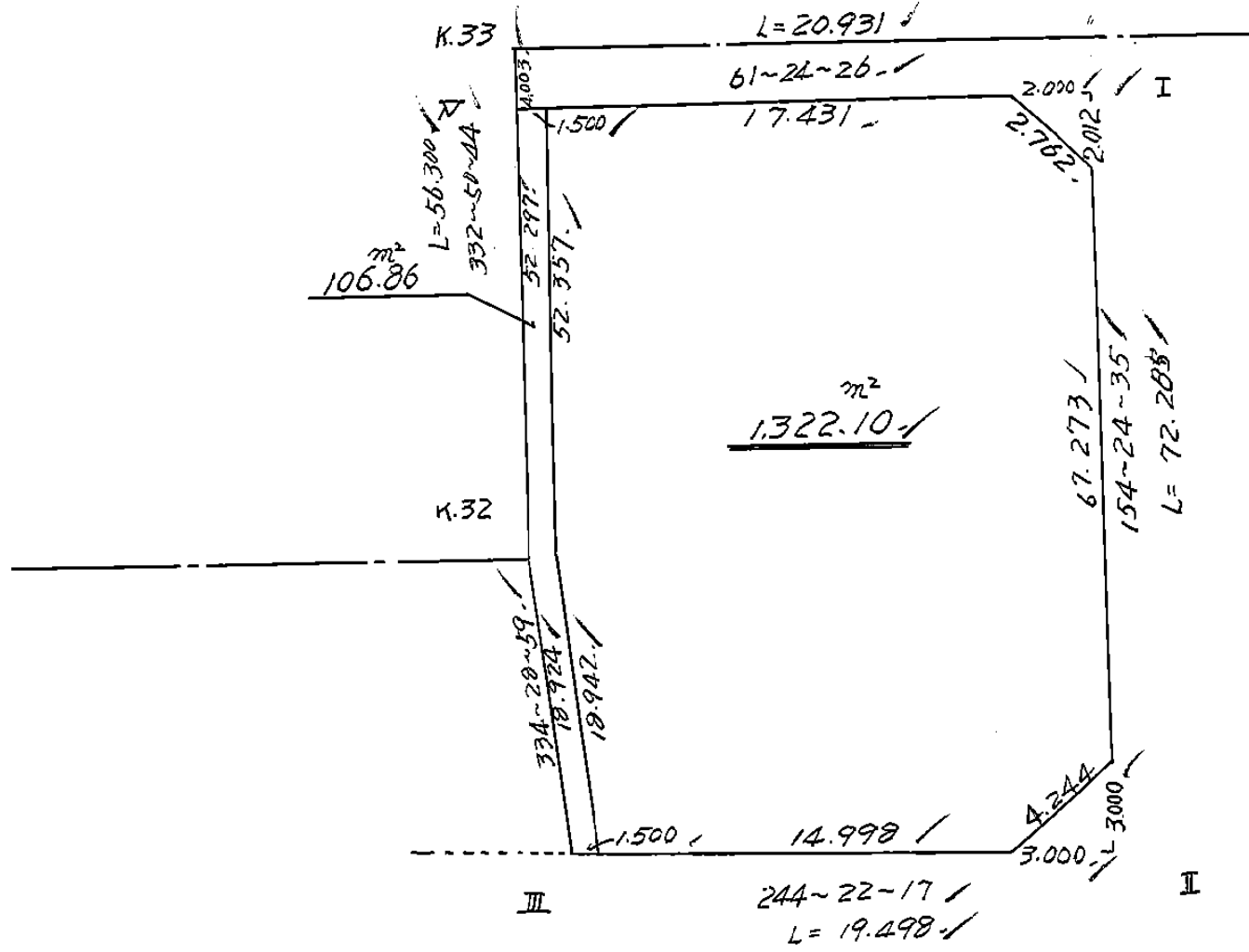

面積計算書

工
区

ブ
ロ
ック

2

計
算
者



精
算
者



備
考

全体

点	①	②	③	④	⑤	⑥	③ × ⑤		② × ⑥	
	X	X - (定数)	X _{n-1} - X _{n+1}	Y	Y - (定数)	Y _{n-1} - Y _{n+1}	+	-	+	-
I	⁻¹⁵³ 990.246	^{-153.900} 90.246	+ 55.177	⁻³⁴ 597.434	^{-34.500} 97.434	- 49.600			5376.115818	4276.201600
II	⁻¹⁵⁴ 055.440	⁻¹⁵⁴ 155.440	+ 73.628	566.212	66.212	- 13.612			4875.257136	2120.512480
III	063.874	163.874	- 8.614	583.792	83.792	+ 25.732	724.298048			4216.805768
K.32	046.796	146.796	- 63.611	591.914	91.914	+ 32.020	5868.619780			4700.407920
IV	000.283	100.283	- 56.550	615.812	115.812	+ 5.490	6519.168600			550.413870
							13122.116432	10251.172952	6596.7112080	9467.657558
							2870.943478			2870.943478
							x 1/2 = 1435.471739			
			水路	開切	I					
			1.435.47	(106.86 + 2.01 + 4.50)	= 1322.10					

面地計算

画地略図

工区

ブロック

2

記入者

原

点検者

点検者印

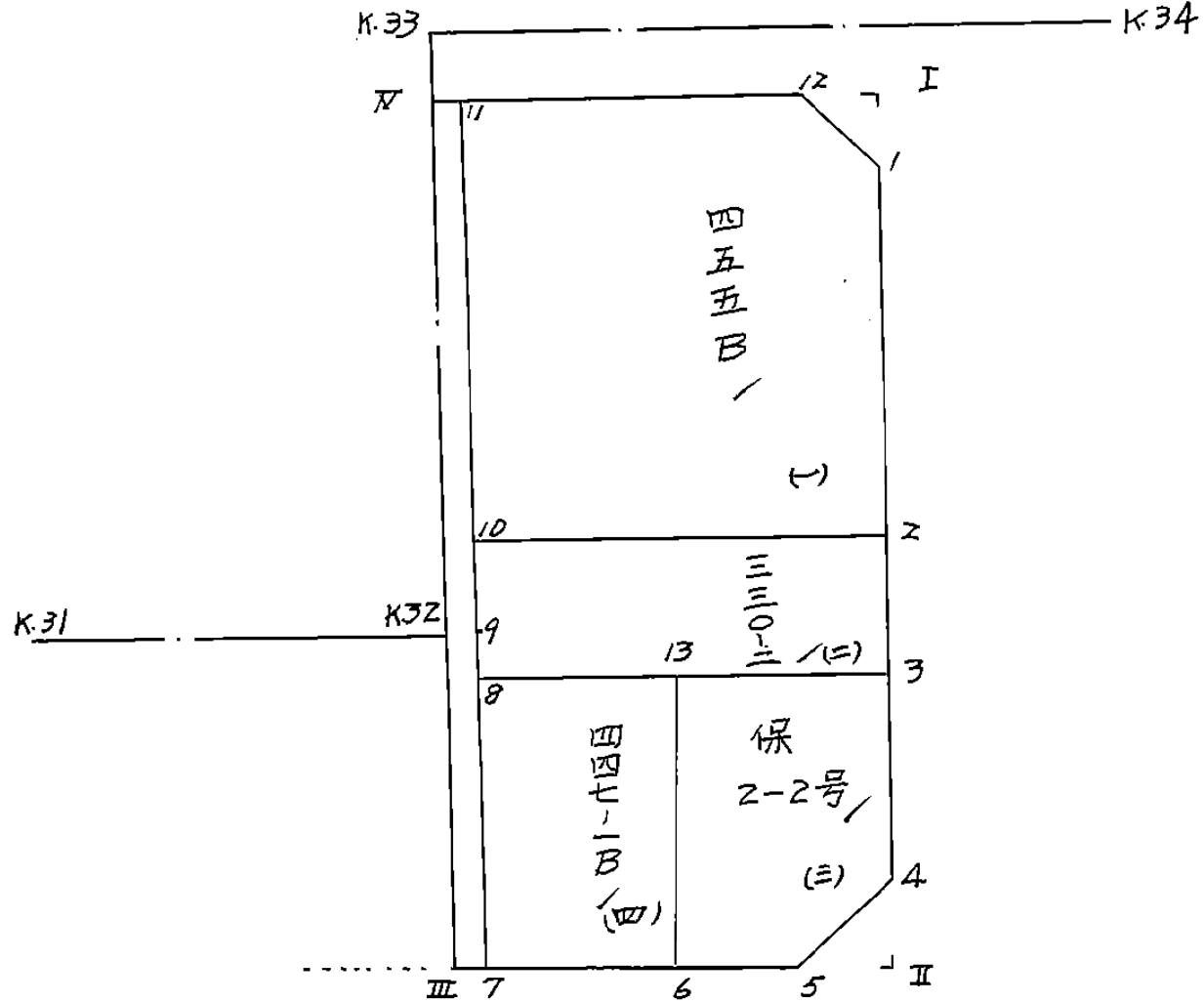

面積計算書

工
区

ブ
ロ
ック

計
算
者

精
算
者

備
考

区画街路15号線2

点	①	②	③	④	⑤	⑥	③ × ⑤		② × ⑥	
	X	X-(定数)	X _{n-1} -X _{n+1}	Y	Y-(定数)	Y _{n-1} -Y _{n+1}	+	-	+	-
BNO.22-153 IV'	925.061	-153.900 25.061	-18.761	274.720	-34.270 4.720	-35.648	98.557920		893.374528	
K.11-3	928.331	28.331	+25.390	272.461	2.461	+31.191		62.484790	893.672221	
BNO.23 III	950.451	50.451	+18.761	305.911	35.911	+35.648		673.726271	1798.477268	
BNO.22 V	947.092	47.092	-25.390	308.109	38.109	-31.191	967.597510		1468.946572	
							1856.139430	736.211061	2362.221100	2682.169469
		BNO.22	BNO.23				319.928369		319.928369	
	159.96	+2.00	+2.00 =	163.961			x 1/2	159.9641845		

面積計算書

工
区

フ
ロ
ック

2

計
算
者



精
算
者



備
考

455B

330-2

点	①	②	③	④	⑤	⑥	③ × ⑤		② × ⑥	
	X	X-(定数)	X _{n-1} -X _{n+1}	Y	Y-(定数)	Y _{n-1} -Y _{n+1}	+	-	+	-
1	-153.992061	-153.900 92.061	41.241	596.565	-34.500 96.565	21.965			3992.437165	2022.119865
2	-154.032444	132.444	48.239	577.225	77.225	-2.974			3725.179550	593.888656
10	-154.040299	140.299	-32.899	593.591	93.591	37.270	3079.050309			5228.943730
11	-153.999545	99.545	-49.096	614.495	114.495	5.599	5621.246520			557.362656
12	-153.991203	91.203	7.434	599.190	99.190	-17.930	742.337910			1635.269790
									9442.674789	7707.616715
									1735.018074	4051.278111
										5786.296185
										1735.018074
										x ^{1/2} = 867.509037
2	-154.032444	-154.030 2.444	1.614	577.225	-34.500 77.225	-20.901			124.641150	51.032044
3	041.913	11.913	17.246	572.690	72.690	+11.676			1253.611740	139.096188
8	049.690	19.690	4.218	588.901	88.901	+17.910			374.98448	352.647900
9	046.131	16.131	-9.391	590.600	90.600	+4.690	850.824600			75.654390
10	040.299	10.299	-13.687	593.591	93.591	-13.375	1280.980017			137.749125
									2131.806617	1753.237308
									189.931169	557.398478
									378.567309	378.567309
										x ^{1/2} = 1892836545

面積計算書

工区

ブロック

2

計算者



精算者

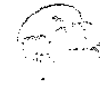

備考

三保 2-2号
四 447-1B

点	①	②	③	④	⑤	⑥	③ × ⑤		② × ⑥	
	X	X-(定数)	X _{n-1} -X _{n+1}	Y	Y-(定数)	Y _{n-1} -Y _{n+1}	+	-	+	-
(三) 3	^{-154,} 041.913	^{-154.040-} 1.913	+ 6.964	^{-34,} 572.690	^{-34.560-} 12.690	- 13.224			88.373160	25.297512
4	052.735	12.735	+ 14.825	567.508	7.508	- 3.773			111.306100	48.049155
5	056.738	16.738	+ 6.567	568.917	8.917	+ 6.755			58.557939	113.065190
6	059.302	19.302	- 10.967	574.263	14.263	+ 11.815	156.422321			228.053130
13	045.771	5.771	- 17.389	580.732	20.732	- 1.573	360.508749		9.077783	
							516.931069	258.237199	82.424450	341.118320
							258.693870			258.693870
							$\times \frac{1}{2} = 129.346935$			
(四) 13	^{-154,} 045.771	^{-154.040-} 5.771	+ 9.612	^{-34,} 580.732	^{-34.570-} 10.732	- 14.638			103.155984	84.475898
6	059.302	19.302	+ 17.454	574.263	4.263	+ 1.707			74.406402	32.948514
7	063.225	23.225	- 9.612	582.439	12.439	+ 14.638	119.563668			38.967550
8	049.690	9.690	- 17.454	588.901	18.901	- 1.707	329.898056		16.540830	
							449.461722	177.562386	101.016728	372.916064
							271.899336			271.899336
							$\times \frac{1}{2} = 135.949668$			

面積計算書

工区

ブロック

2

計算者



精算者



備考

開切

I, II

点	①	②	③	④	⑤	⑥	③ × ⑤		② × ⑥	
	X	X - (定数)	X _{n-1} - X _{n+1}	Y	Y - (定数)	Y _{n-1} - Y _{n+1}	+	-	+	-
I	⁻¹⁵³ 990.246	^{-153.990} 0.246	+ 0.858	⁻³⁶ 597.434	^{-36.590} 7.434	- 2.625			6.378372	0.645750
	992.061	2.061	+ 0.957	596.565	6.565	+ 1.756			6.282705	3619.116
	991.203	1.203	- 1.915	599.190	9.190	+ 0.869	16.679850			1.045407
							16.679850	12.661077	0.645750	16.664523
						4.018773			4.018773	
							x ^{1/2} = 2.009386			
							<u>2.01</u>			
II	⁻¹⁵⁴ 052.735	^{-154.050} 2.735	- 1.298	⁻³⁴ 567.508	^{-34.560} 7.508	- 2.705	9.745384		7.398175	
	055.440	5.440	+ 4.003	566.212	6.212	+ 1.409		24.866636	7.664960	
	056.738	6.738	- 2.705	568.917	8.917	+ 1.296	24.120485		8.732448	
							33.865869	24.866636	7.398175	16.397408
						8.999233			8.999533	
							x ^{1/2} = 4.499665			
							<u>4.50</u>			

面積計算書

工
区

ブ
ロ
ック

2

計
算
者



精
算
者



備
考

水路3号線 301

点	①	②	③	④	⑤	⑥	③ × ⑤	② × ⑥
	X	X - (定数)	X _{n-1} - X _{n+1}	Y	Y - (定数)	Y _{n-1} - Y _{n+1}	+	-
11	153,999.545	^{-153,900-} 99.545	+ 45.868	34,614.495	^{-34,500-} 114.495	- 25.212		12,511.65666
9	154,046.131	146.131	+ 63.680	34,590.600	90.600	- 32.056		5,769.410000
7	154,063.225	163.225	+ 17.743	34,592.459	82.439	- 6.909		1,462.715177
Ⅲ	154,063.874	163.874	- 16.429	34,593.792	83.792	+ 9.505	1,376.618768	
K.32	154,046.796	146.796	- 63.611	34,591.944	91.944	+ 32.020	1,918.649784	1,557.622370
Ⅳ	154,000.263	100.263	- 47.251	34,615.812	115.812	+ 22.551	1,472.231912	4,700.407920
							12,697.501366	2261.030913
							12,493.779037	8,519.061203
							213.721527	213.721527
							x 1/2	106.8607635

計年 月 算日	50 7 29	計 算 者		檢 查 者	
---------------	---------------	-------------	---	-------------	---

B. NO. 2

各筆面積計算書

地番	算式	隅切	地積	摘要
1	455B		867.50	
2	330+2		189.28	
3	保 2-2号		129.34	
4	447-1B		135.94	
		合計	1,322.06	
		全体	1,322.10	
		差	- 0.04	
				1192.72
			1,192.72	… 宅地 3筆
			129.34	… 保留地 1筆
			106.86	… 水路 3号線 401