

女性活躍推進 が 人的資本経営 の力ギ

～中長期的な
企業の成長に向けて～

「企業における女性活躍の重要性」をテーマに、
「女性活躍」は企業の持続的な成長のために
必要であることを確認し、
男性を含めた「仕事と生活の調和」を考えます。

2023 **11/7** 火

13:30～15:30 (開場13:00)

会場 **山陽新聞さん太ホール**

山陽新聞社本社ビル1階 岡山市北区柳町2-1-1

オンライン同時配信

参加対象 **企業の経営層・管理職、
テーマに関心のある方**

申込 **10/31** まで TEL・FAX・WEBのいずれかで
(火) ※詳細は裏面参照

定員 会場 **300名** | オンライン **500名** ※いずれも先着順

参加無料

会場・オンライン
ともに
要事前申込

託児あり
(無料)

手話通訳
あり

プログラム ●パネルディスカッション ●情報提供コーナー(ホワイエに設置)

コーディネーター

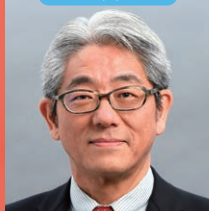

石塚由紀夫 日本経済新聞社編集委員

1988年日本経済新聞社入社。女性活躍推進など企業の人事戦略を30年以上にわたり、取材・執筆。2015年法政大学大学院MBA(経営学修士)取得。女性面編集長を経て現職。著書に「資生堂インパクト」「働く女性 ほんとの格差」(以上、日本経済新聞出版社)など。

パネリスト



浜田敬子 ジャーナリスト

1989年に朝日新聞社に入社。99年からAERA編集部。副編集長などを経て、2014年からAERA編集長。2017年3月末に朝日新聞社を退社後、経済オンラインメディアBusiness Insiderの日本版を統括編集長として立ち上げる。2020年末に退任し、フリーランスのジャーナリストに。2022年度ソーシャルジャーナリスト賞受賞。「羽鳥慎一モーニングショー」「サンデーモーニング」のコメンテーターや、ダイバーシティなどについての講演多数。著書に『働く女子と罪悪感』『男性中心企業の終焉』。

パネリスト



川島高之 NPO法人ファザリング・ジャパン理事

1987年に慶応大学卒、三井物産に入社。上場会社の社長時代、働き方改革により3年間で利益8割増、株価2倍に。ファザリング・ジャパン理事、内閣府や文科省の委員を歴任。家事や育児(Life)、会社社長や商社勤務(Work)、PTAやNPO(Social)の3つの経験を融合した講演が年200回以上。元祖イクボスとしてNHK「クローズアップ現代」で特集され、アエラ「日本を突破する100人」に選出。著書「いつまでも会社があると思うなよ」、「職場のムダ取り教科書」。

パネリスト

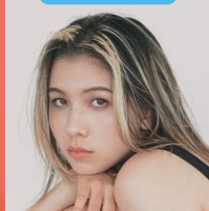

長谷川ミラ モデル/ラジオナビゲーター

1997年7月7日生まれ。南アフリカと日本のミックス。TVや雑誌での活動をはじめ、J-WAVE「START LINE」ではナビゲーターを務めている。イギリスの名門美大への留学経験があり、社会問題などをSNSで発信する、新世代を担うオピニオンリーダー。ビジネス誌「Forbes JAPAN 30 UNDER 30 2022」受賞。

[女性活躍推進シンポジウム]

女性活躍推進が人的資本経営のカギ

～中長期的な企業の成長に向けて～

2023 **11/7** 火
13:30～15:30 (開場13:00)

山陽新聞さん太ホール

山陽新聞社本社ビル1階 岡山市北区柳町2-1-1

オンライン同時配信



公共交通機関をご利用ください。会場に駐車場はございませんのでお車で越しの場合は、近隣のコインパーキングをご利用ください。

JR岡山駅から徒歩約15分。
バスをご利用の場合は「山陽新聞社前」下車
(JR岡山駅より約5分)。

TEL・FAX・WEBのいずれかにてお申し込みください。

締切 **10/31** (火)

お申し込みいただいた時点でご参加の受付完了となります。
会場参加をご希望の方には、後日聴講券を郵送いたします。
オンライン配信の視聴をご希望の方には、招待URLをメール
でお送りいたします。

TEL 086-803-8240

受付時間/平日10:00～17:00(土・日・祝除く)

WEB



FAX 086-221-5181

下記項目をご記入のうえ、ご送付ください。

FAX お申し込みご記入欄

複数名でご参加される場合でも、おひとり様につき1枚ずつ申込書をお送りください。

参加形式	<input type="checkbox"/> 会場(さん太ホール)での聴講 <input type="checkbox"/> オンライン配信の視聴 ※いずれも先着順となります。				
氏名	年齢	歳	性別	(任意)	
住所 (ご自宅)	〒 -			電話番号	(携帯電話)
メールアドレス	※判別しにくい英数字・記号にはフリガナをふってください。 (例)「0(ゼロ)」と「O(オー)」、「1(イチ)」と「I(エル)」、「q(英小文字のキュー)」と「9(数字のキュウ)」、「-(ハイフン)」と「_(アンダーバー)」など。				
職業	勤務先 (任意)	役職	<input type="checkbox"/> 経営層 <input type="checkbox"/> 管理職 <input type="checkbox"/> その他		
託児(無料)のご希望	<input type="checkbox"/> あり <input type="checkbox"/> なし ※対象年齢6カ月～小学6年生	託児希望の方 お子様の 氏名・性別・年齢	氏名	(女・男)	氏名
			(歳 カ月)	(女・男)	(歳 カ月)
			氏名	(女・男)	氏名
			(歳 カ月)	(女・男)	(歳 カ月)
手話通訳	<input type="checkbox"/> 希望する <input type="checkbox"/> 希望しない				

備考