

消火器配置図面

10.5

倉富ポンプ場 B2F

|                |    |    |    |    |
|----------------|----|----|----|----|
| 倉富ポンプ場 土木設計事務所 |    |    |    |    |
| 構造図(1)         |    |    |    |    |
| 縮尺 1:100       |    |    |    |    |
| 日              | 時  | 分  | 秒  | 頁  |
| 10             | 10 | 10 | 10 | 10 |
| 設計者 〇〇〇〇       |    |    |    |    |
| 校核者 〇〇〇〇       |    |    |    |    |
| 承認者 〇〇〇〇       |    |    |    |    |

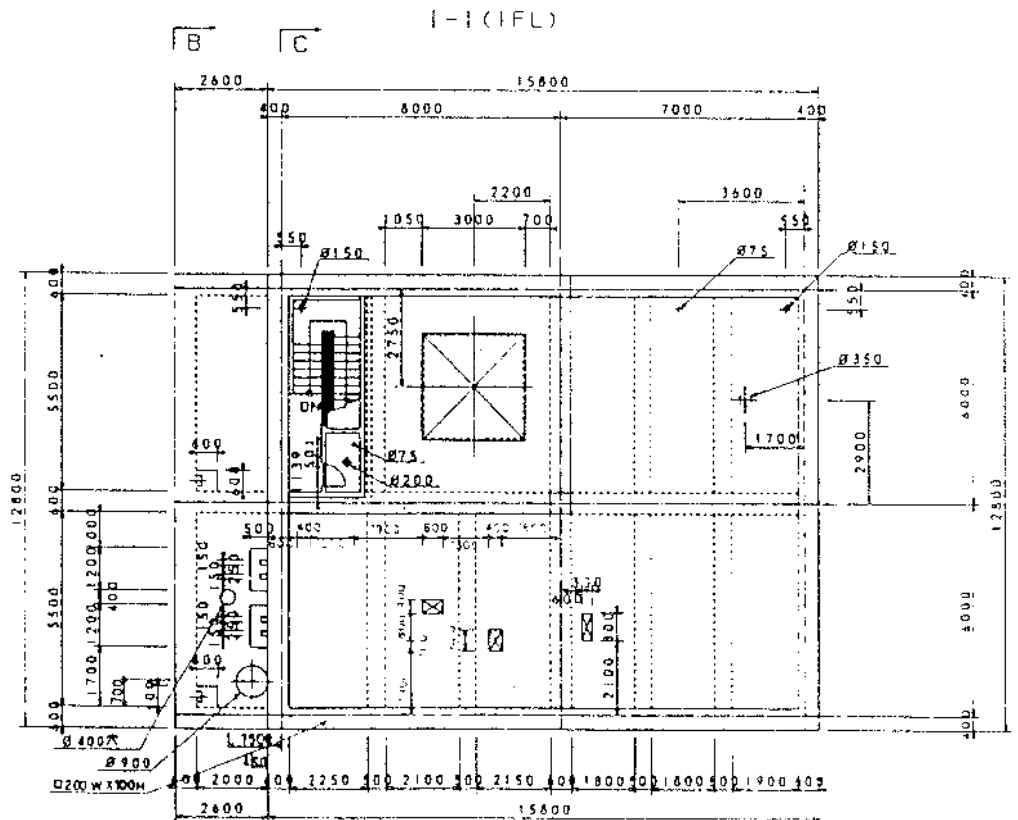
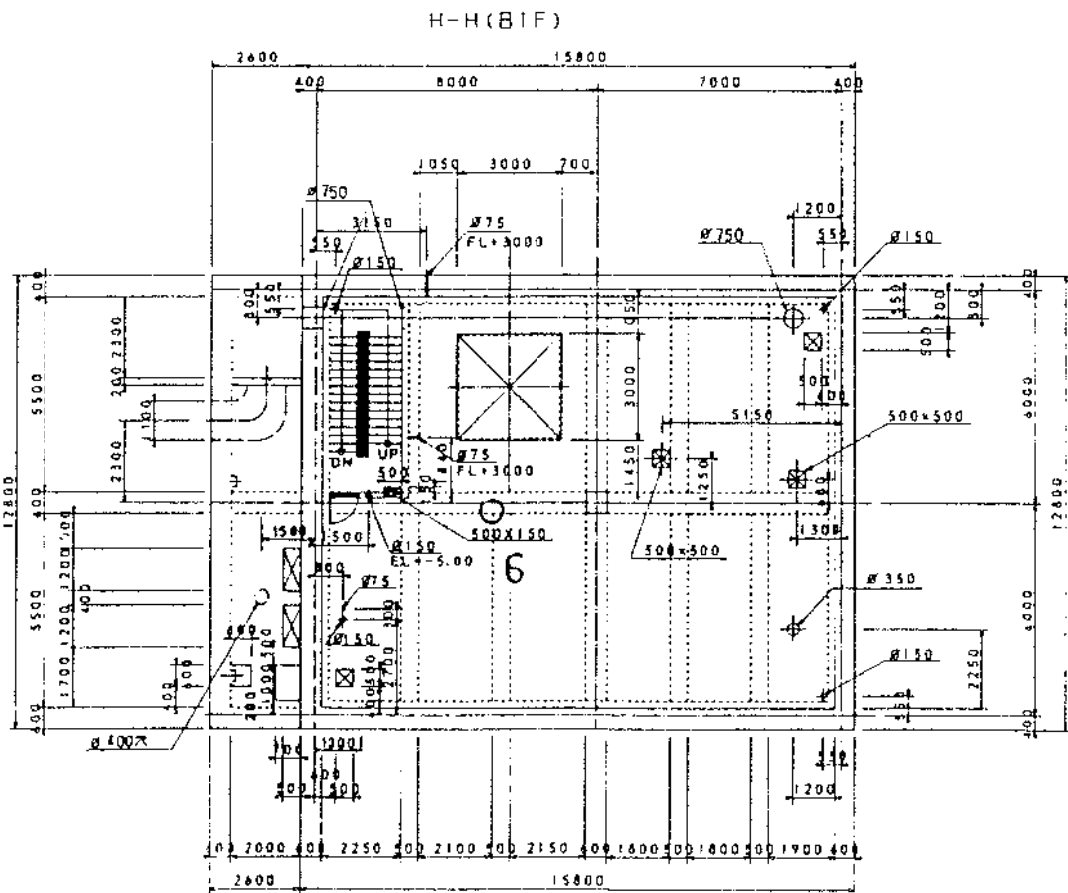
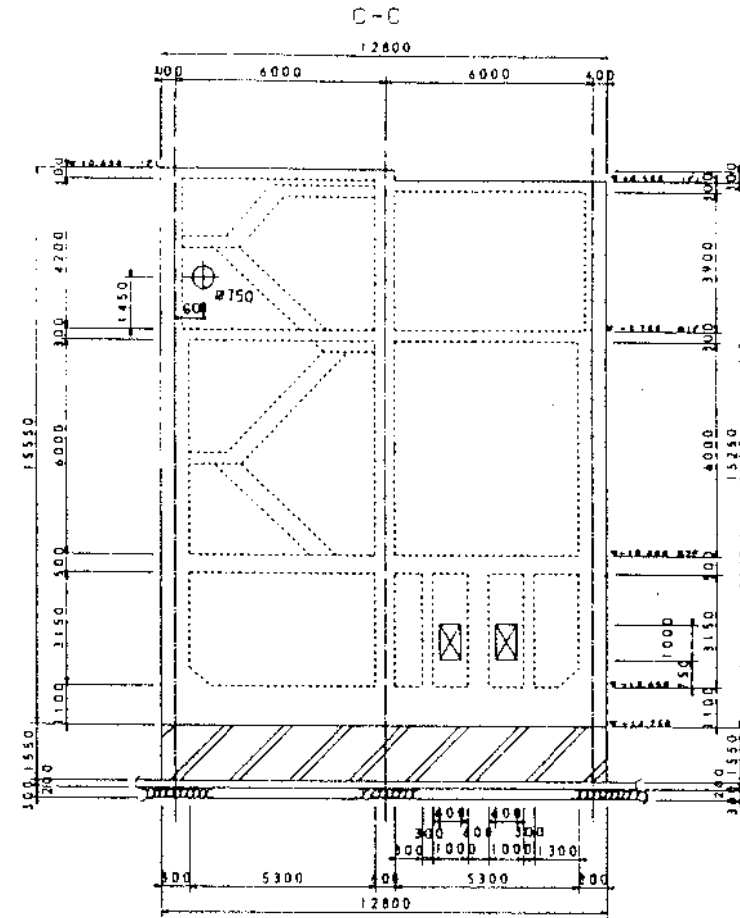
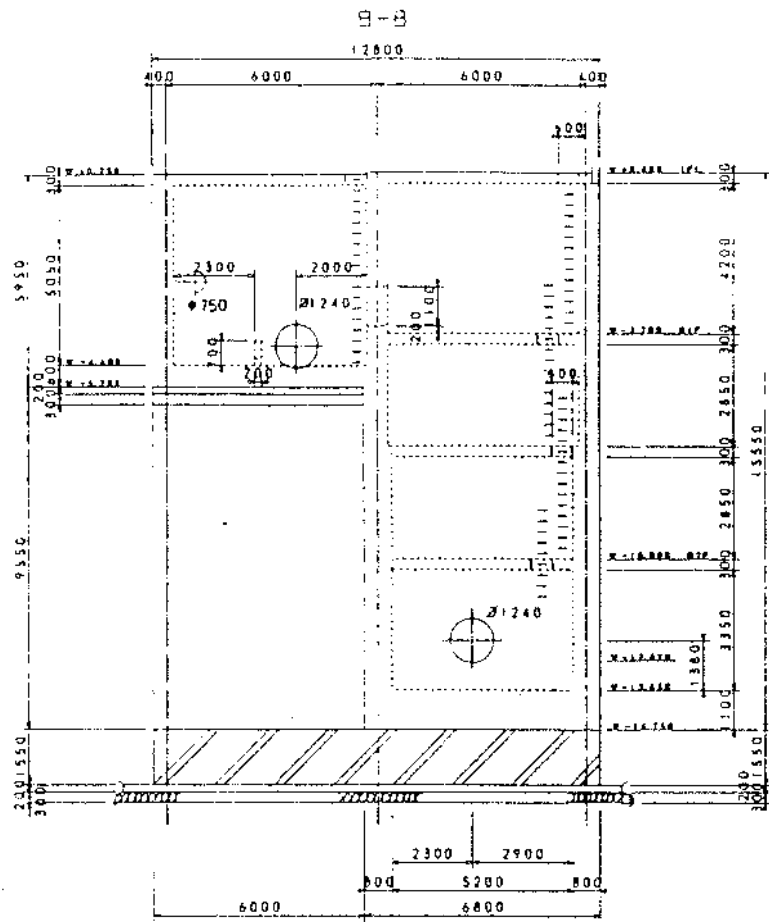

10.6

倉富ポンプ場 B1F

消火器配置図面

|              |        |
|--------------|--------|
| 倉富ポンプ場 土木建築部 |        |
| 箱抜図 (2)      |        |
| 縮尺 1:100     |        |
| 図名           | 消火器配置図 |
| 図番           | 7      |
| 1987.10.07   |        |

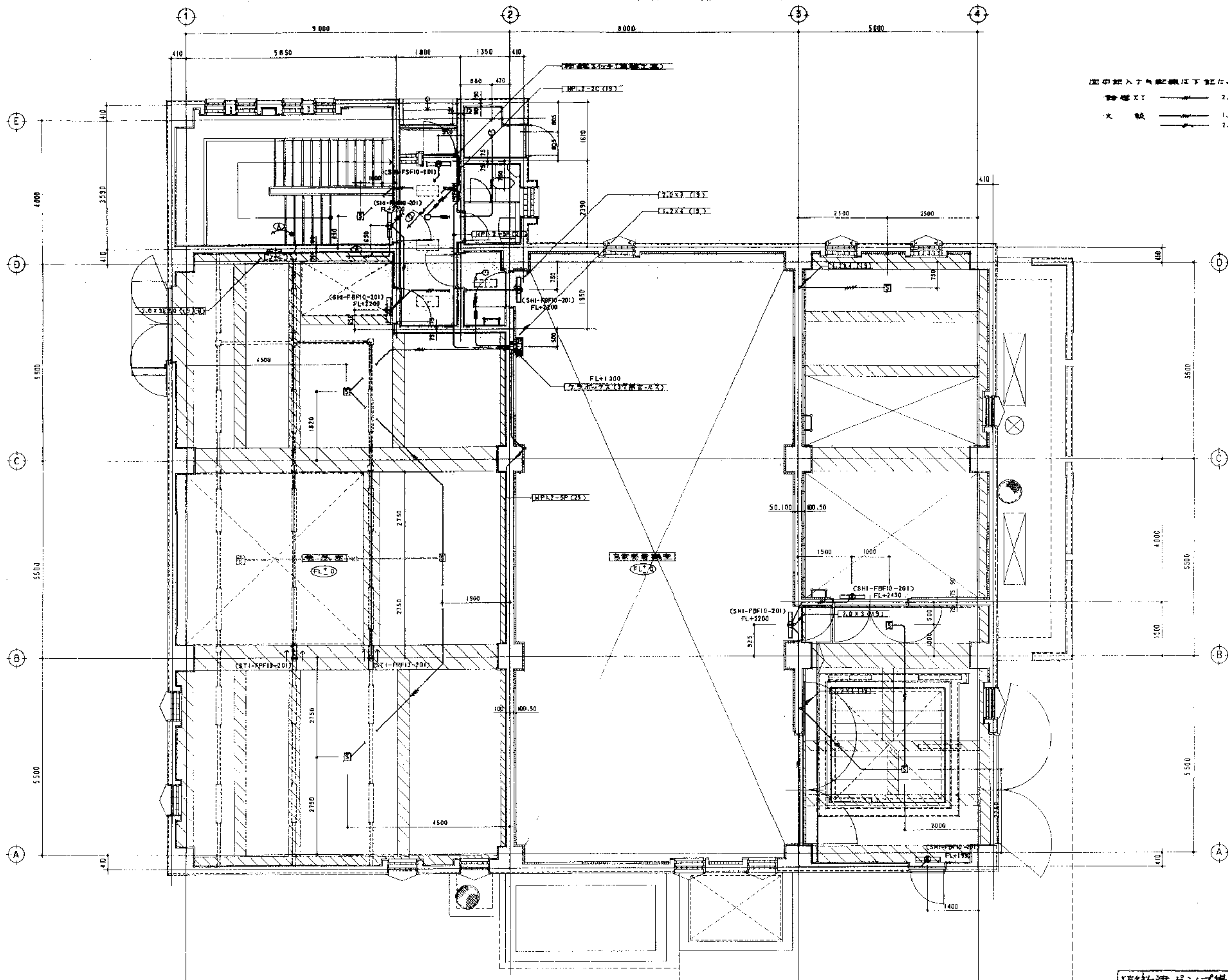

図中の記入した設備は下記による

警報器 X T 2.0 x 3 (19)

火 報 1.2 x 4 (19)

2.0 x 262.0(19)

1F 警報灯・火災報知機設備平面図 S=1/50

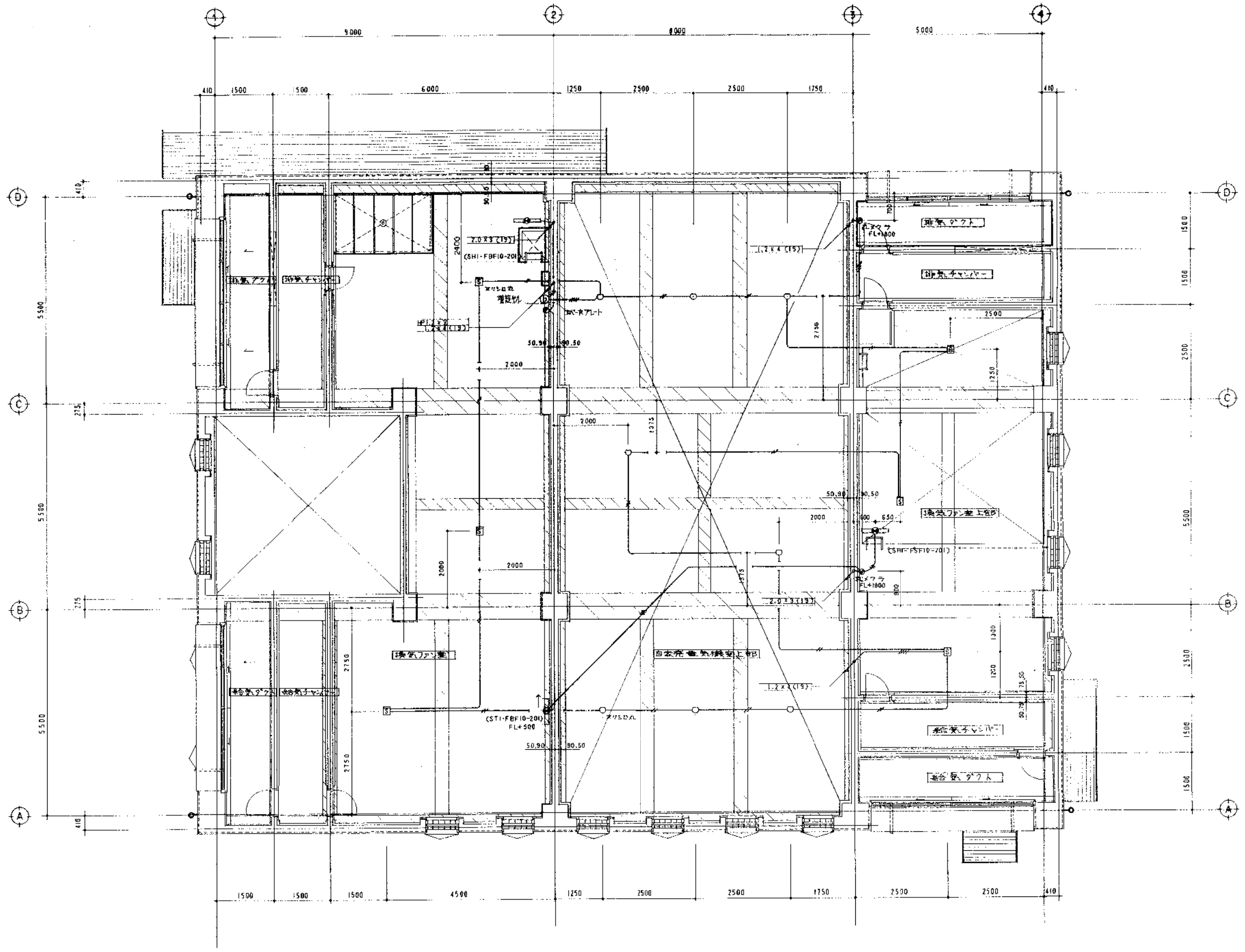

2F 換気灯、火災報知器設備平面図 S=1/50

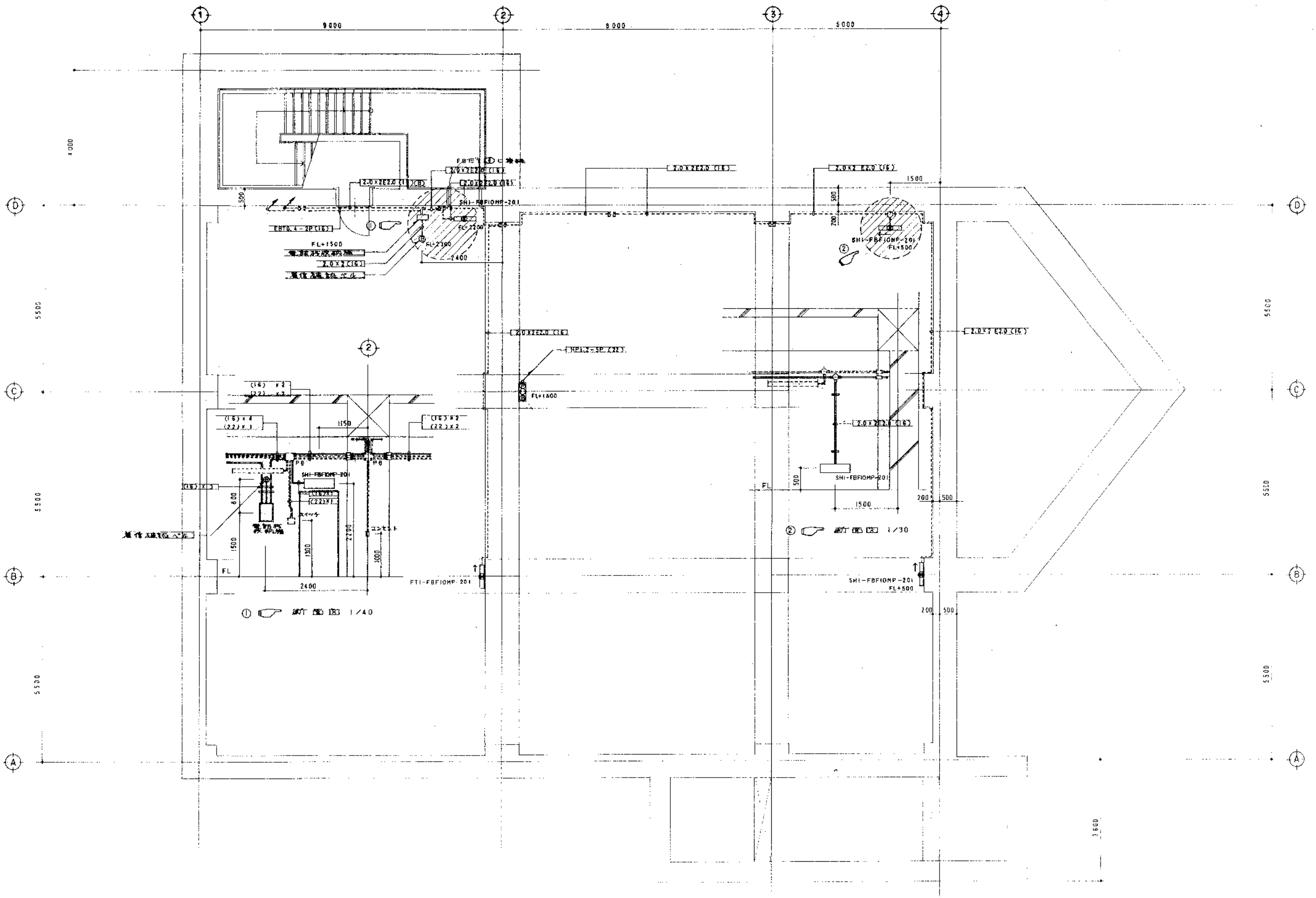

BIF下部平面図 1/50

|          |                |    |      |
|----------|----------------|----|------|
| 工事名      | 政津ポンプ場建築電気設備工事 |    |      |
| 図番       |                | 図尺 | 1/50 |
| 樋波電気株式会社 |                |    | 4    |