



乙が経営管理権の設定を受ける森林（A）									経営管理権を設定する森林の甲以外の権原者（E）				備考
番号	所在	地番	林班	小班	地目	面積 ha	現況 樹種	現況 林齢	住所又は所在地	氏名又は名称	権原の種類	同意印	
1	岡山市北区御津 虎倉字中尾谷	2170-1	44	ハ	山林	0.1408	ヒノキ	42					
2	岡山市北区御津 虎倉字中尾谷	2173	=	ハ	山林	0.1606	ヒノキ	42					
3	岡山市北区御津 虎倉字中尾谷	2181	44	ハ	山林	0.1606	ヒノキ	52					
4	岡山市北区御津 虎倉字中尾谷	2185-7	44	ハ	山林	0.2338	ヒノキ	85					

この計画に同意する。

権利の設定を受ける市（乙） 住 所（同上） 岡山市長 大 森 雅 夫

権利を設定する森林の森林所有者（甲） 住 所（同上） XXXXXXXXXXXXXXXXXXXXXXXXXXXX

## 2 共通事項

この経営管理権集積計画の定めるところにより設定される経営管理権は、1の個別事項に定めるもののほか、次に定めるところによる。

### (1) 経営管理権に基づいて行われる経営管理の内容

乙は、1の個別事項に記載された森林（以下「当該森林」という。）の経営管理のため、1の個別事項に定めるところにより森林整備を実施する。

### (2) 受託者の義務

乙は、自己の財産に対するのと同様の注意義務をもって経営管理を行う義務を負う。

### (3) 経営管理権の対象とする森林

当該森林にある立木竹は、甲に帰属する。

### (4) 経営管理権の設定

この経営管理権集積計画の公告により、乙に経営管理権が設定される。

乙に設定された経営管理権は、この公告の後において当該森林の森林所有者となった者（国その他の森林経営管理法施行規則に定められた者を除く。）に対しても、その効力があるものとする。

### (5) 租税公課の負担

甲は、経営管理権が設定された森林に対する固定資産税その他の租税を負担する。

### (6) 経営管理権の設定等の条件

① 乙は、甲が次のいずれかに該当する場合には、この経営管理権集積計画のうち当該森林に係る部分を取り消すことができる。

ア 甲が偽りその他不正な手段により乙に経営管理権集積計画を定めさせたことが判明した場合

イ 甲が当該森林に係る権限を有しなくなった場合。

② 乙は、災害その他の事由により当該森林において（1）に掲げる事項を実施することが著しく困難となったときは、気象災害により被害が発生して（8）、（9）により復旧を行う場合を除き、この経営管理権集積計画のうち当該森林に係る部分を取り消すことができる。

③ 甲は、1の個別事項に定める経営管理権の存続期間の中途において解約しようとする場合は、乙の同意を得るものとする。

④ 甲及び乙は、この経営管理権集積計画に定めるところにより設定される経営管理権に関する事項は変更しないものとする。

### (7) 森林への立入り及び施設の利用等

① 乙は、（1）、（9）に掲げる事項の実施のため必要があるときは、当該森林に随時立ち入り、若しくは乙以外の者を立ち入らせ、又は当該森林に設定された路網その他の施設を使用し、若しくは乙以外の者に使用させることができる。

② 乙は、（1）、（9）に掲げる事項の実施のため必要があるときは、当該森林内に森林作業道その他の施設を設置し、又は乙以外の者に設置させることができる。この場合において、乙は当該設置された施設の維持管理を行うものとする。

### (8) 気象災等の復旧

気象災等により当該森林について被害が発生した場合、乙が復旧を行うこととし、復旧内容は甲と乙の協議により定める。

### (9) 災害等による経営又は管理の不実施

次に掲げる場合において、（1）に掲げる事項を実施する予定の森林について（1）に掲げる事項を実施することが不可能又は不適当になったときは、乙は、当該事業の一部又は全部を実施しないことができる。

① 災害その他の原因により当該森林の全部又は一部を損壊したとき

② 路網の損壊等により当該森林への到達が困難なとき

③ 当該森林の土地が公用、公共用又は公益事業の用に供されるとき

### (10) 森林保険

① 乙は、乙の費用負担において甲を被保険者として当該森林に生育する樹木について森林保険を付保することができることとし、甲はこれを承諾する。なお、当該付保に関する諸手続は乙がこれを行うものとする。

② 天災地変等の事由により保険事故が発生し、甲に支払われる保険金があるときには、甲は当該保険金の請求及び受領を乙に委託するものとし、乙が当該保険金を復旧の用に供するため、甲は当該保険金金額を乙に帰属させるものとする。

③ 保険期間は存続期間の終期までとする。

(1 1) 損害の賠償

① 乙は、乙の責めに帰すべき事由によって甲に不利益を生じさせたときには、その不利益に相当する額を支払うものとする。

② 乙の責めに帰すことのできない事由によって甲に不利益が生じたときは、乙は損害賠償責任を負わない。

(1 2) 経営管理権の存続期間の満了時及び消滅時における清算の方法

経営管理権の存続期間の満了した場合において、甲と乙との間で金銭の支払は生じないとともに、立木の所有権は甲に帰属するものとする。

(1 3) 甲の通知及び届出

① 甲は、当該森林について、第三者に権利を移転若しくは設定する場合には、あらかじめ乙にその旨を通知しなければならない。

② 甲及び甲の相続人又は受遺者は、当該森林について権利の喪失があった場合、甲が住所又は名称を変更した場合、甲が死亡した場合その他当該経営管理権集積計画を変更する必要がある場合は遅滞なく乙に申し出るものとする。

(1 4) その他

この経営管理権集積計画に定めのない事項及びこの経営管理権集積計画に疑義が生じたときは、甲、乙が協議して定める。









番号	所在	地番
1	岡山市北区御津虎倉字中尾谷	2170-1
2		

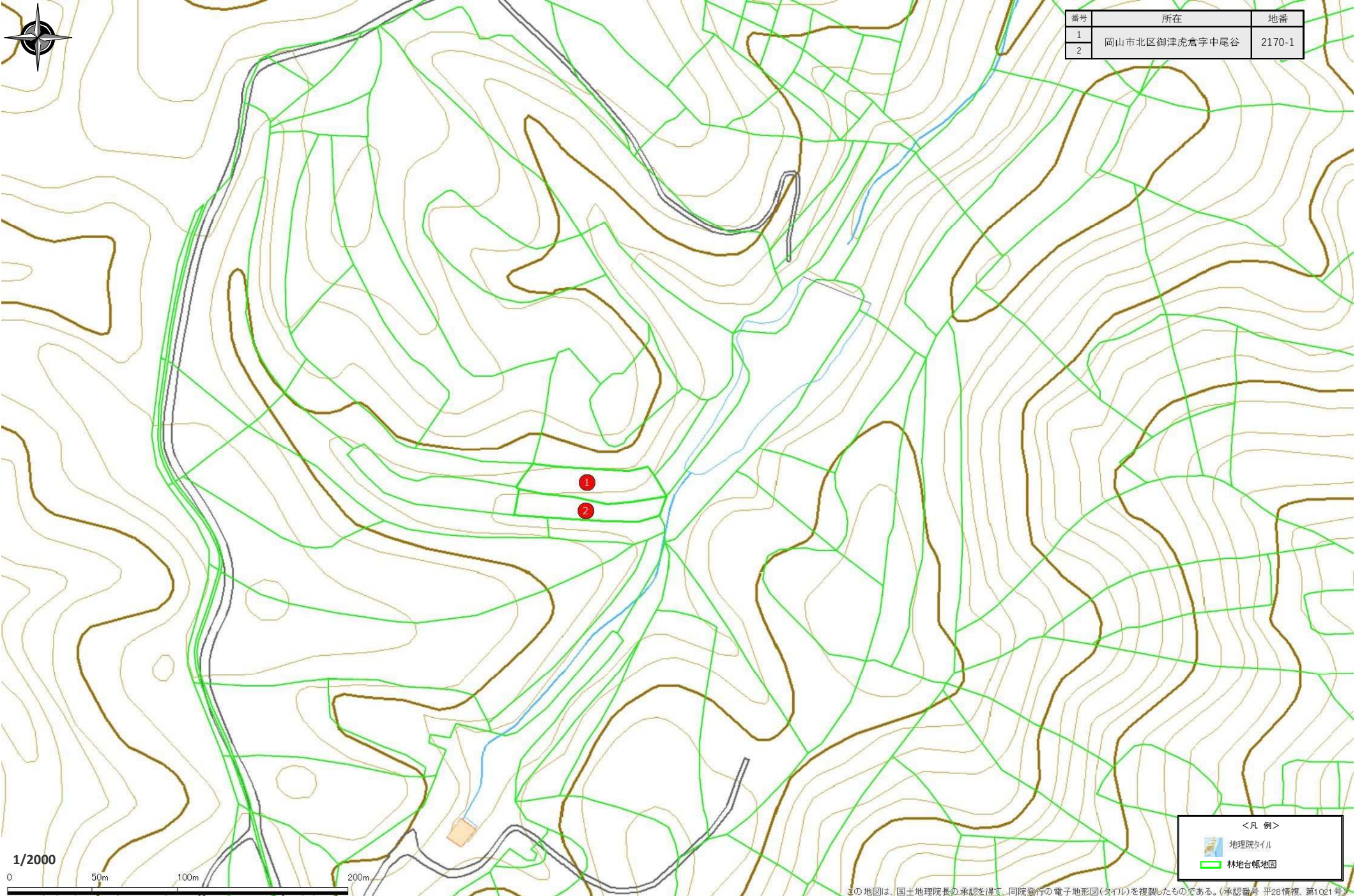

1/2000

<凡例>	
	地理院タイル
	林地台帳地図

この地図は、国土地理院長の承認を得て、同院発行の電子地形図(タイル)を複製したものである。(承認番号 平28情保 第1021号)





番号	所在	地番
1	岡山市北区御津虎倉字中尾谷	2170-1
2		



1/2000





<凡 例>

	地理院タイル
	空中写真(H30撮影)LP
	林地台帳地図

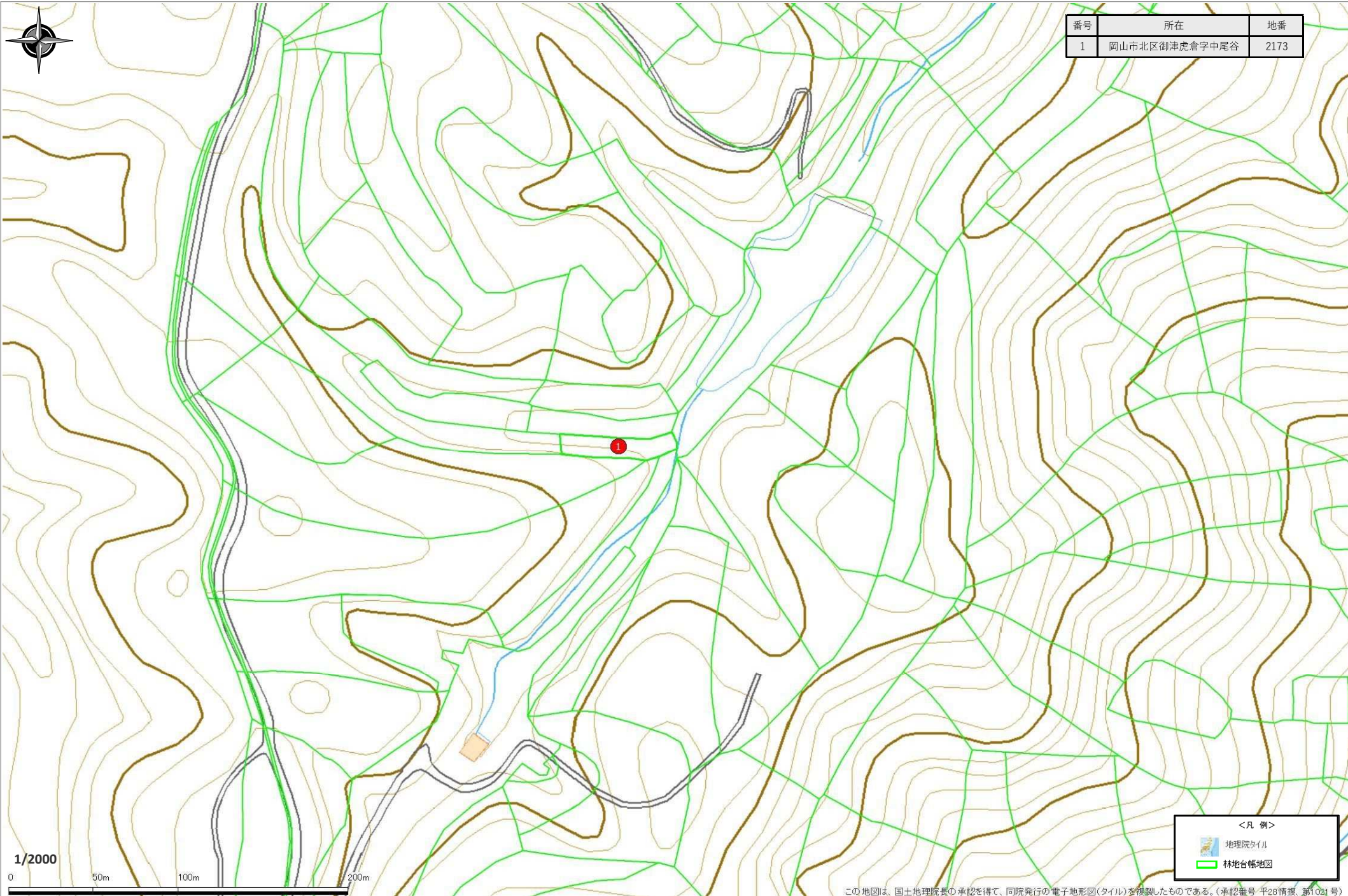
この地図は、国土地理院長の承認を得て、同院発行の電子地形図(タイル)を複製したものである。(院誌番号 平98第92号 第101号)



番号	所在	地番
1	岡山市北区御津虎倉字中尾谷	2173

<凡例>	
	地理院タイル
	林地台帳地図

この地図は、国土地理院長の承認を得て、同院発行の電子地形図(タイル)を複製したものである。(承認番号-平28情保-第1021号)



番号	所在	地番
1	岡山市北区御津虎倉字中尾谷	2173

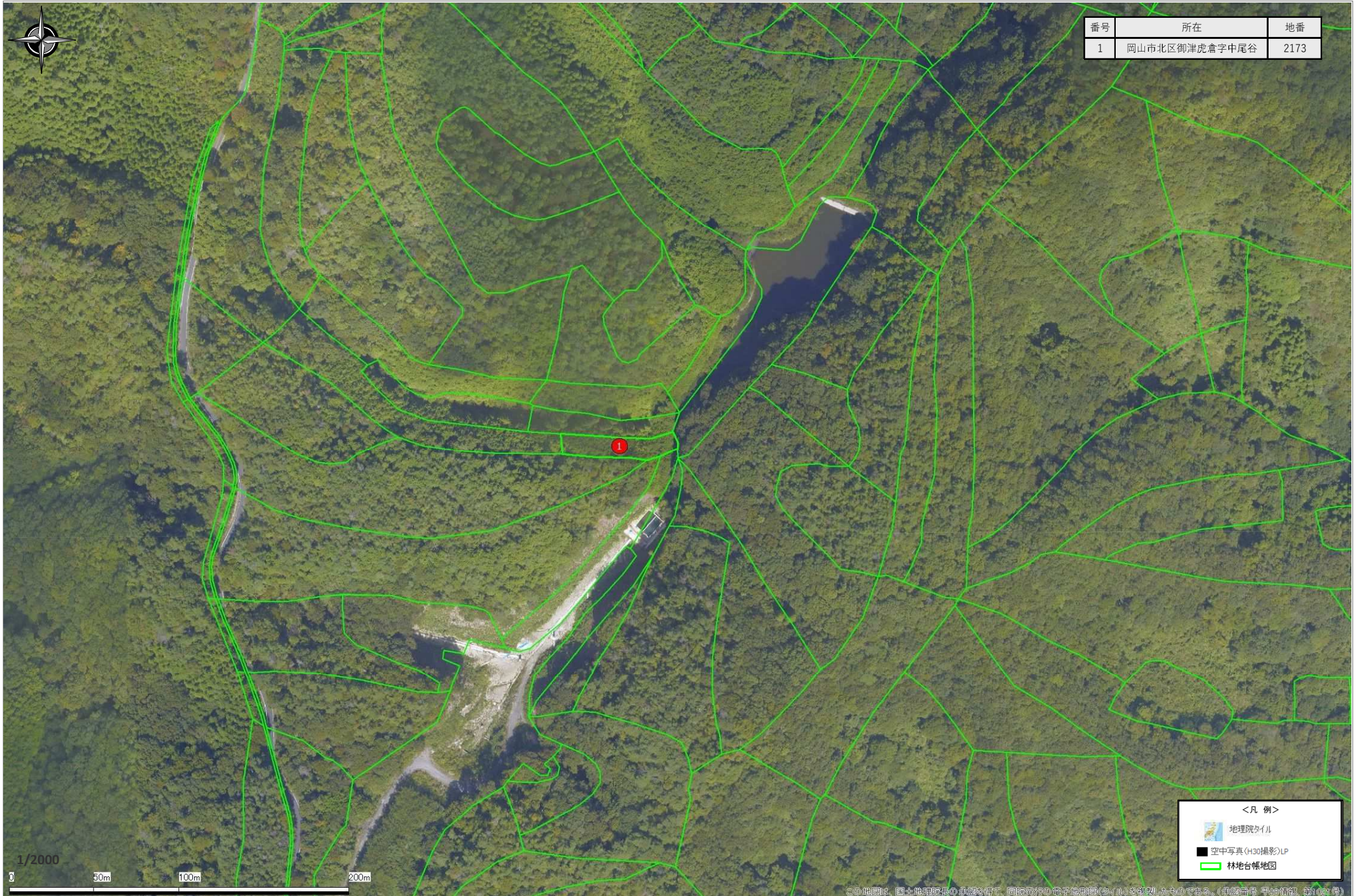

1/2000

50m

100m

200m

<凡 例>

	地理院タイル
	空中写真(H30撮影)LP
	林地台帳地図

この地図は、国土地理院長の承認を得て、同院発行の電子地形図(タイル)を複製したものである。(登録番号 平28第001号、第001号)



番号	所在	地番
1		
2	岡山市北区御津虎倉字中尾谷	2181
3		

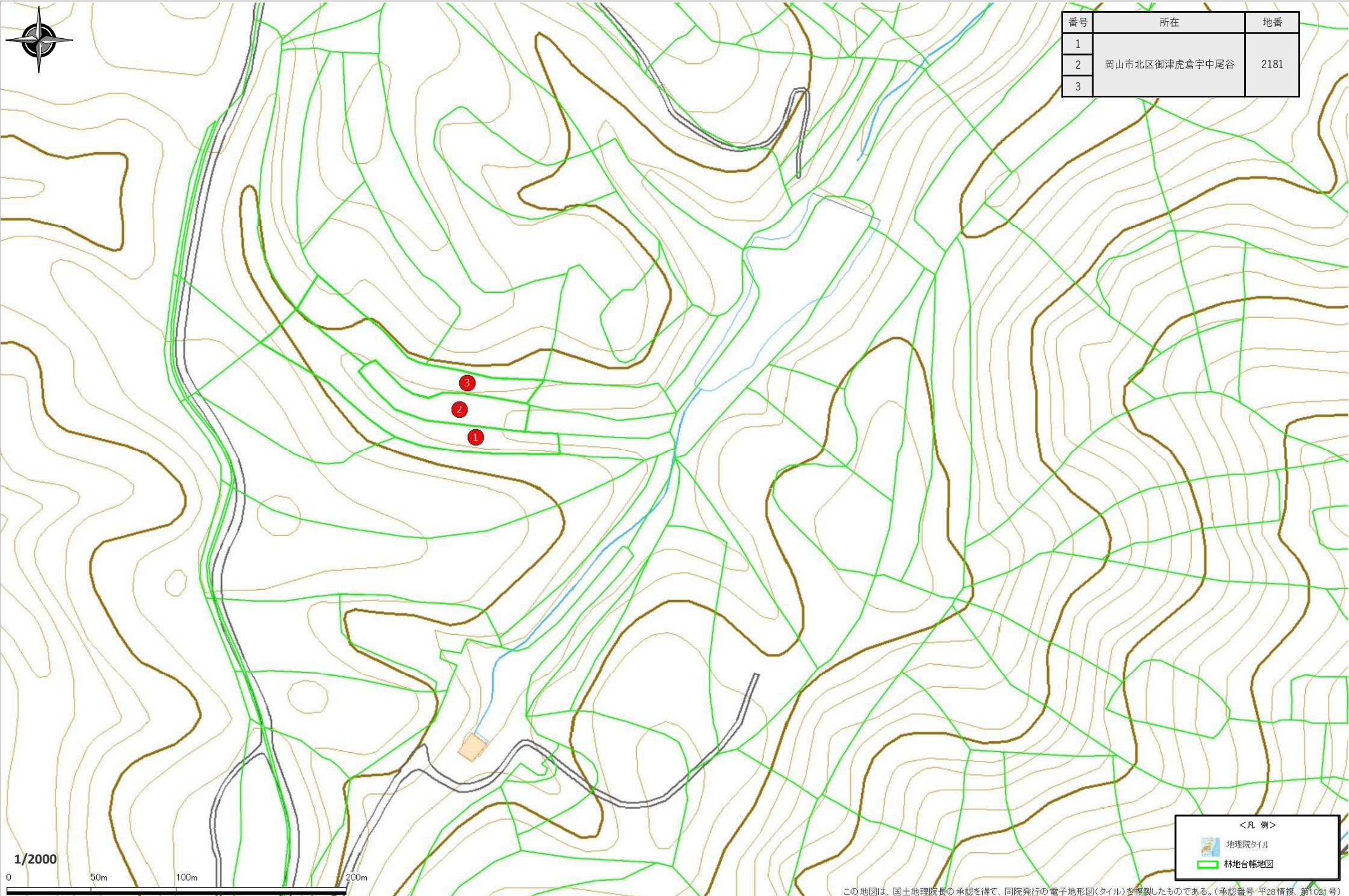

1/2000

50m

100m

200m

<凡例>

 地理院タイル

 林地台帳地図

この地図は、国土地理院長の承認を得て、同院発行の電子地形図(タイル)を複製したものである。(承認番号 平28情復 第1021号)



番号	所在	地番
1		
2	岡山市北区御津虎倉字中尾谷	2181
3		



1/2000





<凡例>

	地理院タイル
	空中写真(H30撮影)LP
	林地台帳地図

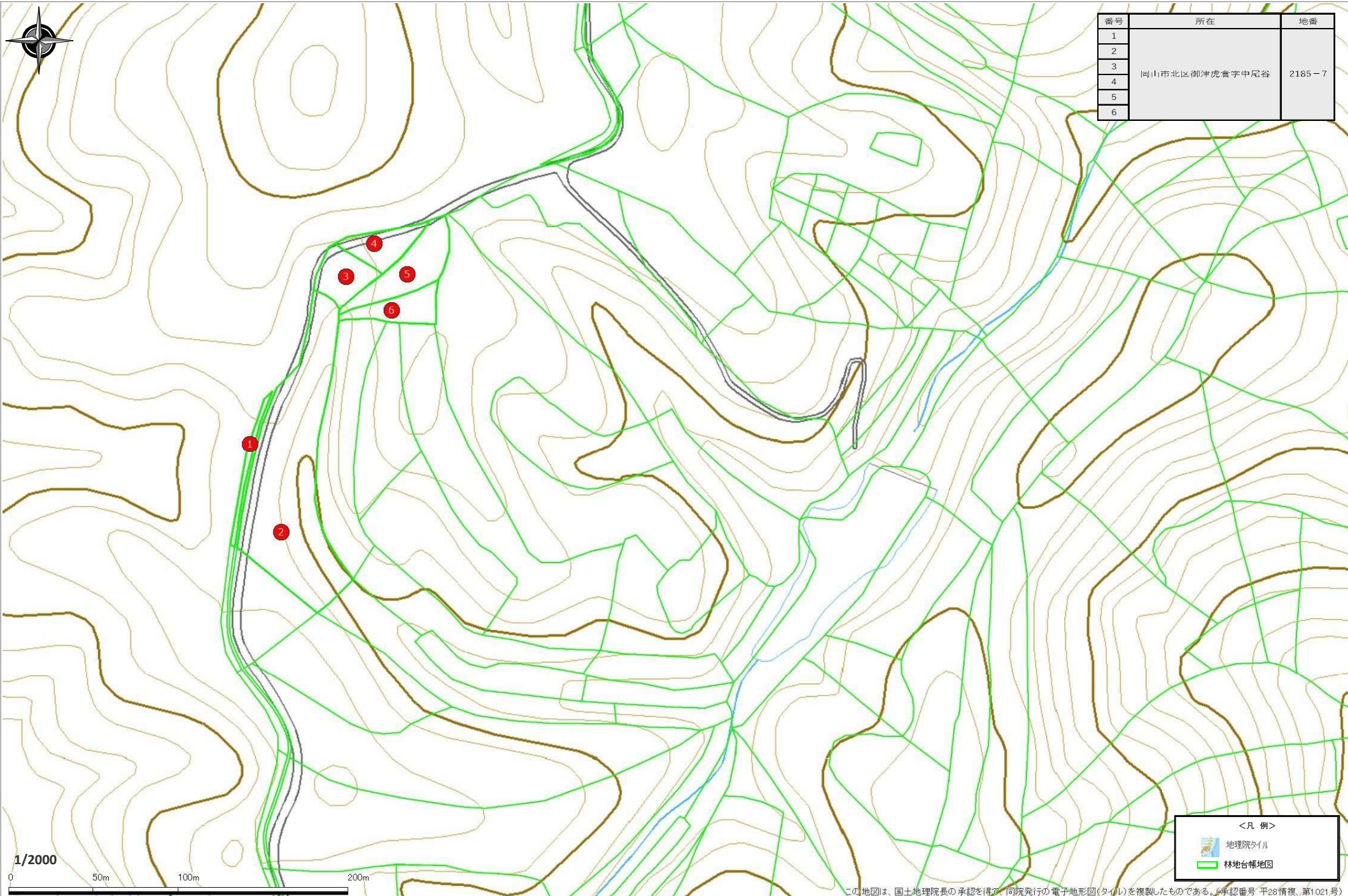
この地図は、国土地理院長の承認を得て、同院発行の電子地形図(タイル)を複製したものである。(承認番号 甲30000000 第1001号)



番号	所在	地番
1	岡山市北区御沖虎倉字中尾谷	2185-7
2		
3		
4		
5		
6		

<凡例>	
	地理院タイル
	林地台帳地図

この地図は、国土地理院長の承認を得て、同院発行の電子地形図(タイル)を複製したものである。(承認番号 平28情復 第1021号)



番号	所在	地番
1	岡山市北区御津虎倉字中尾谷	2185-7
2		
3		
4		
5		
6		

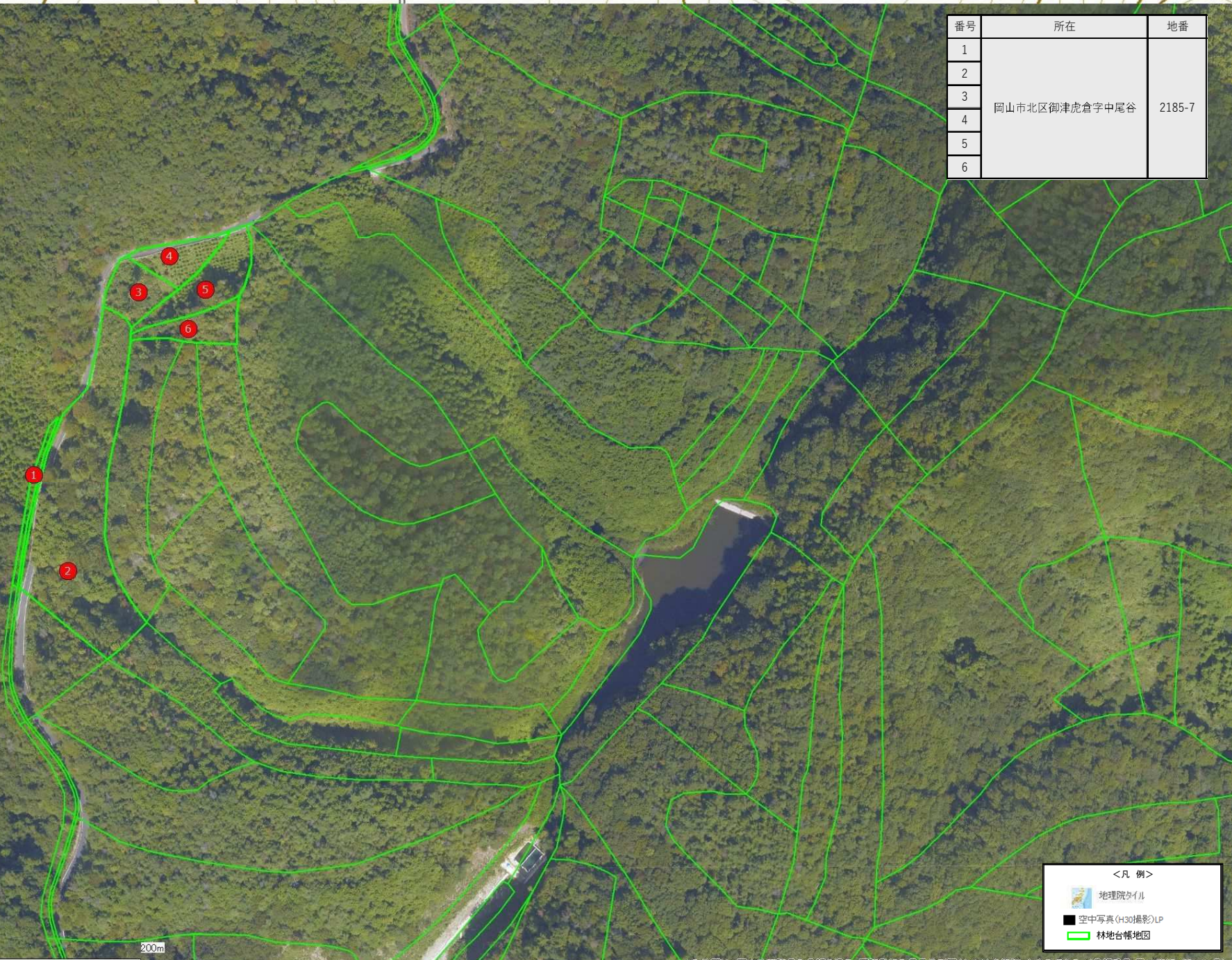

1/2000  
0 50m 100m 200m

<凡例>

- 地理院タイル
- 空中写真(H30撮影)LP
- 林地台帳地図

この地図は、国土地理院長の承認を得て、同院発行の電子地形図(タイル)を複製したものである。(登録番号 平28情保 第0061号)