

「岡山桃太郎空港シャトル便」本格運行計画（案）について

1. 本格運行に向けて

4月1日から「岡山桃太郎空港シャトル便」として実証運行を開始しました。

当初、地元の方への広報活動が間に合わず、開始当初の4月は運行が低調でしたが、5月に入り16便19人のご利用があり、残り2カ月も同様の利用を見込んでいます。現在も実証運行期間中で運行として十分な検証ができたとは言えませんが、地域住民の方からの要望もあり、9月から本格運行を実施したいと考えております。

2. 事業名

一般乗合旅客自動車運送事業（区域運行）

3. 事業及び運行主体

- ・株式会社エスアールティー（岡山空港タクシー）
本社 岡山市北区伊島町二丁目20番23号
- ・岡山空港営業所
岡山市北区富吉2944番11

4. 運行期間

- ・令和5年9月1日（金）から

5. 愛称

- ・岡山桃太郎空港シャトル

6. 運行区域

- ・赤磐市、岡山市東区（旧瀬戸町）
- ※詳細は「別紙1 運行区域図」のとおり

7. 利用対象者

- ・運行区域内に在住、若しくは運行区域内の事業社（者）及び岡山桃太郎空港を利用して、当該地を訪れる人

8. 乗降場所及び運行区間

- ・下表の乗車場所と降車場所との間を運行区域とする
- ・営業区域内は、任意の地点で乗降可能とする

① 赤磐市、岡山市東区（旧瀬戸町）→ 岡山桃太郎空港

乗車	旧吉井町地区	全域
	旧赤坂町地区	全域
	旧山陽町地区	全域
	旧熊山町地区	全域
	旧瀬戸町地区	全域
降車	岡山桃太郎空港	

② 岡山桃太郎空港 → 赤磐市、岡山市東区（旧瀬戸町）

乗車	岡山桃太郎空港	
降車	旧吉井町地区	全域
	旧赤坂町地区	全域
	旧山陽町地区	全域
	旧熊山町地区	全域
	旧瀬戸町地区	全域

9. 運行内容

① 運行車両

- ・ 事業用車両 4台
 ハイエース1台（乗車定員9名）
 予備車：3台（乗車定員5名）
 ※ただし、一般乗用旅客自動車運送事業の事業用車両と併用する

② 運行体制

詳細は「別紙2 運行管理等の体制」のとおり

③ 運行頻度

ア. 運行日

毎日

イ. 運行便数

全便

※時刻表は、「別紙3 時刻表」のとおり

④ 予約の受付

- ・ 予約は、当社座席センターへの電話により行います。
- ・ 予約は、原則運行日の1ヶ月前から運行日の2日前まで受け付けます。
- ・ 運行2日前に乗車（送迎）時刻を利用者に対してコールバックを行う。

参考資料

1. 試行期間中の利用実績

月	便数 (人数)		計	備考 地域別乗車
	上り	下り		
4	4 (7)	1 (1)	5 (8)	旧山陽町 16人 旧赤坂町 1人 旧瀬戸町 10人
5	8 (10)	8 (9)	16 (19)	
6				
7				
8				
計	12 (17)	9 (10)	21 (27)	
合計	21便 (27人)			27人

2. お客様の声

- 是非、本格運行をお願いします。
- 今までは、朝一番の便に乗るのに岡山駅まで出るのが大変だったが、シャトル便は早朝もあり便利です。
- 自宅までの送迎で、大変便利です。続けて欲しい。

岡山市

赤磐市

1:55,000

運行区間図

営業区域、営業所の名称及び位置、自動車庫の位置
並びに発地及び着地の位置

凡例	区域	運行系統
	岡山市	金川・岡山IC
	旧吉井町	空港⇄月丘
	旧赤坂町	空港⇄赤坂
	旧山陽町	空港⇄下市・ネオポリス
	旧露山町	空港⇄露山・ネオポリス
	旧瀬戸町	空港⇄万富・瀬戸
	基幹道路	

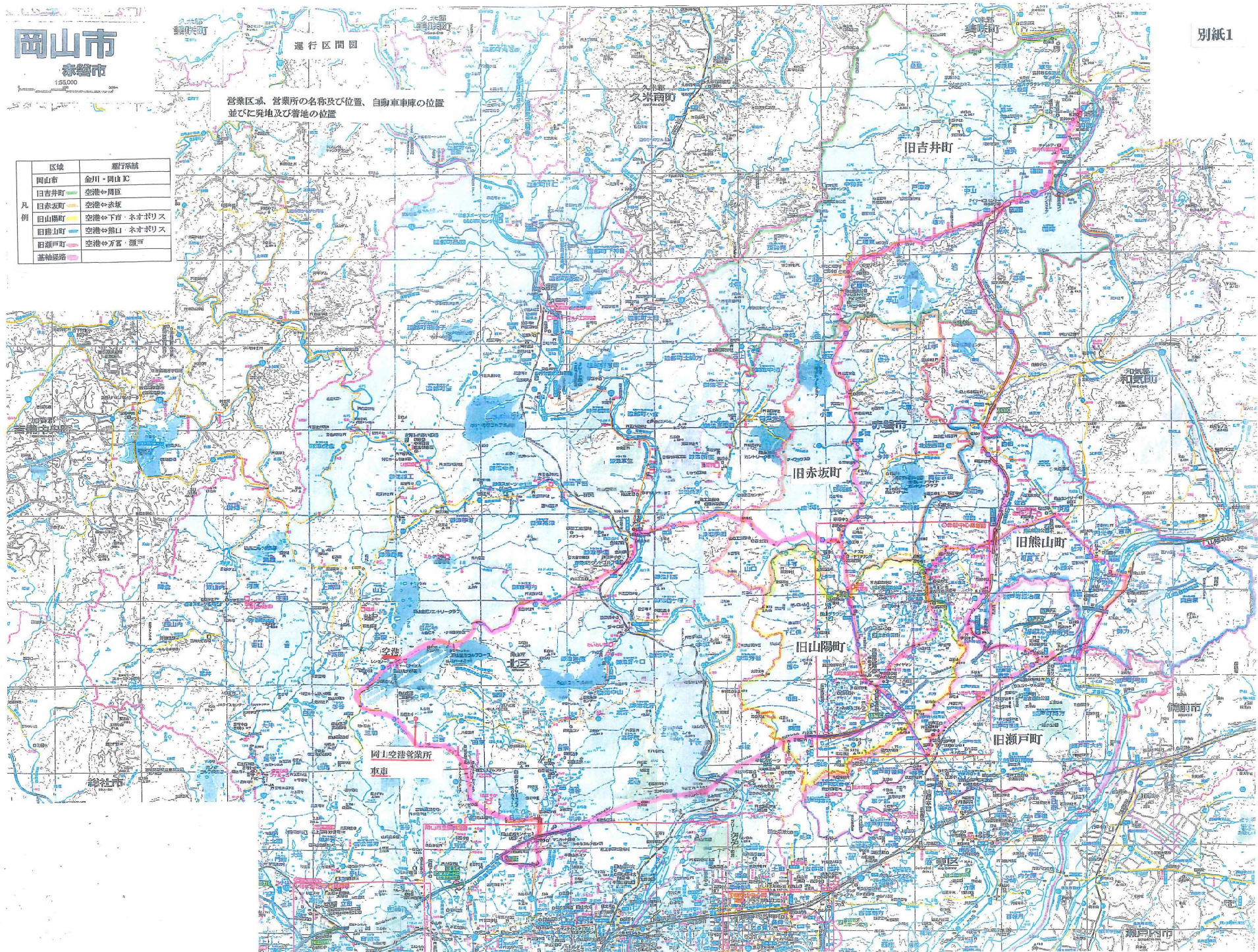

■事業用自動車の運行管理等の体制

1. 適切な運行管理者及び整備管理者の選任計画並びに指揮命令系統図

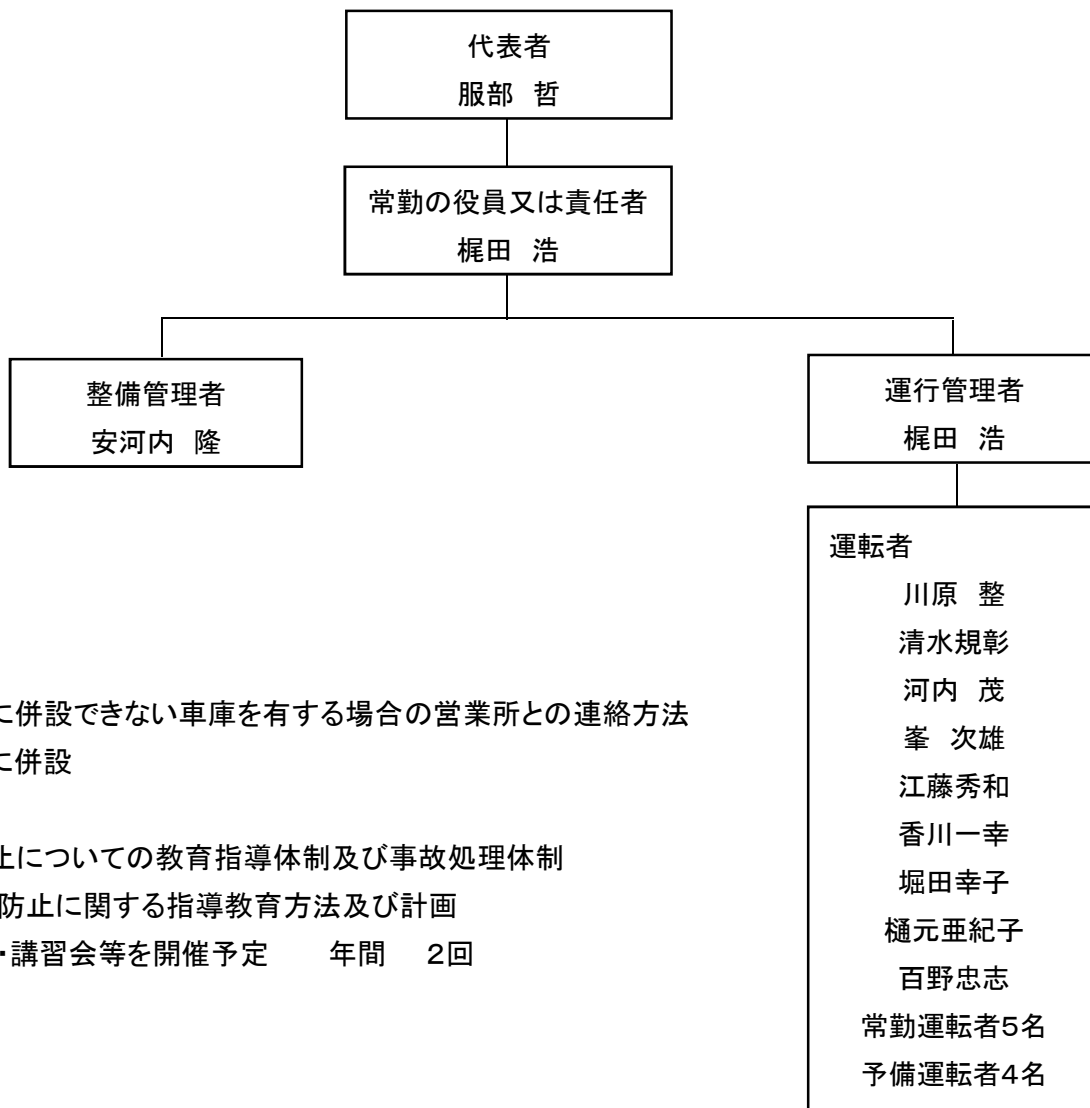

2. 営業所に併設できない車庫を有する場合の営業所との連絡方法

営業所に併設

3. 事故防止についての教育指導体制及び事故処理体制

(1) 事故防止に関する指導教育方法及び計画

研修・講習会等を開催予定 年間 2回

(2) 事故処理連絡体制

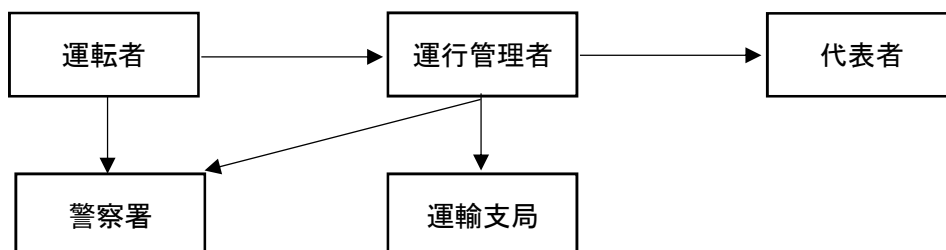

4. 苦情処理体制

苦情処理責任者: 梶田 浩

苦情処理担当者: 服部 至

国内線 岡山→東京(羽田)/沖縄/札幌 ・ 国際線 岡山→台北 2023年7月1日～8月31日の時刻表

航空会社	曜日	飛行機 出発 時刻	シャトル便						備考
			空港到 着時刻	出発時刻					
				吉井地区 60分	赤坂地区 40分	山陽地区 35分	熊山地区 45分	瀬戸地区 35分	
ANA 652便	毎日	7:05	6:25	5:25	5:45	5:50	5:40	5:50	
JAL 232便	毎日	7:15							
JTA 013便	毎日	8:30	7:50	6:50	7:10	7:15	7:05	7:15	沖縄(8月31日まで)
ANA 654便	毎日	9:40	9:00	8:00	8:20	8:25	8:15	8:25	8月10日～21日までの間
		9:55	9:15	8:15	8:35	8:40	8:30	8:40	
JAL 234便	毎日	10:10	9:30	8:30	8:50	8:55	8:45	8:55	8月1日～9日・8月22日～31日までの間
		10:15	9:35	8:35	8:55	9:00	8:50	9:00	
ANA 379便	毎日	12:00	11:20	10:20	10:40	10:45	10:35	10:45	札幌(8月31日まで)
JAL 236便	毎日	12:25	11:45	10:45	11:05	11:10	11:00	11:10	
ANA 656便	毎日	14:20	13:40	12:40	13:00	13:05	12:55	13:05	
Tiaerair 215便	毎日	15:55	15:15	14:15	14:35	14:40	14:30	14:40	台北(8月31日まで)
ANA 658便	毎日	17:10	16:30	15:30	15:50	15:55	15:45	15:55	
JAL 240便	毎日	17:20							
JAL 242便	毎日	18:55	18:15	17:15	17:35	17:40	17:30	17:40	
ANA 660便	毎日	19:55	19:20	18:20	18:40	18:45	18:35	18:45	

※「なお、シャトル便の出発時刻は、飛行機のダイヤ改正、及び予約の状況に応じて変更します。変更する場合には事前に周知します。」

国内線 東京(羽田) / 沖縄 / 札幌 → 岡山 ・ 国際線 台北 → 岡山 2023年7月1日～8月31日の時刻表

航空会社	曜日	飛行機 到着 時刻	チャトル便						備考
			空港出発 時刻	到着時刻					
				吉井地区 60分	赤坂地区 40分	山陽地区 35分	熊山地区 45分	瀬戸地区 35分	
ANA 651便	毎日	8:55 9:10	9:10 9:25	10:10 10:25	9:50 10:05	9:45 10:00	9:55 10:10	9:45 10:00	8月10日～21日までの間
JAL 231便	毎日	9:30	9:45	10:45	10:25	10:20	10:30	10:20	
ANA 653便	毎日	11:20	11:35	12:35	12:15	12:10	12:20	12:10	
JAL 233便	毎日	11:45	12:00	13:00	12:40	12:35	12:45	12:35	
ANA 655便	毎日	13:30	13:45	14:45	14:25	14:20	14:30	14:20	
Tiaerair 214便	毎日	15:05	15:20	16:20	16:00	16:55	16:05	16:55	台北(8月31日まで)
JAL 237便	毎日	15:45	16:00	17:00	16:40	16:35	16:45	16:35	
ANA 380便	毎日	16:20	16:35	17:35	17:15	17:10	17:20	17:10	札幌(8月31日まで)
JAL 239便	毎日	18:10	18:25	19:25	19:05	19:00	19:10	19:00	
ANA 657便	毎日	19:15	19:30	20:30	20:10	20:05	20:15	20:05	
JTA 016便	毎日	20:35	20:50	21:50	21:30	21:25	21:35	21:25	沖縄(8月31日まで)
JAL 241便	毎日	21:15	21:45	22:45	22:25	22:20	22:30	22:20	
ANA 659便	毎日	21:30							

※「なお、チャトル便の出発時刻は、飛行機のダイヤ改正、及び予約の状況に応じて変更します。変更する場合には事前に周知します。」

(参考) 実証運行時のチラシ

完全予約制

岡山桃太郎空港

シャトル便

赤磐市・
岡山市旧瀬戸町



岡山桃太郎空港

赤磐市と岡山市旧瀬戸町から
岡山桃太郎空港への直通便！

実証運行

2023
4月1日(土)

2023
8月31日(木)

毎日
運行

全便
対応

ご自宅・会社から乗り換えなし

小型車、少人数で運行

高速道路利用 ※利用しない場合も
あります

ドアツードアだから
便利だなあ

※他の車両で運行する場合があります

予約専用
ダイヤル

☎086-294-2244

運賃(お一人)

- 旧吉井町 - ¥4,000
- 旧赤坂町 - ¥2,900
- 旧山陽町 - ¥2,900
- 旧瀬戸町 - ¥3,000
- 旧熊山町 - ¥3,500
(ネオポリス ¥2,900)
- 桜が丘東 - ¥2,900

※障害者手帳・療育手帳を提示された方は1割引

運行区域



ご利用手順

1. 電話で予約

予約は、運行日の1か月前から2日前17時まで受け付けます。(受付時間は8時から17時まで)



△ロ●座S●
○○○が□□□は
お願ひごしませう。

2. 乗車券を購入

ご予約後、乗車券はPayPay又は現金でご利用当日、お支払いください。

利用される2日前に電話またはメールにて当日の送迎時刻を連絡します。

3. 予約した場所で乗車

到着時刻が前後する場合がございますので余裕を持ってお待ちください。

4. 空港で降車

飛行機出発時刻の40~50分前に空港に到着します。

空港出発の場合は、飛行機到着後係員が国内線到着口でお迎えします。



※ご利用日の1か月前の同日から予約受付開始。ご利用2日前の17時締切。

※締切後ご自宅へのお迎え時間を連絡します。空席があり、すでにご予約済のお客様の予定時刻に変更がなければ当日乗車できます。

※飛行機出発時刻の40~50分前に空港に到着します。空港発の場合は飛行機の空港到着後15分後に空港を出発します。(原則)

※シャトル便の出発時刻は、飛行機のダイヤ改正、及び予約の状況に応じて変更します。変更する場合には事前にお知らせします。

※グループ、団体でのご利用もご相談ください。バス、タクシーの手配も可能です。

岡山桃太郎空港 乗降場所



■ 空港到着時 ■ 空港出発時

予約専用ダイヤル

☎ 086-294-2244

- 運行順序は乗務員が決定します。
- 乗車場所で待機時間がでないよう、スムーズな運行にご協力ください。
- 飛行機の欠航、災害、交通渋滞等により正常な運行が出来ない場合、又は運行しても飛行機の出発時刻に間に合わないと判断した時は運休、又は運行を中断する場合があります。



地域の発展に役立つ仕事です。
私達と一緒に働きませんか。
(乗務員募集、最低補償あり)



岡山空港タクシー
☎ 086-294-2244

岡山空港営業所 / 〒701-1133 岡山市北区富吉2944-11
津高待機所 / 〒701-1145 岡山市北区横井上208
<http://taxi.srt-okayama.co.jp>