南区 洪水・土砂災害 ハザードマップ

岡山市 OKAYAMA CITY

OKAYAMA City
Flood / Landslide disaster Risk & information

保存版

浦安・第三藤田・南輝・平福・福島・福浜・芳泉・芳明・芳田

16

洪水浸水想定区域

■ 笹ヶ瀬川・足守川・砂川（一宮） 24時間総雨量188.5mm（岡山県／令和元年12月24日公表）
■ 倉敷川 24時間総雨量181mm（岡山県／平成31年3月15日公表）

浸水の深さ／状況

土砂災害警戒区域
土が多く、水を含み斜面が突然崩れる土砂災害が想定される区域

5m以上 2階屋根以上浸水
3～5m未満 2階軒下まで浸水
2～3m未満 2階床下まで浸水
1～2m未満 1階軒下まで浸水
0.5～1m未満 床上浸水
0.5m未満 1階の床下まで浸水
浸水なし

浸水が3mを超えると、古い木造住宅は流されるおそれがあります。

自宅の居室などが浸水の深さよりも高い場所にある

いいえ → 自宅以外の安全な場所へ
はい → 今いる建物の上階自宅で安全確保
自宅で安全確保

避難行動

私たちの避難先はココ！

土砂災害

岡山県、令和3年6月1日告知分まで（令和3年度告知予定分を含む）

がけ崩れ（急傾斜地の崩壊）
土砂災害警戒区域
土砂災害特別警戒区域

土石流
扇頂部
山間部から出る水の流れが扇状に拡がる頂点
土砂災害特別警戒区域
土砂災害警戒区域

地すべり

岡山市が開設する避難場所 兼 避難所
避難場所
アンダーパス
警察
消防
救急告示病院・診療所
水位観測所
雨量観測所
ライブカメラ
市役所
区役所・支所・地域センター
ランドマーク
行政界
小学校区境（参考）
JR
市電
高速道路
国道・県道
河川・池・海

※要配慮者利用施設は、岡山市ホームページを参照ください。

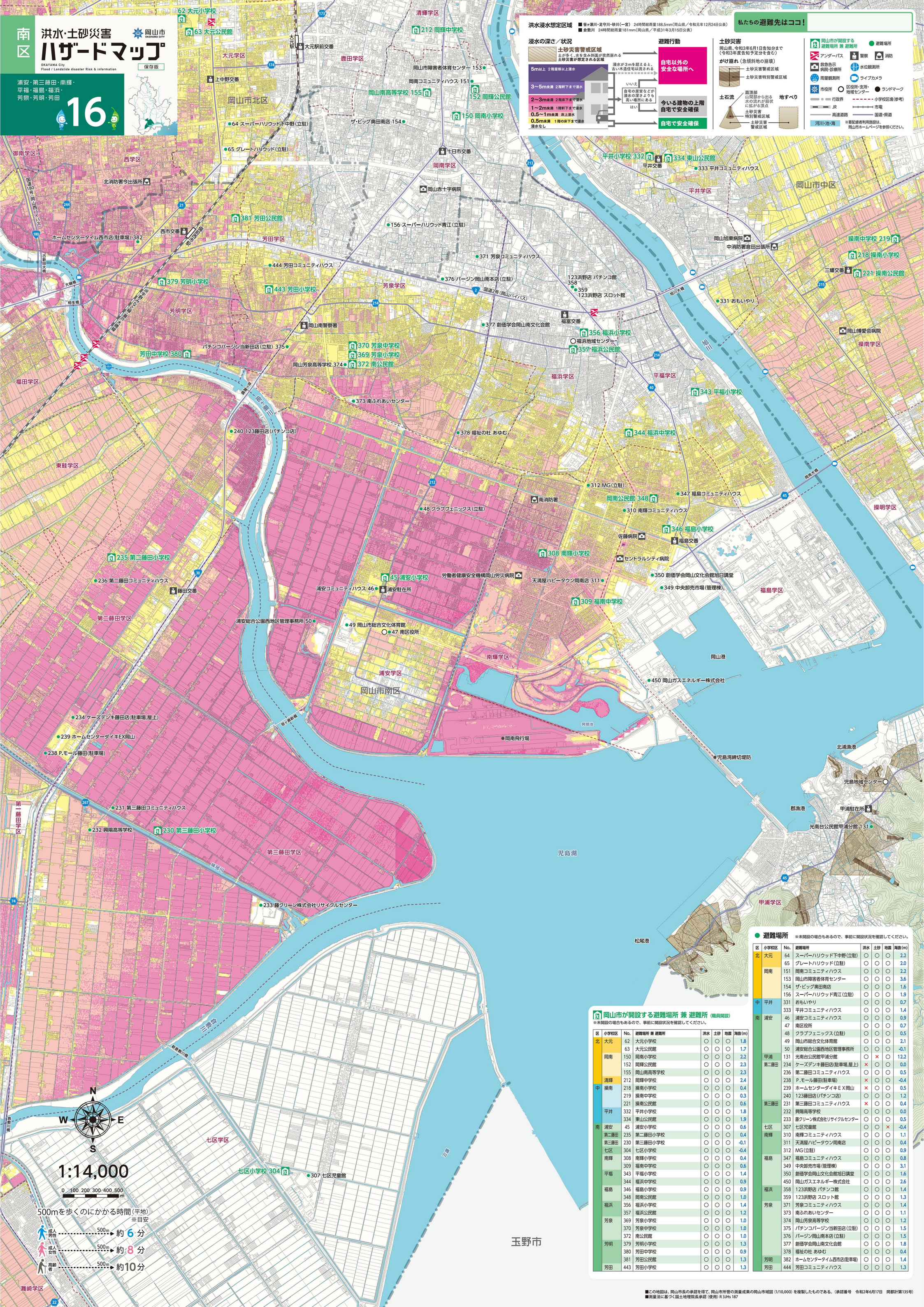

岡山市が開設する避難場所 兼 避難所（職員開設）

※未開設の場合もあるので、事前に開設状況を確認してください。

区	小学校区	No.	避難場所 兼 避難所	洪水	土砂	地震	海抜(m)
北	大元	62	大元小学校	○	○	○	1.8
		63	大元公民館	○	○	○	1.7
	岡南	150	岡南小学校	○	○	○	2.2
		152	岡輝公民館	○	○	○	2.3
		155	岡山南高等学校	○	○	○	2.3
	清輝	212	岡輝中学校	○	○	○	2.4
中	操南	218	操南小学校	○	○	○	0.4
		219	操南中学校	○	○	○	0.3
		221	操南公民館	○	○	○	0.6
	平井	332	平井小学校	○	○	○	1.8
		334	東山公民館	○	○	○	1.9
南	浦安	45	浦安小学校	○	○	○	0.6
	第二藤田	235	第二藤田小学校	○	○	○	0.4
	第三藤田	230	第三藤田小学校	○	○	○	-0.1
	七区	304	七区小学校	○	○	○	-0.4
	南輝	308	南輝小学校	○	○	○	0.4
		309	福南中学校	○	○	○	0.6
	平福	343	平福小学校	○	○	○	1.4
		344	福浜中学校	○	○	○	0.9
	福島	346	福島小学校	○	○	○	0.9
		348	岡南公民館	○	○	○	1.0
	福浜	356	福浜小学校	○	○	○	1.4
		357	福浜公民館	○	○	○	1.2
	芳泉	369	芳泉小学校	○	○	○	1.0
		370	芳泉中学校	○	○	○	1.0
		372	南公民館	○	○	○	1.0
	芳明	379	芳明小学校	○	○	○	1.3
		380	芳田中学校	○	○	○	0.9
		381	芳田公民館	○	○	○	1.3
	芳田	443	芳田小学校	○	○	○	1.3

避難場所

※未開設の場合もあるので、事前に開設状況を確認してください。

区	小学校区	No.	避難場所	洪水	土砂	地震	海抜(m)
北	大元	64	スーパーハリウッド下中野（立駐）	○	○	○	2.2
		65	グレートハリウッド（立駐）	○	○	○	2.0
	岡南	151	岡南コミュニティハウス	○	○	○	2.2
		153	岡山市障害者体育センター	○	○	○	3.6
		154	ザ・ビッグ奥田南店	○	○	○	1.6
		156	スーパーハリウッド青江（立駐）	○	○	○	1.9
中	平井	331	おもいやり	○	○	○	0.7
		333	平井コミュニティハウス	○	○	○	1.4
南	浦安	46	浦安コミュニティハウス	○	○	○	0.9
		47	南区役所	○	○	○	0.7
		48	クラブフェニックス（立駐）	○	○	○	0.5
		49	岡山市総合文化体育館	○	○	○	2.1
		50	浦安総合公園西地区管理事務所	○	○	○	-0.1
	甲浦	131	光南台公民館甲浦分館	○	×	○	12.2
	第二藤田	234	ケーズデンキ藤田店（駐車場,屋上）	×	○	○	0.0
		236	第二藤田コミュニティハウス	○	○	○	0.5
		238	P.モール藤田（駐車場）	×	○	○	-0.4
		239	ホームセンターダイキＥＸ岡山	×	○	○	0.5
		240	123藤田店（パチンコ店）	○	○	○	1.2
	第三藤田	231	第三藤田コミュニティハウス	×	○	○	0.4
		232	興陽高等学校	○	○	○	0.0
		233	藤クリーン株式会社リサイクルセンター	○	○	○	0.5
	七区	307	七区児童館	○	○	×	-0.4
	南輝	310	南輝コミュニティハウス	○	○	○	1.1
		311	天満屋ハピータウン岡南店	○	○	○	0.4
		312	MG（立駐）	○	○	○	0.9
	福島	347	福島コミュニティハウス	○	○	○	0.8
		349	中央卸売市場（管理棟）	○	○	○	3.1
		350	創価学会岡山文化会館旭日講堂	○	○	○	1.6
		450	岡山ガスエネルギー株式会社	○	○	○	2.6
	福浜	358	123浜野店 パチンコ館	○	○	○	1.4
		359	123浜野店 スロット館	○	○	○	1.3
	芳泉	371	芳泉コミュニティハウス	○	○	○	1.4
		373	南ふれあいセンター	○	○	○	1.1
		374	岡山芳泉高等学校	○	○	○	1.2
		375	パチンコバージン当新田店（立駐）	○	○	○	1.5
		376	バージン岡山南本店（立駐）	○	○	○	1.5
		377	創価学会岡山南文化会館	○	○	○	1.8
		378	福祉の杜 あゆむ	○	○	○	0.4
	芳明	382	ホームセンタータイム西市店（駐車場）	○	○	○	1.4
	芳田	444	芳田コミュニティハウス	○	○	○	1.3

■この地図は、岡山市長の承認を得て、岡山市所管の測量成果の岡山市域図（1/10,000）を複製したものである。（承認番号　令和2年6月17日　岡都計第135号）
■測量法に基づく国土地理院長承認（使用）R 3JHs 187